

Längsschnitt 1-1

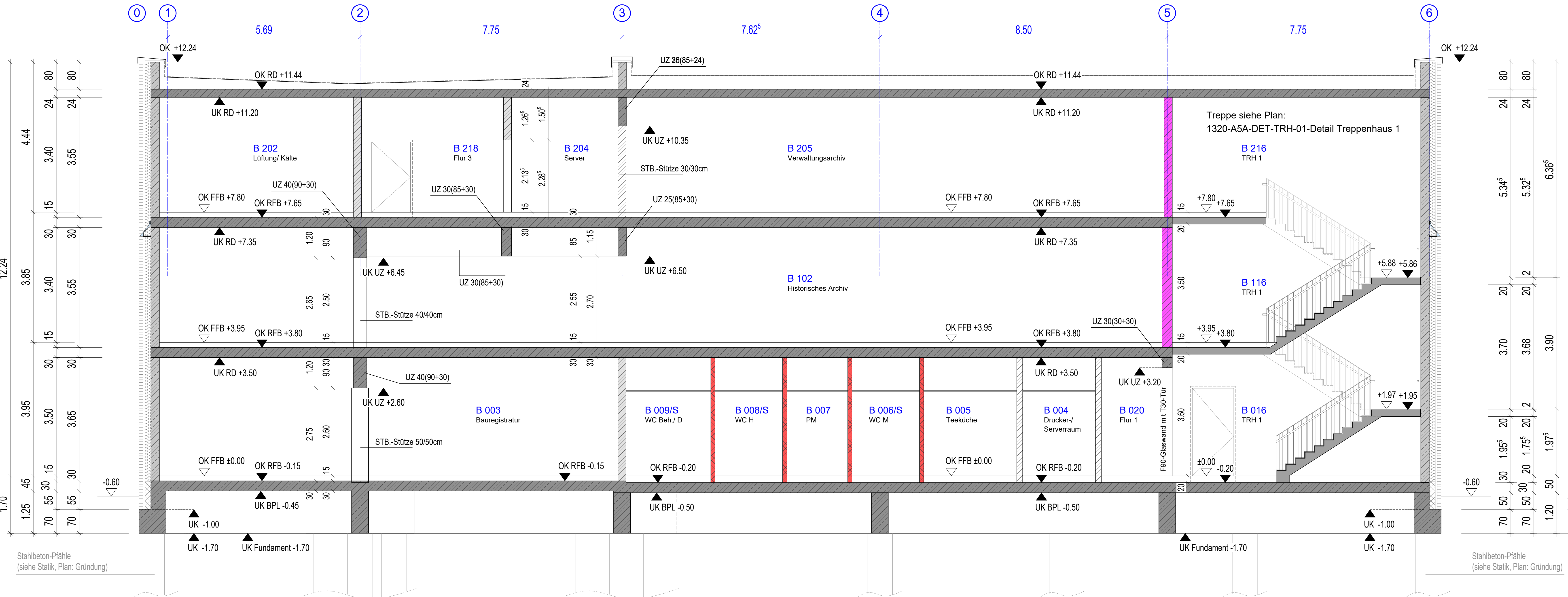

Längsschnitt 2-2

LEGENDE

	Stahlbeton: C 35/45 - Decken, Stützen	Hinweis: Angaben der Statik beachten.
	Stahlbeton: C 30/37 Q - Fundamente, Bodenplatte	
	Stahlbeton: C 25/30 - Ausseiwände	
	Mauerwerk F90	
	Mauerwerk, tr.: Kalksandstein	
	Mauerwerk, n.tr.: Kalksandstein	
	Trockenbau	

AK	Außenkante	RB	Ringbalken	LL	im Lichten - sicht Höhe
VK	Vorderkante	UZ	Überzug	BE	Bodeneinlauf
OK	Oberkante	UZ	Unterzug	GOK	Geländeerkante
UK	Unterkante	BD	Bodendurchbruch	FL	Fällleitung
OK FFB	Oberkante Fertigfußboden	DD	Deckendurchbruch	IN	feuerhemmend
OK RFB	Oberkante Rohfußboden	WD	Wanddurchbruch	NA	Notausgang
STB	Stahlbeton	TD	Trägerdurchbruch	NAS	Notausstieg
RD	Rohdecke	WS	Wandschiltz	RS	Rauchschutztür
UHD	Unterhangdecke			FSA	Feststellanlage

Alle Maßangaben sind vor Ort zu prüfen!
Bei Unstimmigkeiten ist sofort die Bauleitung zu informieren!

OK FFB ±0.00 ± 69.60m ü. NHN (Höhenbezug: DHHN2016)
 OK Gelände -0.60 ± 69.00m ü. NHN (Höhenbezug: DHHN2016)

Lagebezug: GK 42/83 Höhenbezug: DHHN2016
 Lagestatus: LS150 Höhenstatus: 170

Index	Änderung	Datum	Name

Landkreis Wittenberg - Kreisarchiv **A-SN-01**

Neubau Kreisarchiv Landkreis Wittenberg

AUSFÜHRUNGSPLANUNG

Objekt:
 Neubau Kreisarchiv Landkreis Wittenberg
 Kurfürsterring 31
 06886 Lutherstadt Wittenberg

Unterschrift Architekt:

Bauherr:
 Landkreis Wittenberg
 Breitscheidstraße 3
 06886 Lutherstadt Wittenberg

Genehmigung Bauherr:

Planinhalt:
 Längsschnitt 1-1, Längsschnitt 2-2

Bezt.
 Gez. Kröger
 Datum 06.09.2024
 Maßstab 1:50
 Blattgröße A0