

Grundriss Erdgeschoss M 1:50

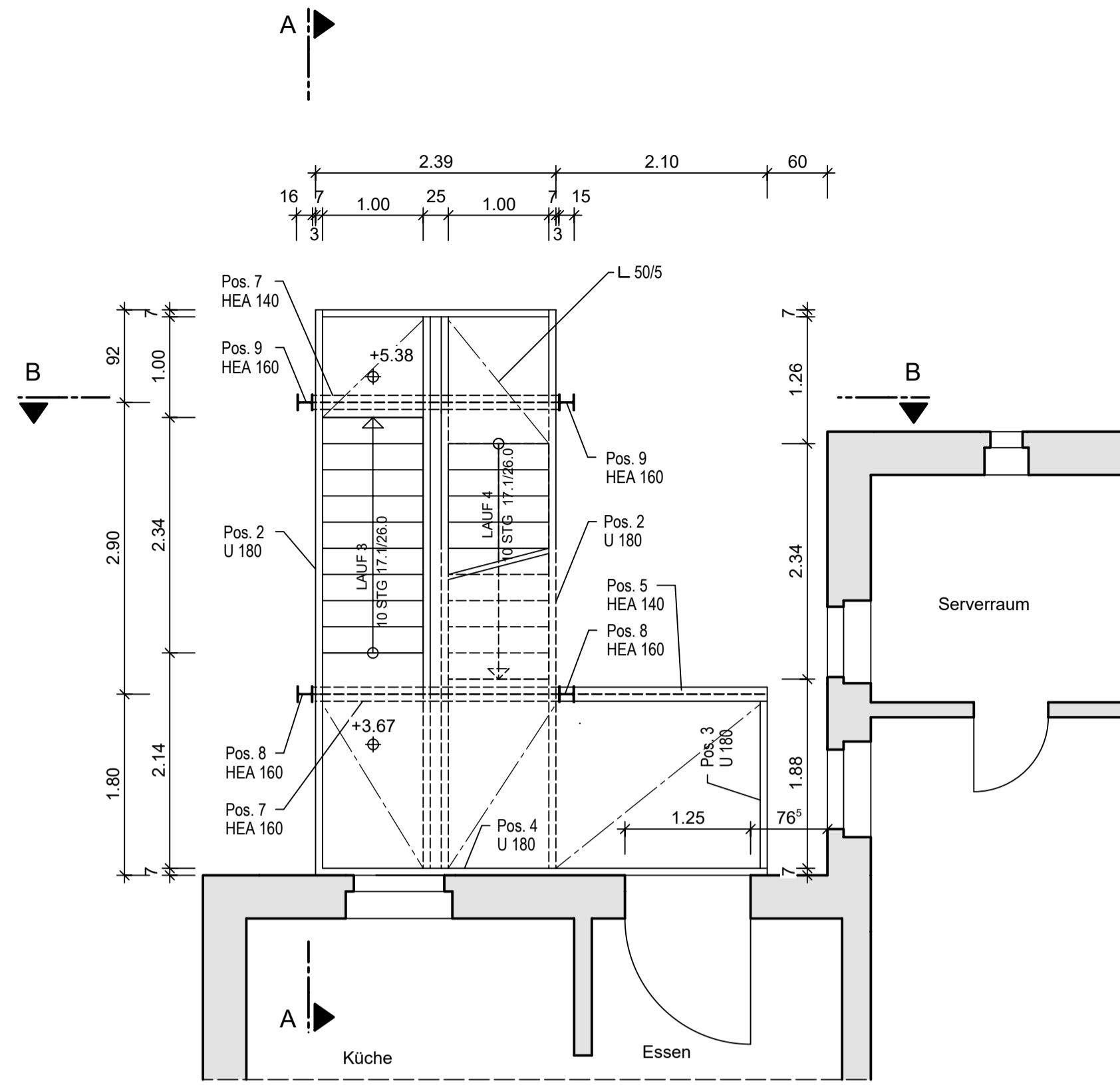

Grundriss Obergeschoss M 1:50

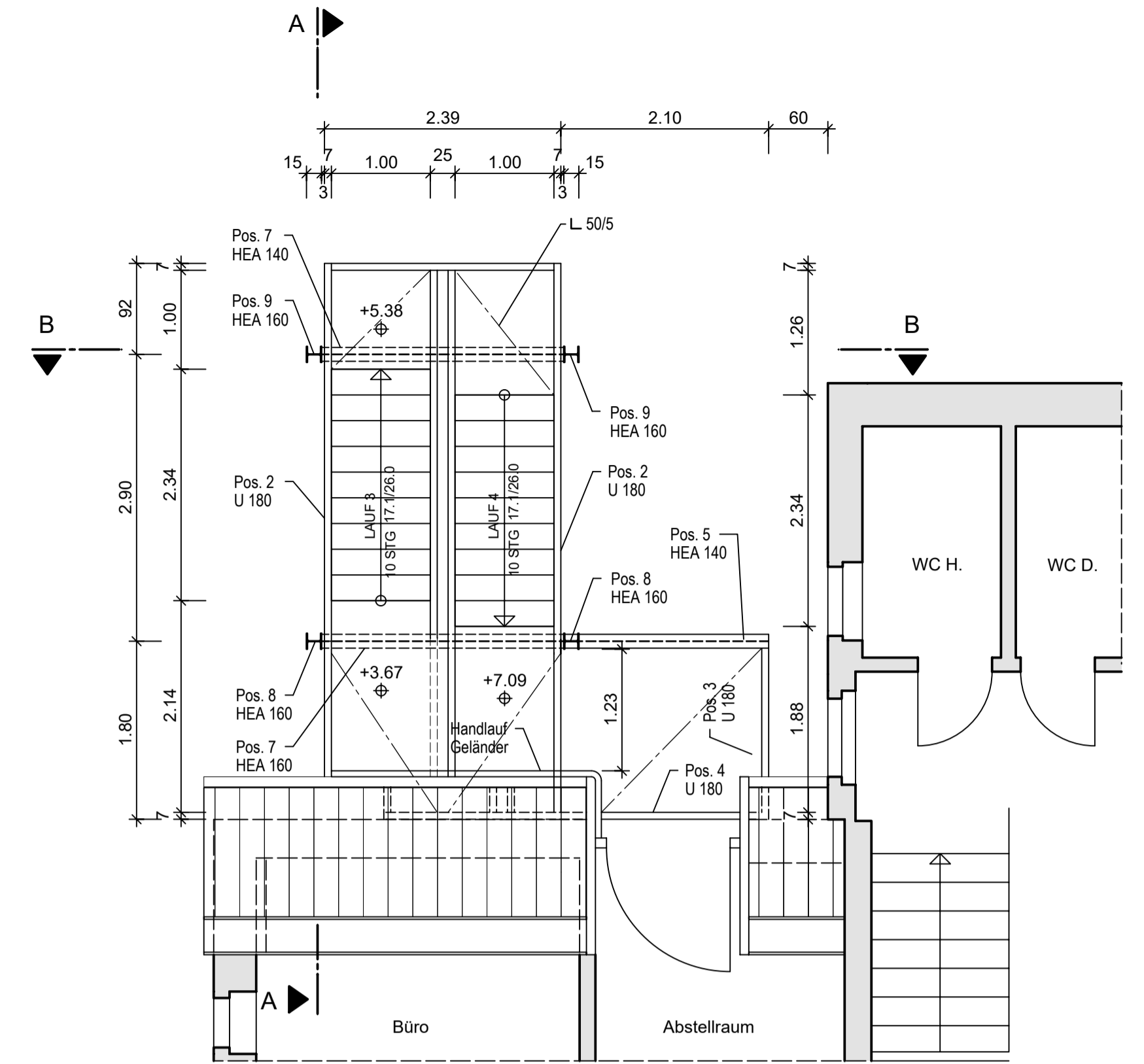

Grundriss Dachgeschoss M 1:50

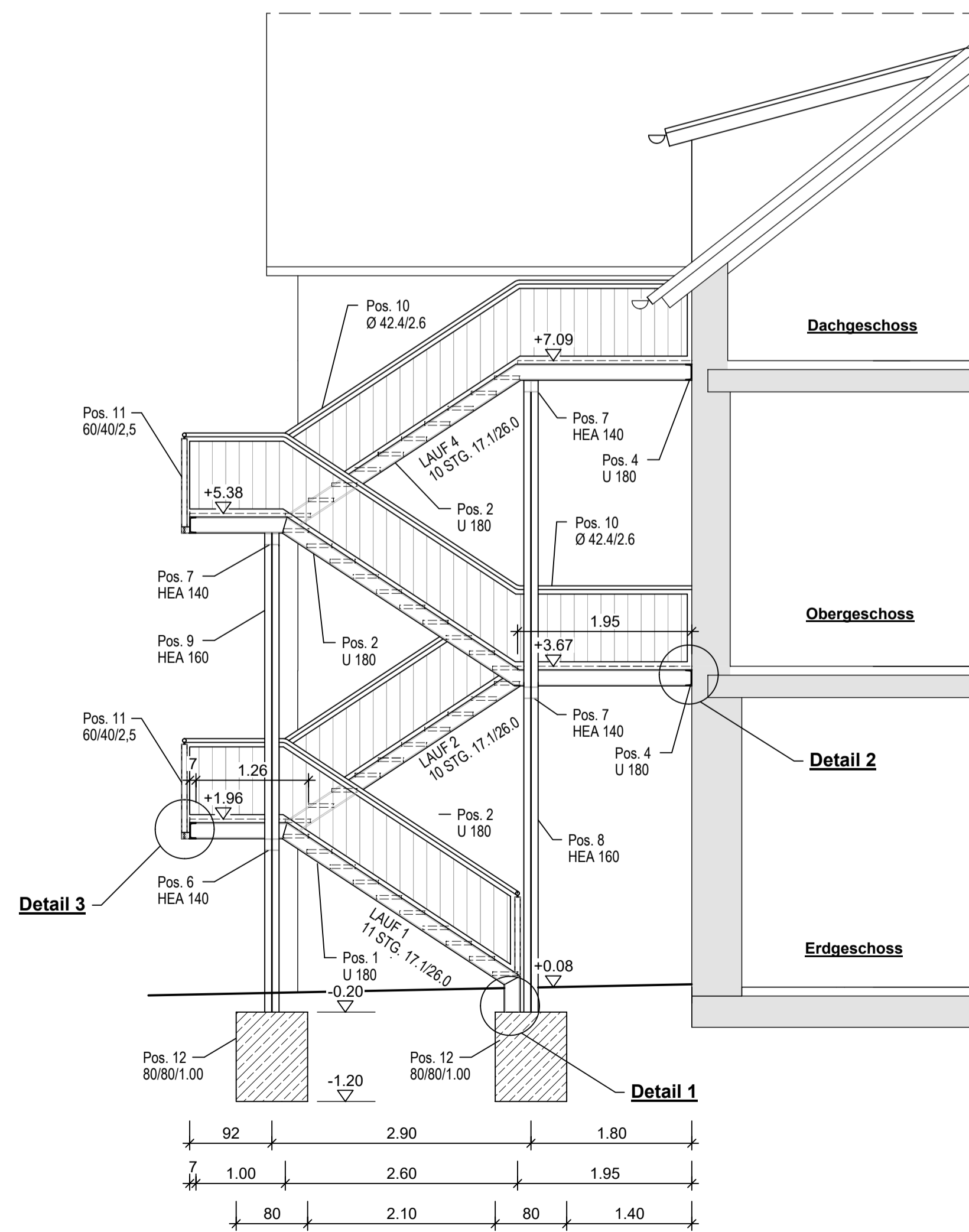

Schnitt A - A M 1:50

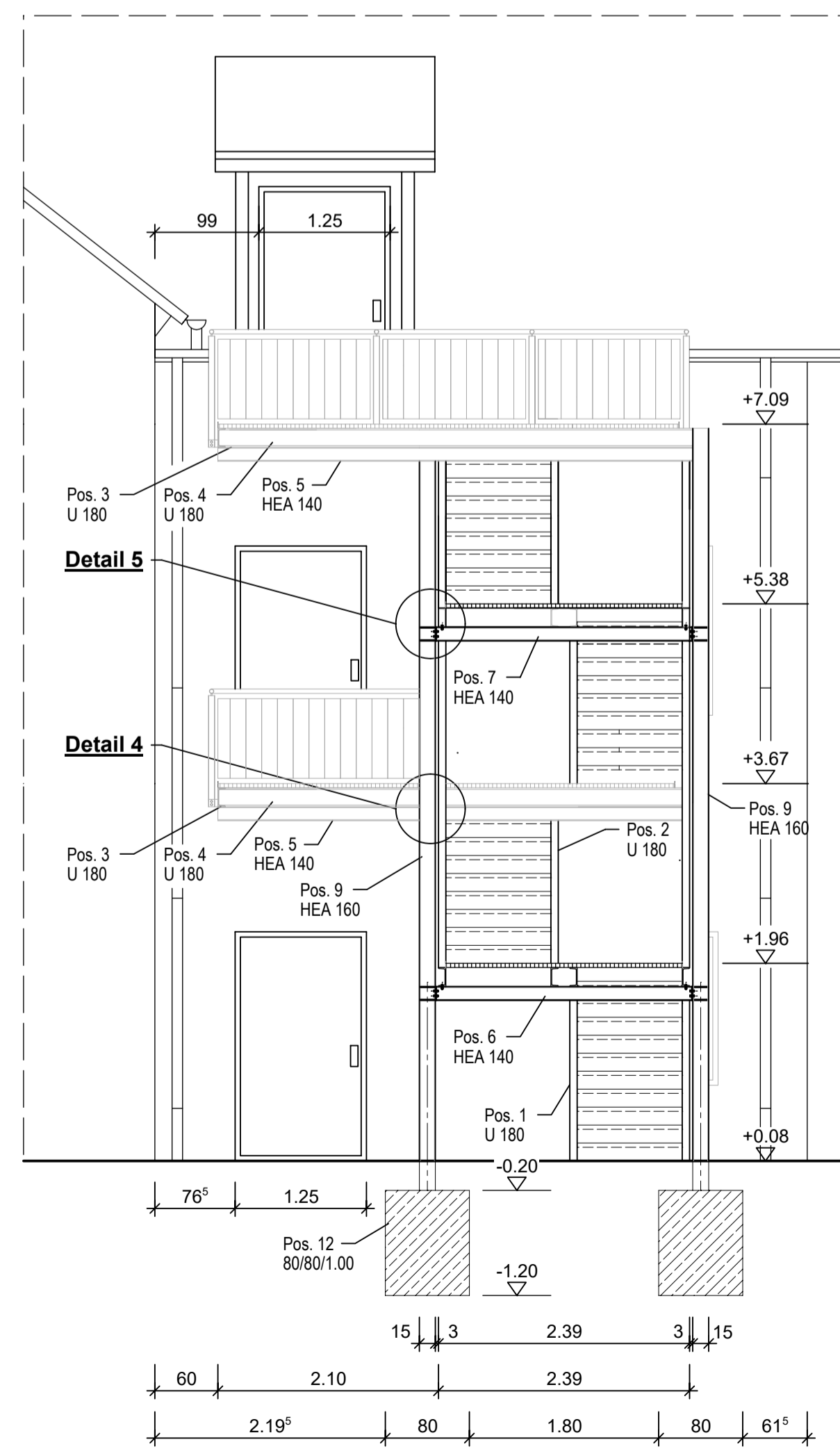

Schnitt B - B M 1:50

Stahlkonstruktion:
Material ST 37-2 (S235JR)
nach DIN 10025-2

Korrosionsschutz:
Feuerverzinken nach DIN 50976
bzw. Beschichtung nach DIN 55928

INDEX A	05.11.2024	Änderung Abstand Fluchttreppe zum Bestandsgebäude	
		PLANUNGS- UND INGENIEURBÜRO STRASSE DES FRIEDENS 96 09337 REICHENBACH/CALLENBERG	
BAUHERR:	Gemeindeverwaltung Gersdorf Hauptstraße 192, 09355 Gersdorf	UNTERSCHRIFT:	
BAUVORHABEN:	1. BA Errichtung Fluchttreppe am Rathaus der Gemeinde Gersdorf	PROJEKT-NR.:	22302
PLANINHALT:	Grundriss EG, OG, DG Schnitt A und B	MASZTAB:	1:50
DATUM: 16.10.2023			A01