

R 3339483,979 H 5603692,765  
 R 3339585,372 H 5603553,210

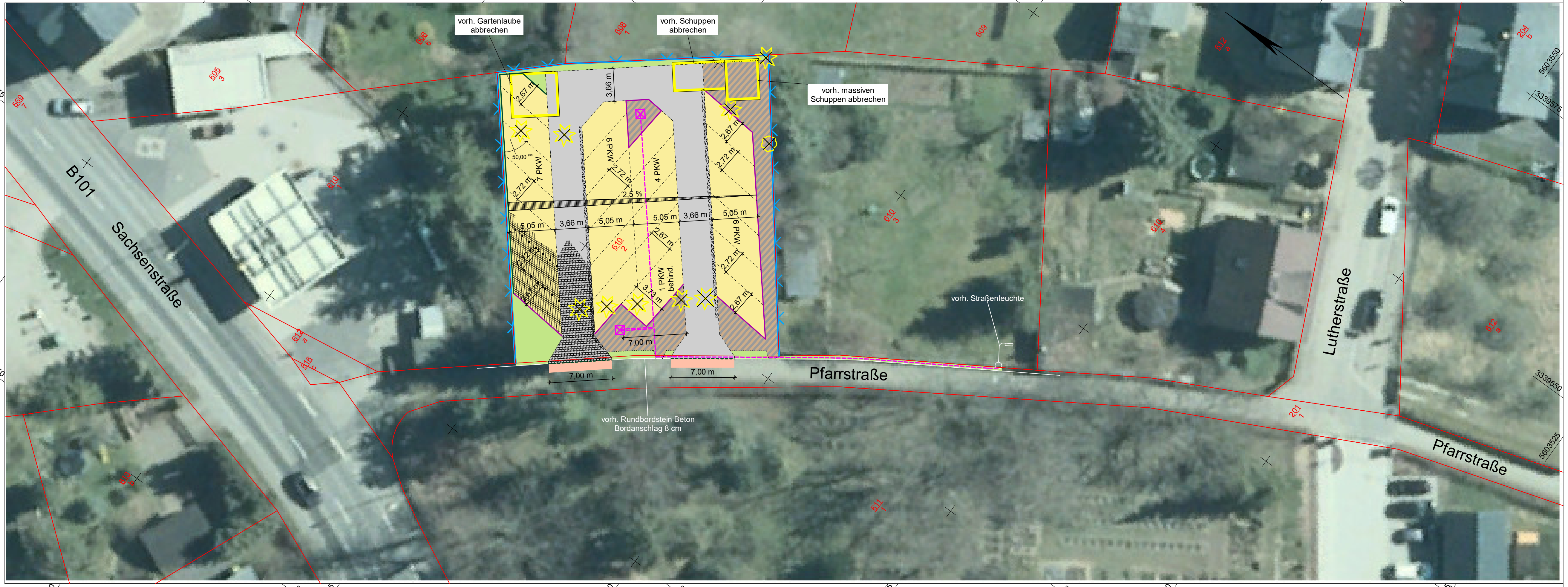

R 3339483,000 H 5603695,000  
 R 3339533,393 H 5603515,445

### Zeichenerklärung

- Planung**
- Fahrgasse Betonpflaster, für den einfassungslosen Wegebau  
Rasenfugensteine, H3Plus Typ 2, grau
  - PKW Stellfläche Betonpflaster, für begrünbare Pflasterfuge, Rasenfugenpflaster RASATO, grau, Abgrenzung zwischen PKW-Stellflächen teilweise anthrazit
  - Angleich Grünfläche  
20 cm Oberboden mit Rasenansaat
  - 50 cm Sickerpackung als Schottertragschicht 32/63
  - Angleich Fahrbahn  
vorh. Betonpflaster
  - Doppelstabmattenzaun anthrazitgrau  
Höhe 1,80 m
  - Fundament Straßenleuchte (Leuchte bauseits)  
mit Straßenbeleuchtungskabel
  - Naturbordstein Granit 120/250/1000, Vorderkante abgerundet  
R=2 cm, grau, gestockt, Bordanschlag 8 cm
  - Naturbordstein Granit 120/250/1000, Vorderkante abgerundet  
R=2 cm, grau, gestockt, Bordanschlag 3 cm
  - Naturbordstein Granit 100/250/1000, grau, gespalten  
Bordanschlag 0 cm
  - 2,5 %  
Querneigung
  - Sickerstrang, B= 30 cm, H= 30 cm
  - Baumfällung Nadelgehölz
  - Baumfällung Laubgehölz
- Verwaltung**
- Flurstücksgrenze
  - 610/2  
Flurstücksnummer

**Ingenieurbüro Peter Schwengfelder**  
 Büro für Straßenbau, Tiefbau und Bauleitung  
 Grünhainer Str. 14 • 08340 Schwarzenberg  
 Tel. (03774) 176349 Fax (03774) 505166

Bearbeitet: Oktober 2024 PS / RS  
 Gezeichnet: Oktober 2024 RE  
 Geprüft: Oktober 2024  
 Projekt-Nr.: 2454835

**Stadtverwaltung Lauter-Bernsbach**

Rathausstraße 11  
 Straße der Einheit 5  
 08315 Lauter-Bernsbach

Tel.: 03771 / 70310  
 Fax: 03771 / 703121  
 Internet: www.lauter-bernsbach.de

Bearbeitet:  
 Geprüft:  
 Projekt-Nr.:

Nr.	Art der Änderung	Datum	Zeichen

## Plan zum LV

**Stadt Lauter-Bernsbach**

Unterlage / Blatt-Nr.: 5  
 Lageplan  
 Maßstab: 1:250

### Parkplatz am Friedhof in Lauter-Bernsbach OT Lauter

aufgestellt:  
 Stadtverwaltung Lauter-Bernsbach

Lauter-Bernsbach, den

**NUR ZUR INFORMATION**