

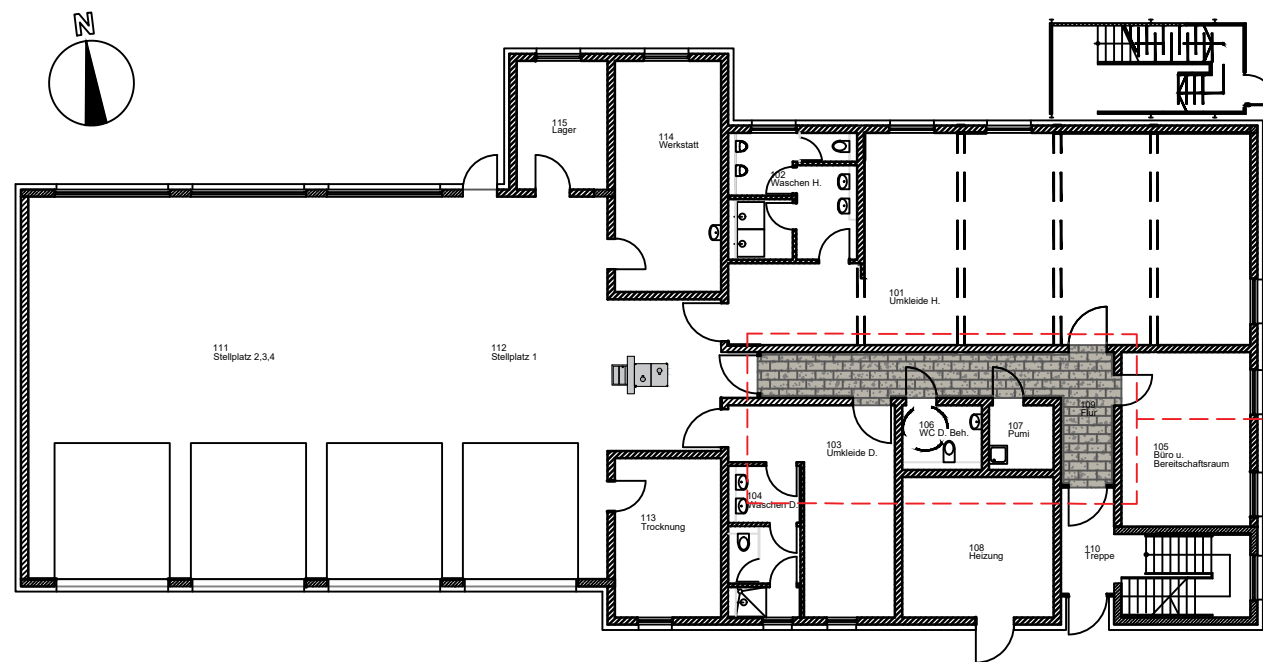

Wandgestaltung Flur EG - M 1:50



Übersichtsgrundriss EG - M 1:250

109 Flur (EG) - M 1:200

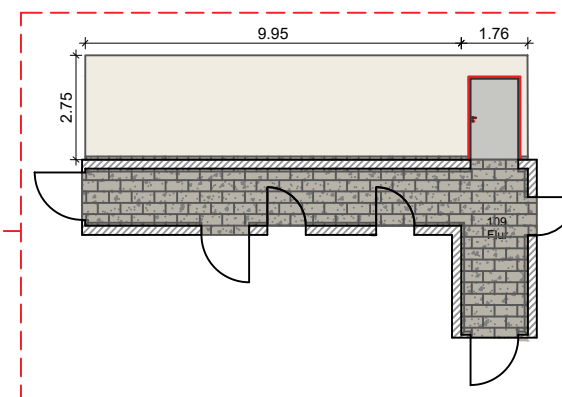

	BAUHERR: Stadt Oebisfelde-Weferlingen Theodor-Müller-Str. 16a, 39646 Oebisfelde-Weferlingen		PLANVERFASSER:	
PROJEKT: NEUBAU_FEUERWEHRGERÄTEHAUS_MITTE	DATUM/gez	26.09.2024	BLATT-NR.	
	geä.:	23.10.2024	D10a	
PLANINHALT: WANDGESTALTUNG_FLUR_EG	(DATEINAME)		M = 1:50	