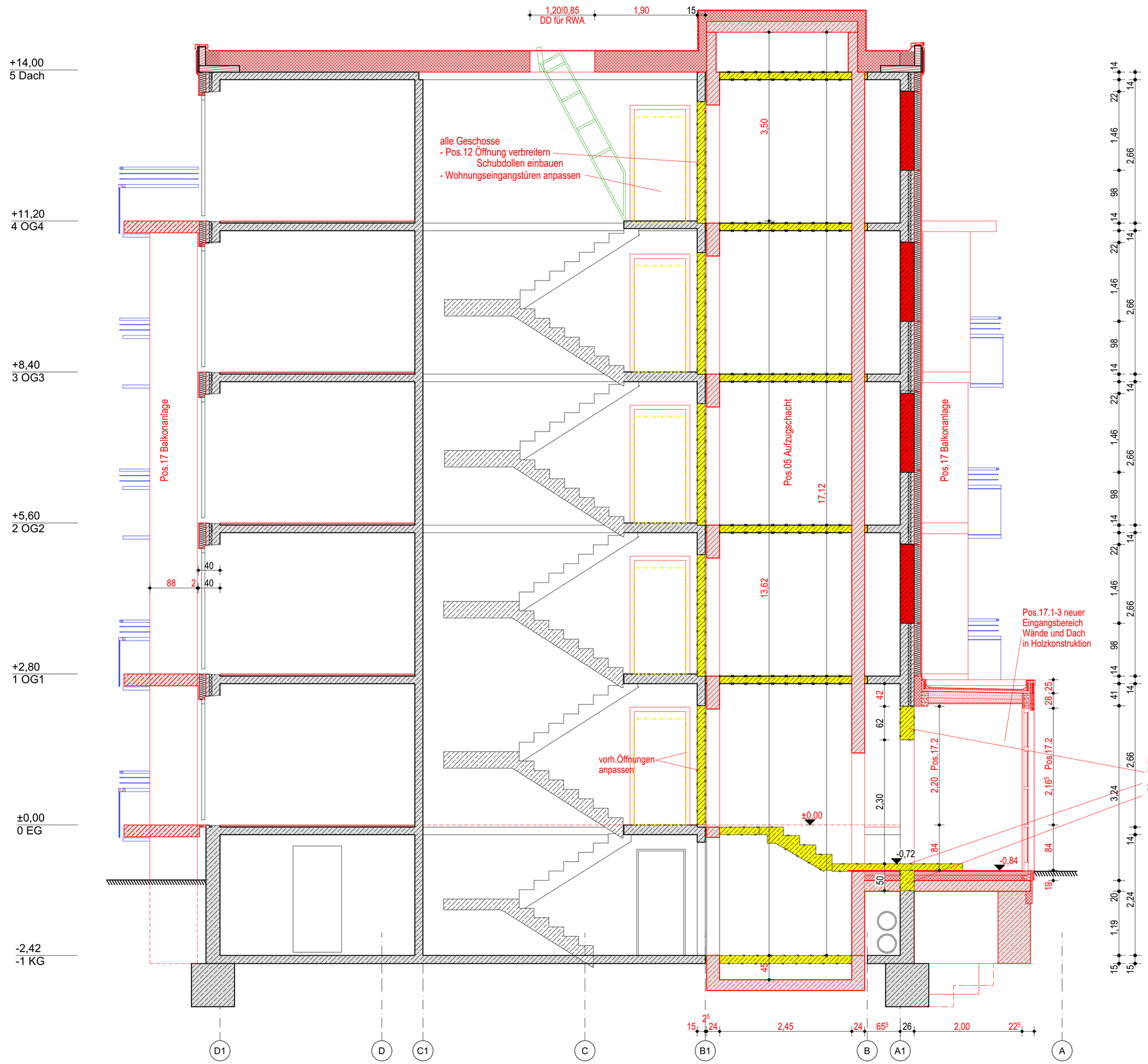

LEGENDE

- vorh. Außenwand mit gepl. WDVS
- Bestand Stahlbeton
- Abbruch
- Planung Stahlbeton
- Planung Mauerwerk
- Planung Trockenbau/Dämmung

Index	Datum	Änderung
a	22.08.2024	Öffnung EG/Achse A1

Bauherr
Wohnungsbaugesellschaft
der Stadt Arnstadt mbH
Vor dem Riedtor 4, 99310 Arnstadt

Bauvorhaben
Instandsetzung und Modernisierung der innerstädtischen Plattenbauten in Arnstadt "An der Weiße 29, 31, 33"

Planinhalt
4. Bauabschnitt
Schnitt QS-2
Rohbau

Leistungsphase
Ausführungsplanung

Bearbeiter	Datum	Maßstab	Z.Nr.
Cornelia Volland	11.07.2024	1:50	A.4.01.2 a

Planverfasser
ARCHITEKTURBÜRO
ENDERLEIN
& PARTNER mbB
ARCHITEKTEN UND INGENIEURE
EICHFELDER WEG 20
99310 ARNSTADT
Tel. 03628/78271
info@ae-partner.net