

Detail:
Verankerung Konsolanker für Klinkerfassade in Außenwand / Decke
M1:20

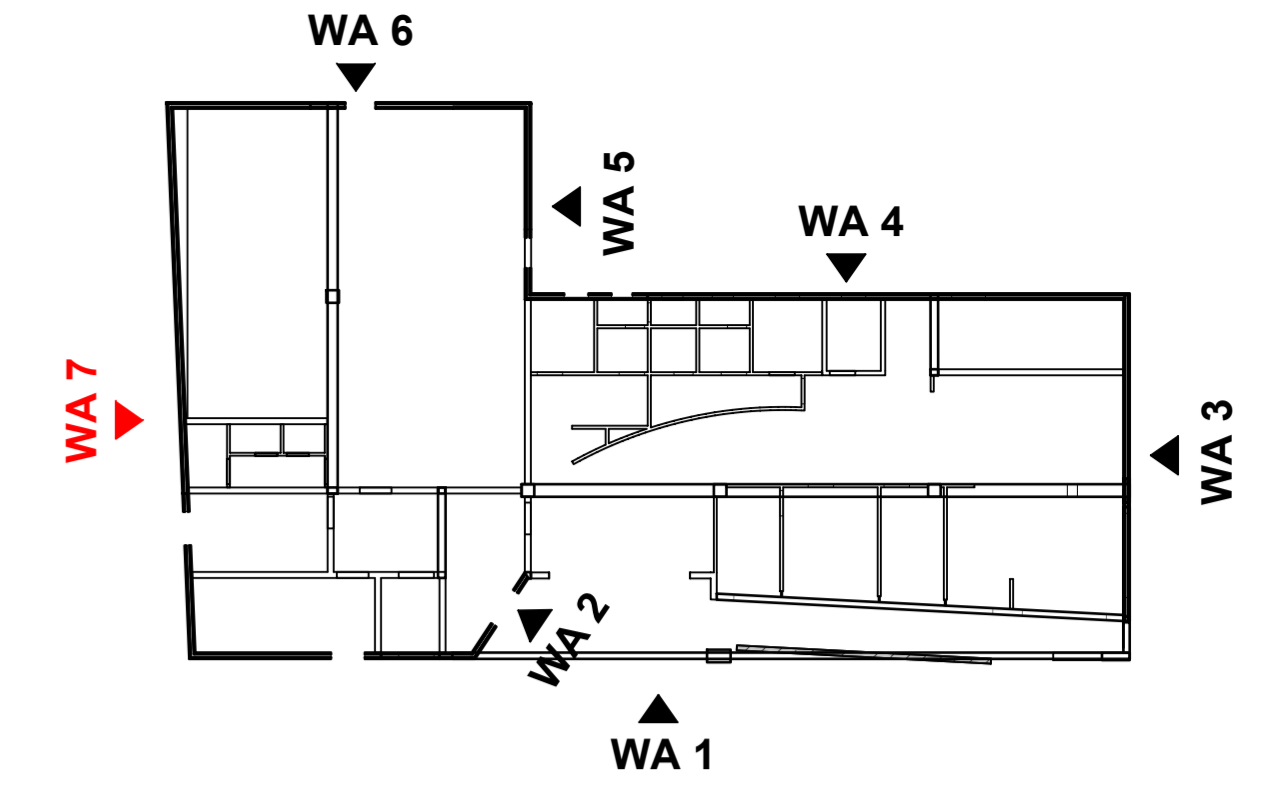
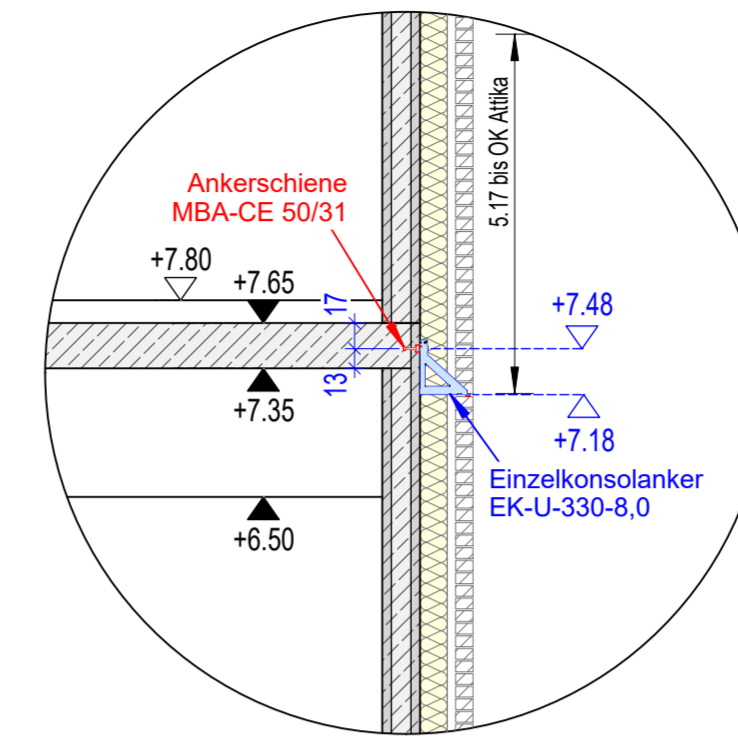

LEGENDE

Grundriss	Ansicht

OK FFB +0.00 ± 69.60m ü. NHN (Höhenbezug: DHHN2016)
OK Gelände -0.60 ± 69.00m ü. NHN (Höhenbezug: DHHN2016)
Lagebezug: GK 42/83 Höhenbezug: DHHN2016
Lagestatus: LS150 Höhenstatus: 170

Wandansicht 7: Grundriss Erdgeschoss

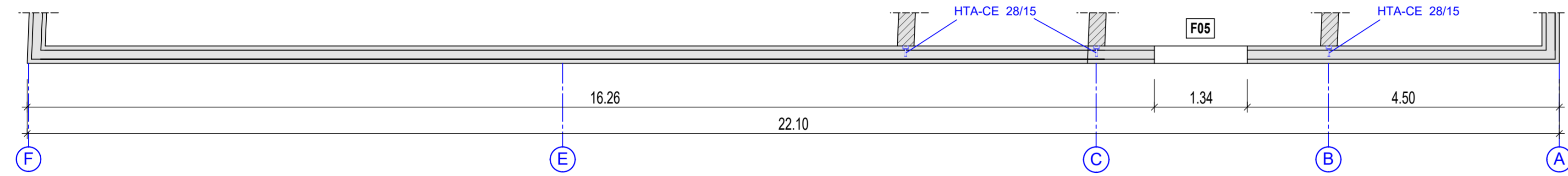

Wandansicht 7 (Westansicht)

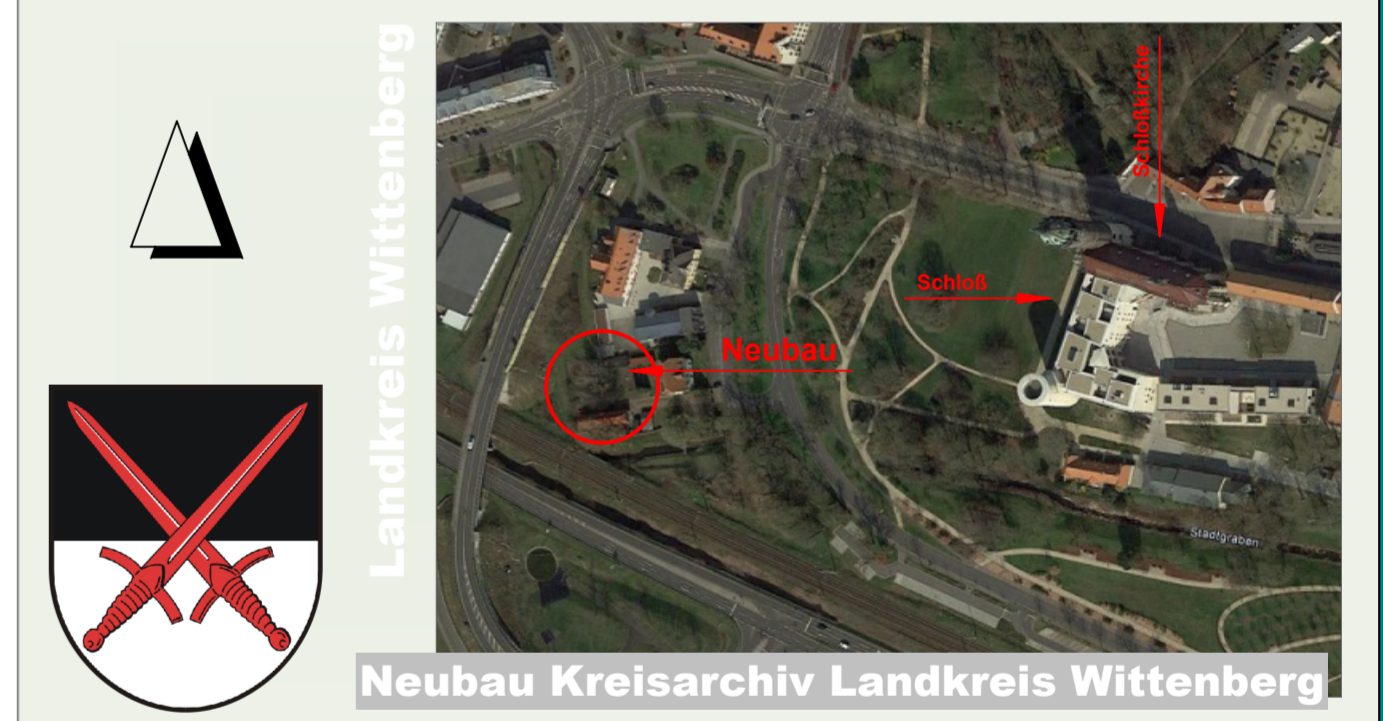
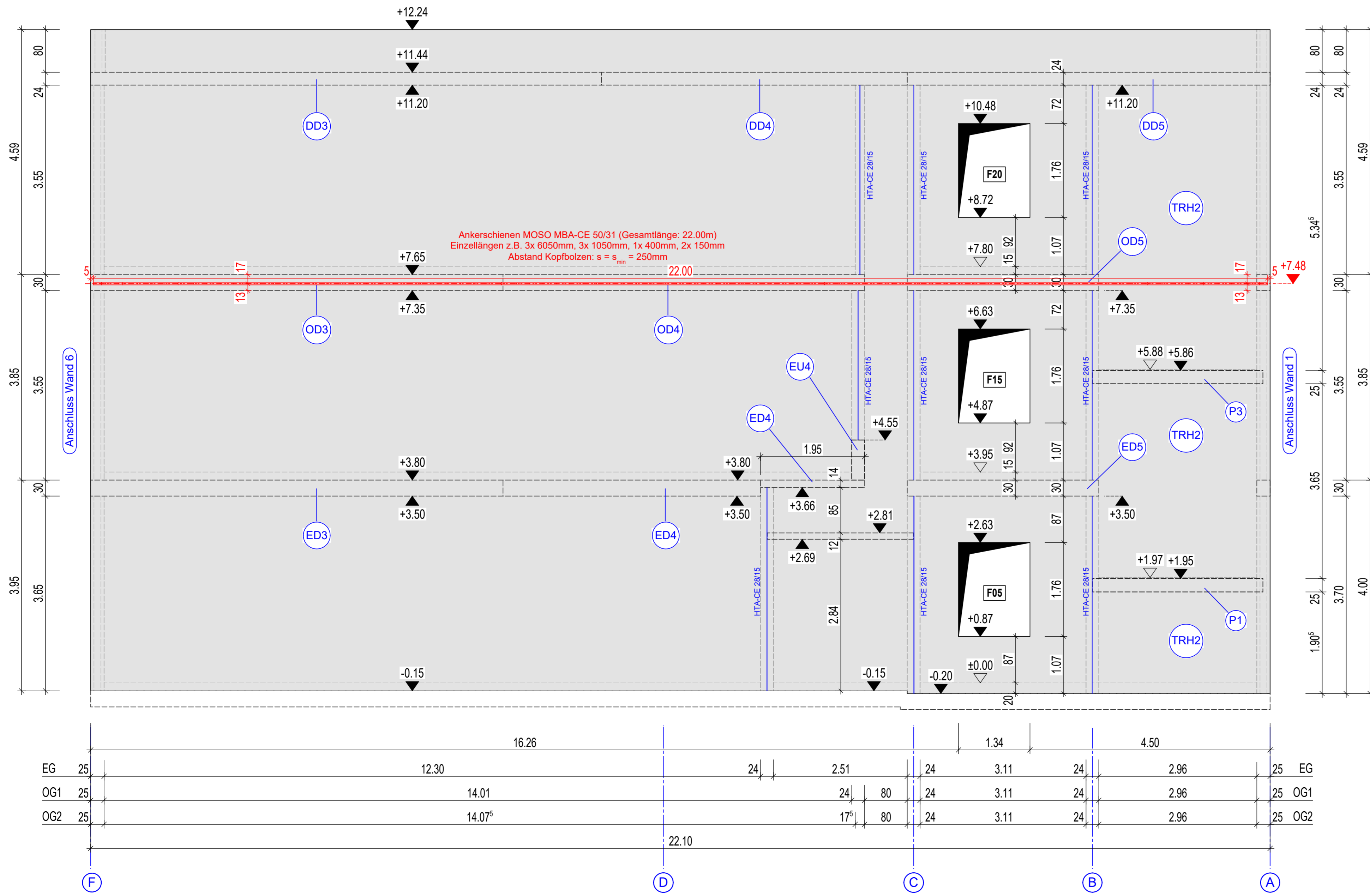

AUSFÜHRUNGSPLANUNG

Objekt: Neubau Kreisarchiv Landkreis Wittenberg Kurfürstenring 31 06886 Lutherstadt Wittenberg	Unterschrift Architekt:
Bauherr: Landkreis Wittenberg Breitscheidstraße 3 06886 Lutherstadt Wittenberg	Genehmigung Bauherr:
Planinhalt: Schalplan Wandansicht 7 (Westansicht)	Bearb.: Gez.: Krüger Datum: 23.09.2024 Maßstab: 1:50 Blattgröße: 594/870 (H/B)