

**Detail:**  
Verankerung Konsolanker für Klinkerfassade in Außenwand / Decke  
M1:20

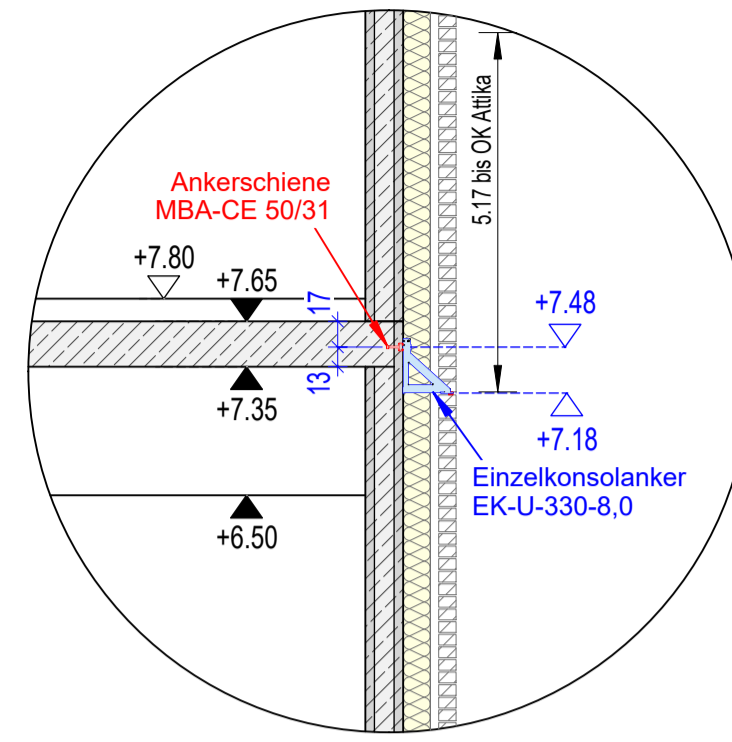

Wandansicht 4: Grundriss Erdgeschoss

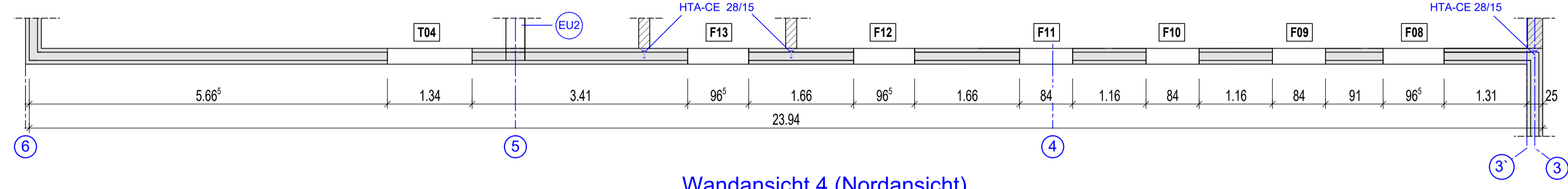

Wandansicht 4 (Nordansicht)

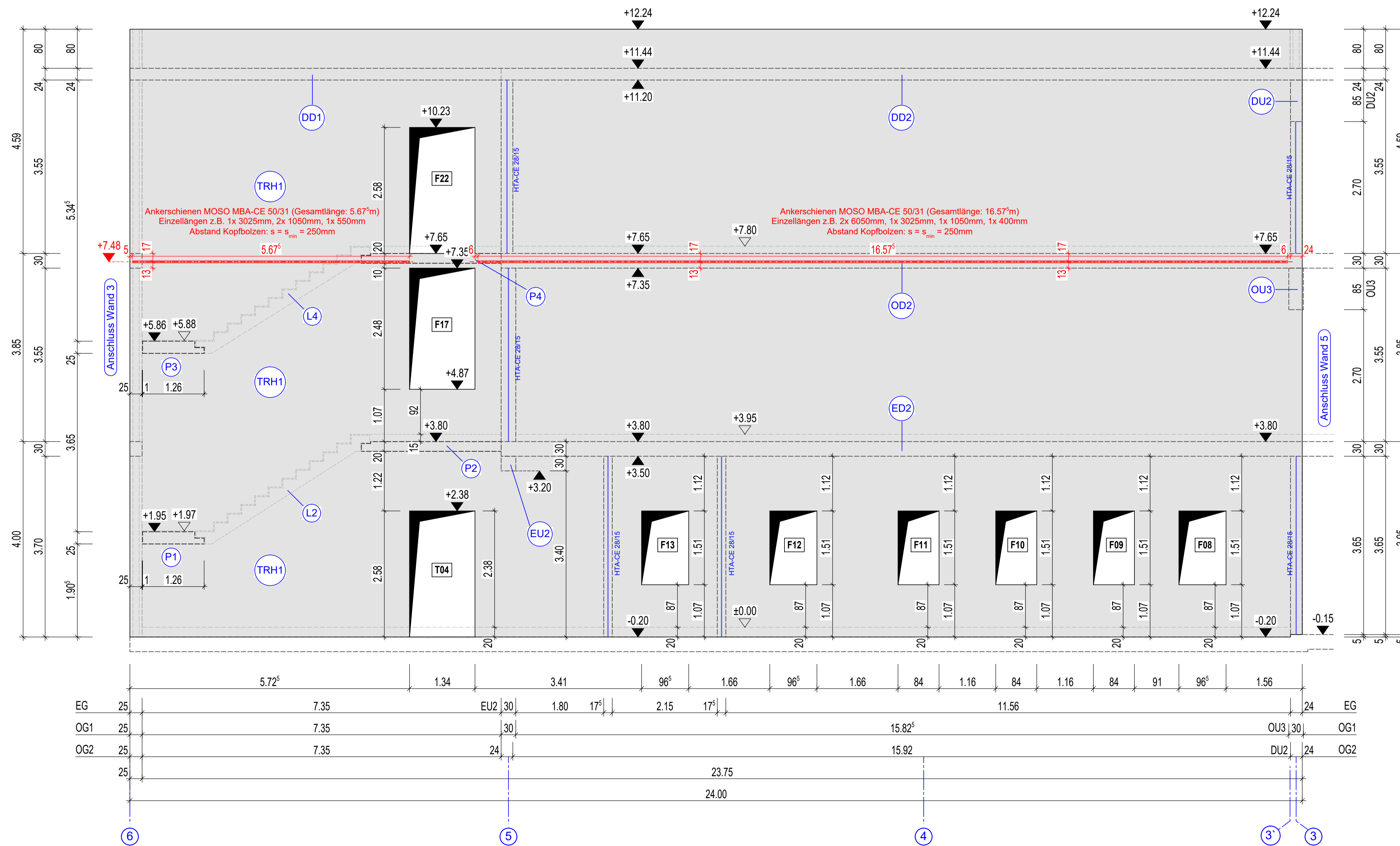

Wandansicht 6: Grundriss Erdgeschoss

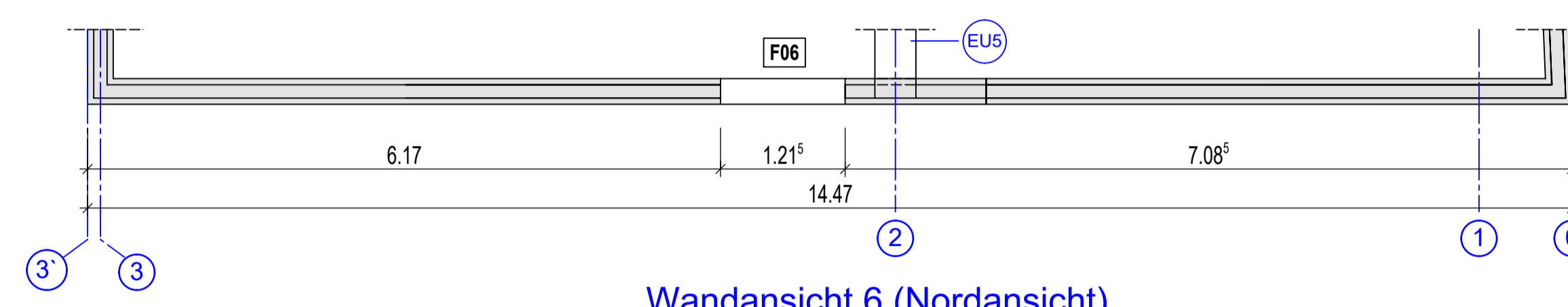

Wandansicht 6 (Nordansicht)

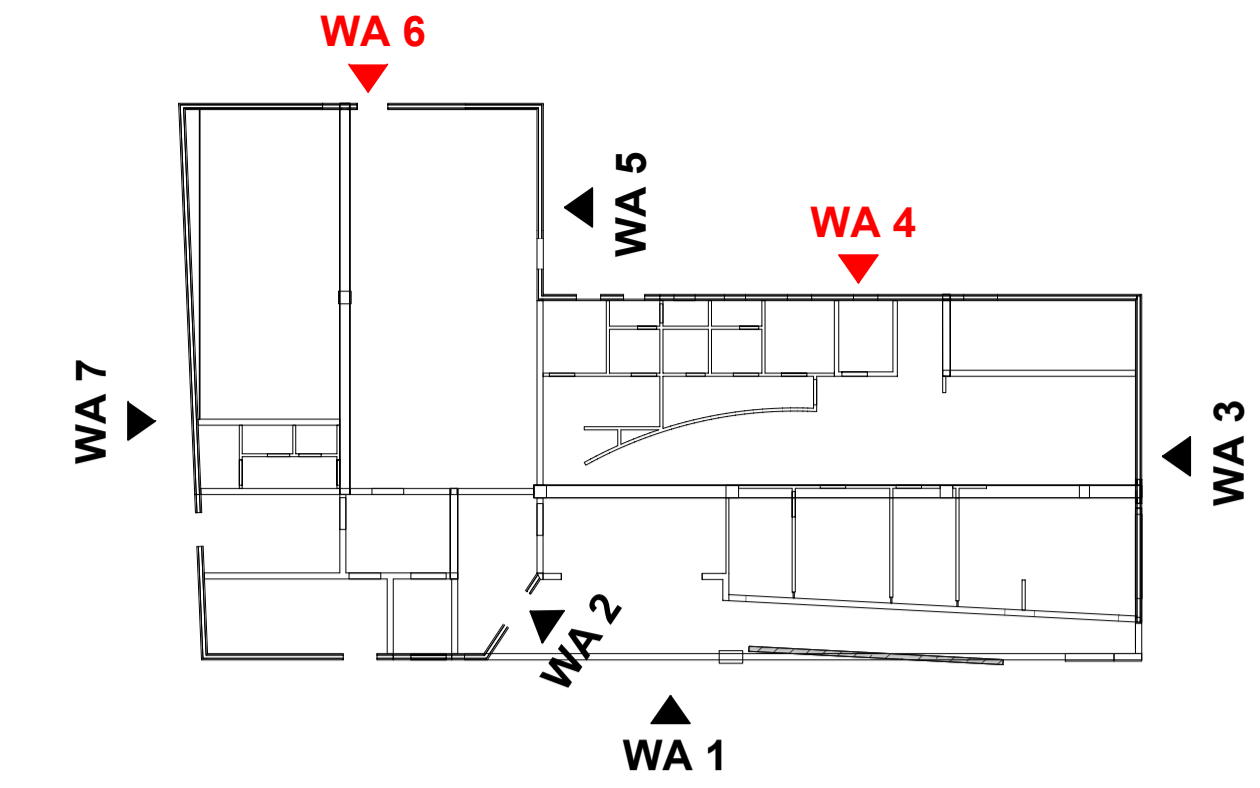
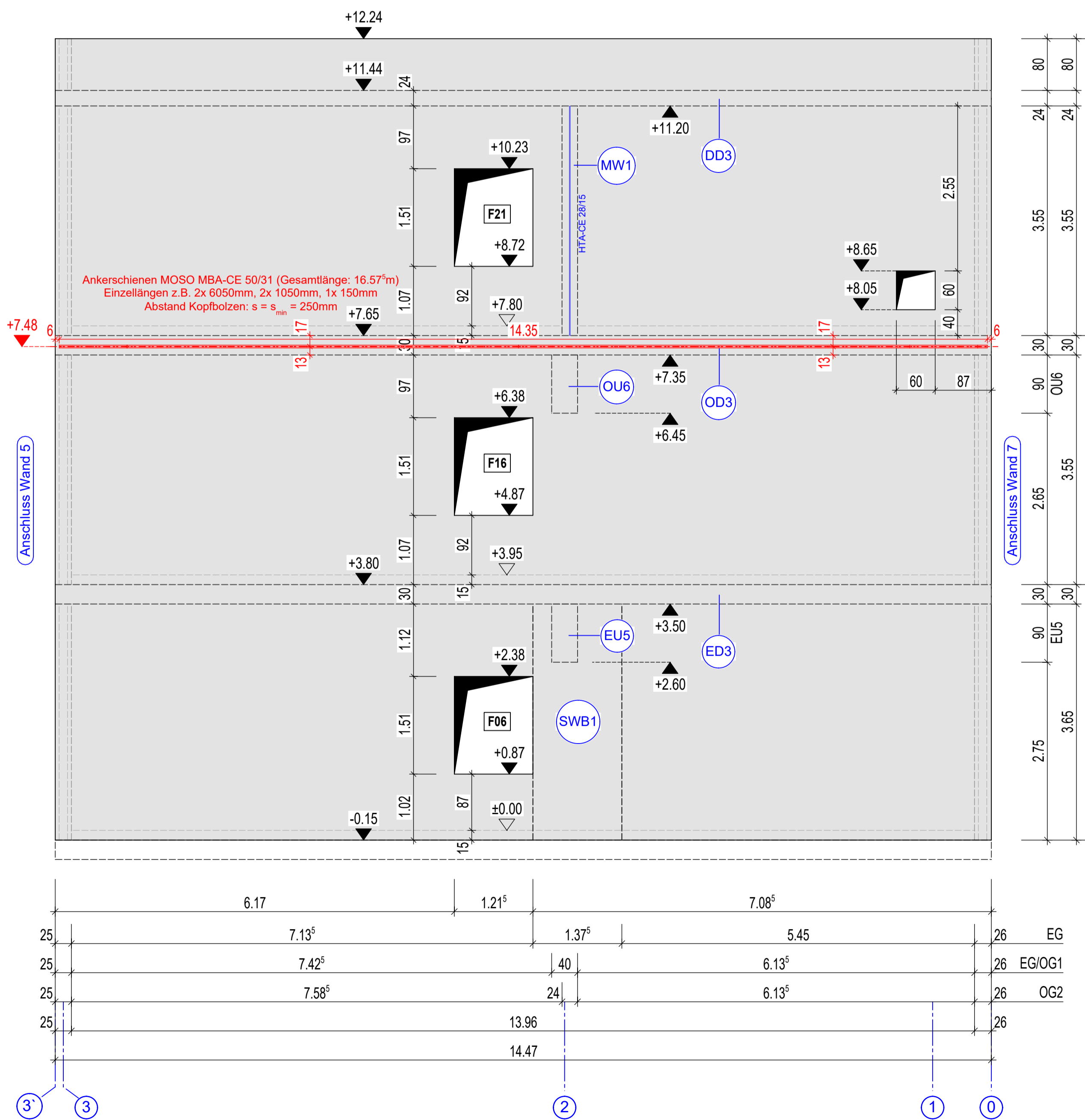

**LEGENDE**

Grundriss	Ansicht

OK FFB ±0.00 ± 69.60m ü. NHN (Höhenbezug: DHHN2016)  
OK Gelände -0.60 ± 69.00m ü. NHN (Höhenbezug: DHHN2016)  
Lagebezug: GK 42/83 Höhenbezug: DHHN2016  
Lagestatus: LS150 Höhenstatus: 170

Landkreis Wittenberg - Kreisarchiv S-WA-03a

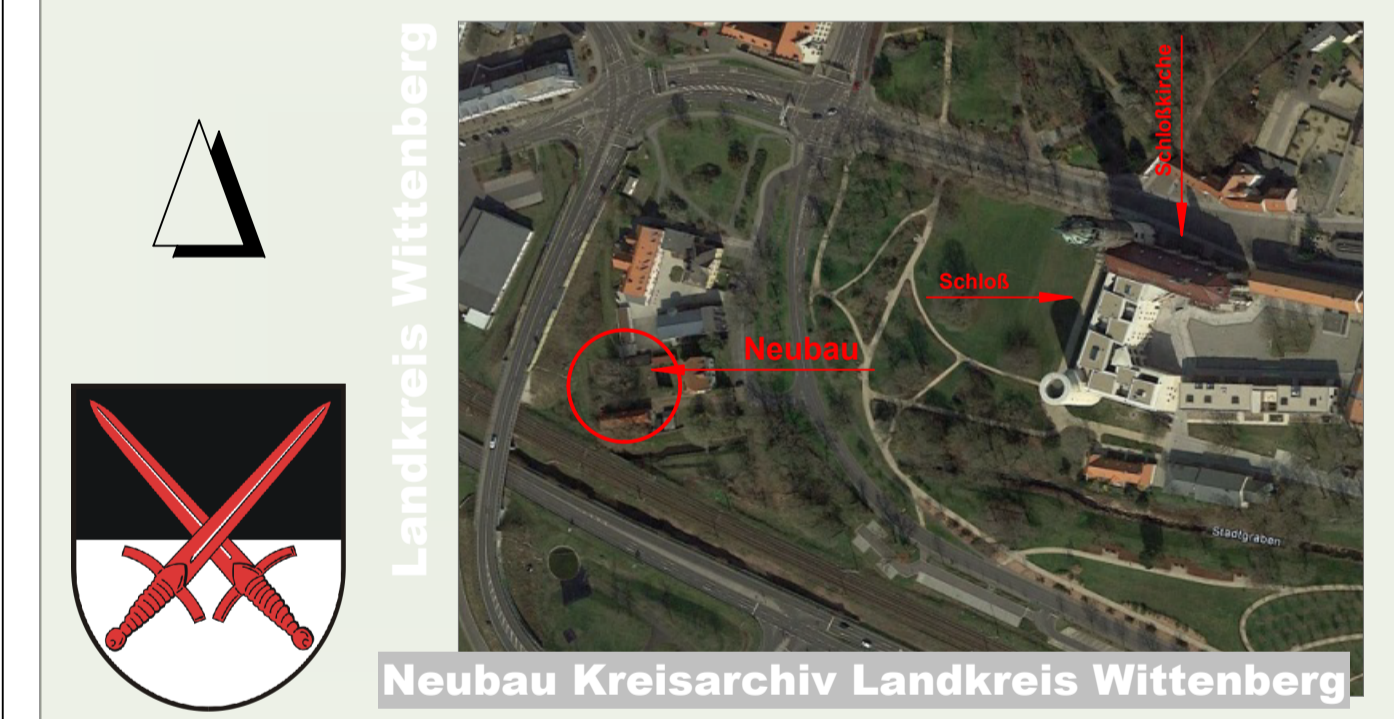

**AUSFÜHRUNGSPLANUNG**

Objekt: Neubau Kreisarchiv Landkreis Wittenberg Kurfürstenring 31 06886 Lutherstadt Wittenberg	Unterschrift Architekt:
Bauherr: Landkreis Wittenberg Breitscheidstraße 3 06886 Lutherstadt Wittenberg	Genehmigung Bauherr:
Planinhalt: Schalplan Wandansicht 4 und Wandansicht 6 (Nordansicht)	Bearb.: Krüger Gez.: Datum: 23.09.2024 Maßstab: 1:50 Blattgröße: 594/1189 (H/B)