

**Detail:**  
Verankerung Konsolanker für Klinker-  
fassade in Außenwand / Decke  
**M1:20**

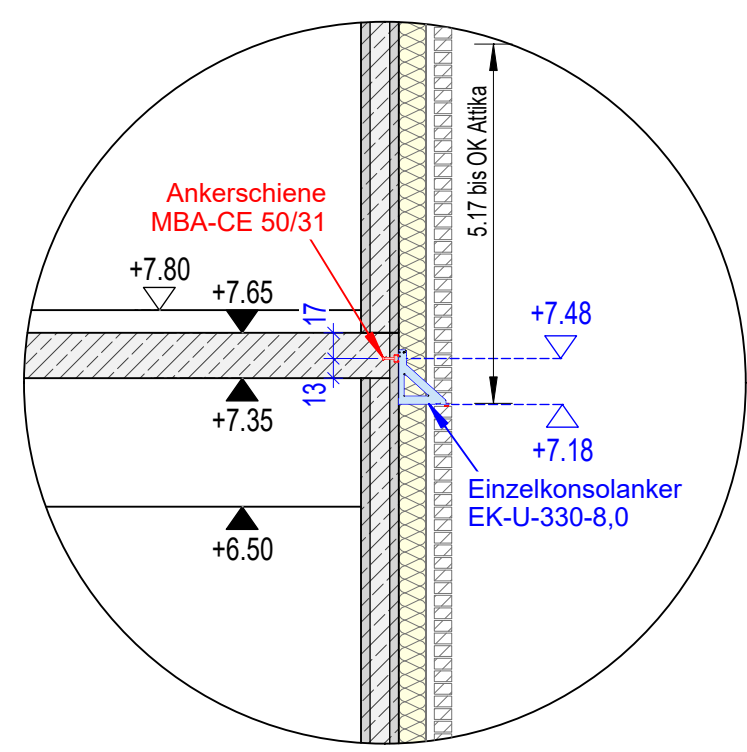

Wandansicht 1: Grundriss Erdgeschoss

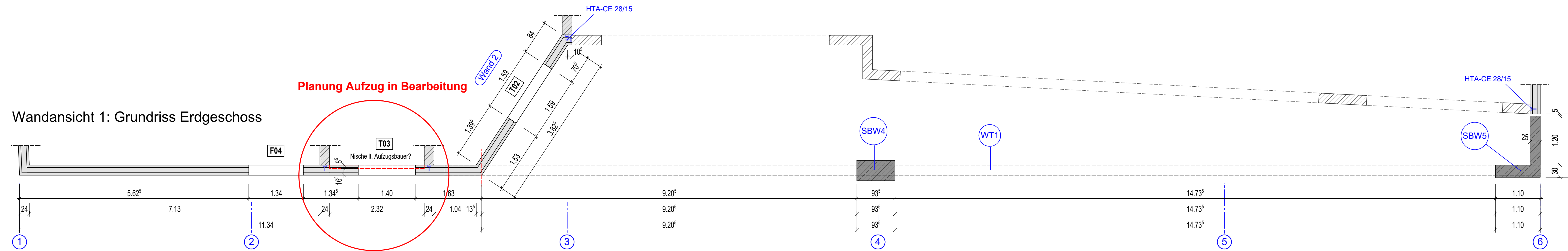

Wandansicht 1 (Südansicht)

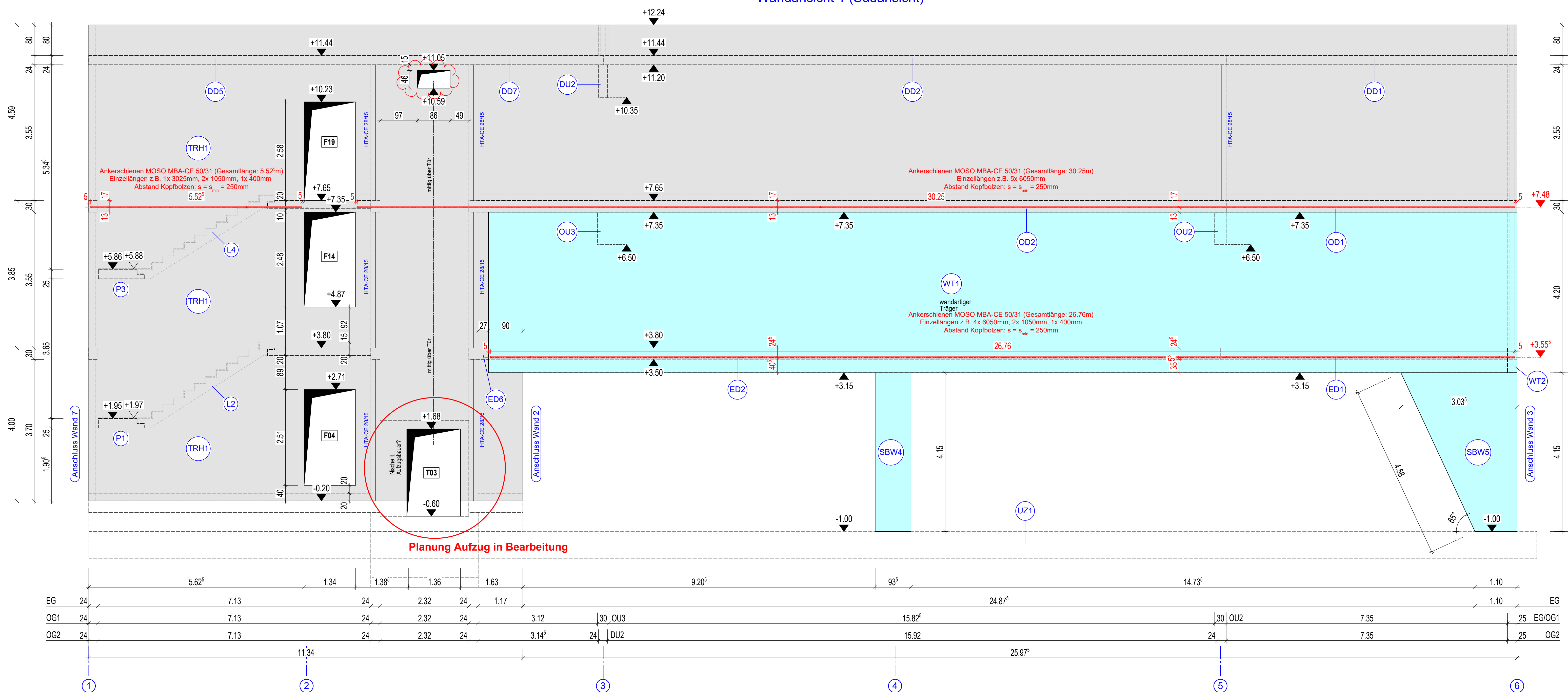

Wandansicht 2: Grundriss Erdgeschoss

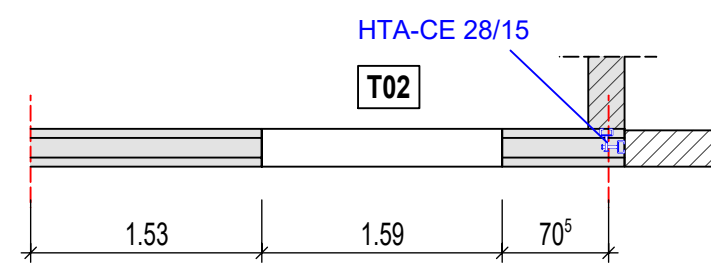

Wandansicht 2 (Südansicht)

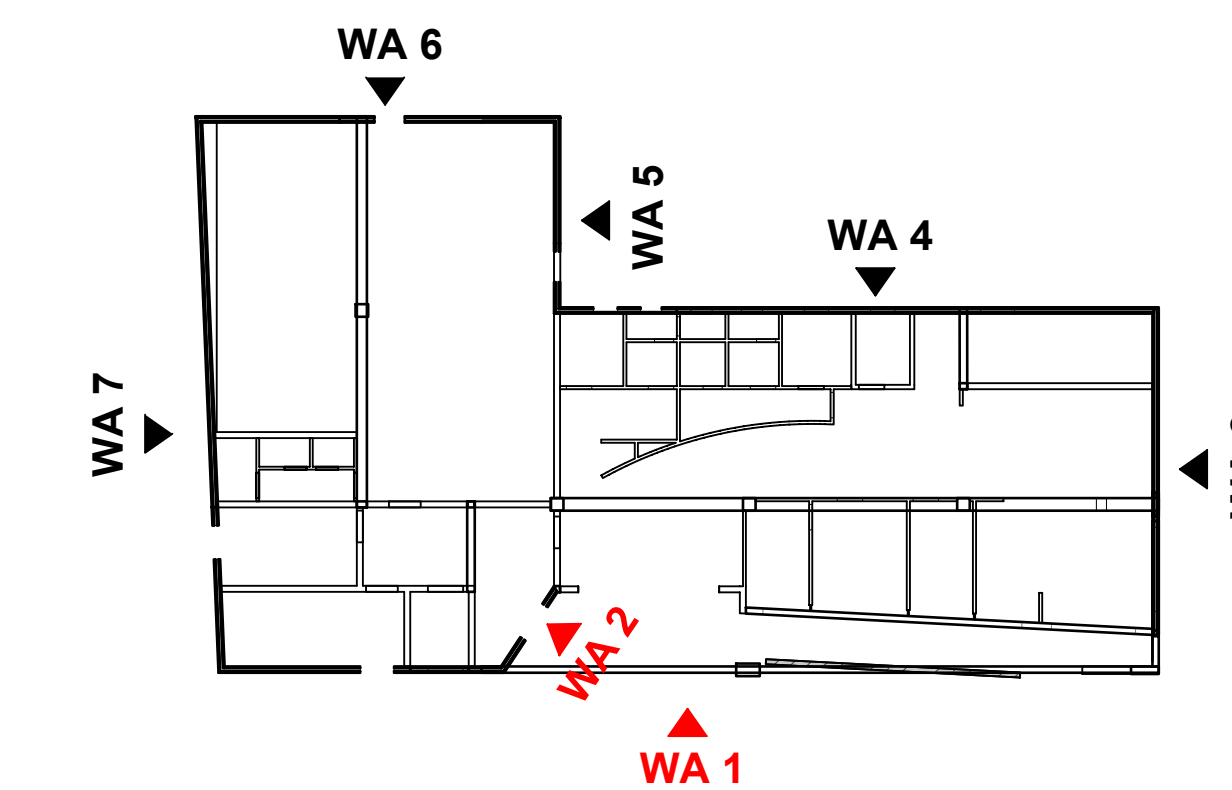
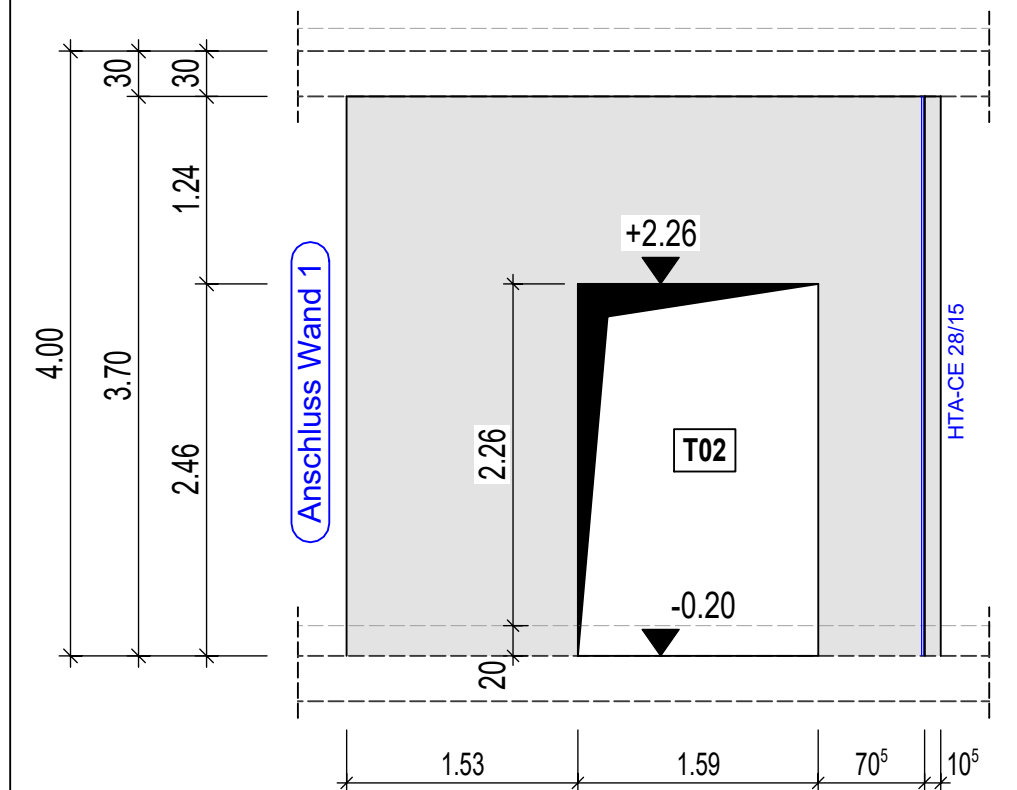

**LEGENDE**

Grundriss	Ansicht

OK FFB ±0.00 ± 69.60m ü. NHN (Höhenbezug: DHHN2016)  
OK Gelände -0.60 ± 69.00m ü. NHN (Höhenbezug: DHHN2016)  
Lagebezug: GK 42/83 Höhenbezug: DHHN2016  
Legestatus: LS150 Höhenstatus: 170

Index	Änderung	Datum	Name
a	Ergänzung Ankerschienen für Vorhangsfassade in Wandansichten sowie Detail für Verankerung, Einarbeitung Öffnung für Aufzugsachse	05.11.24	M. Feldmann

**Landkreis Wittenberg - Kreisarchiv S-WA-01a**

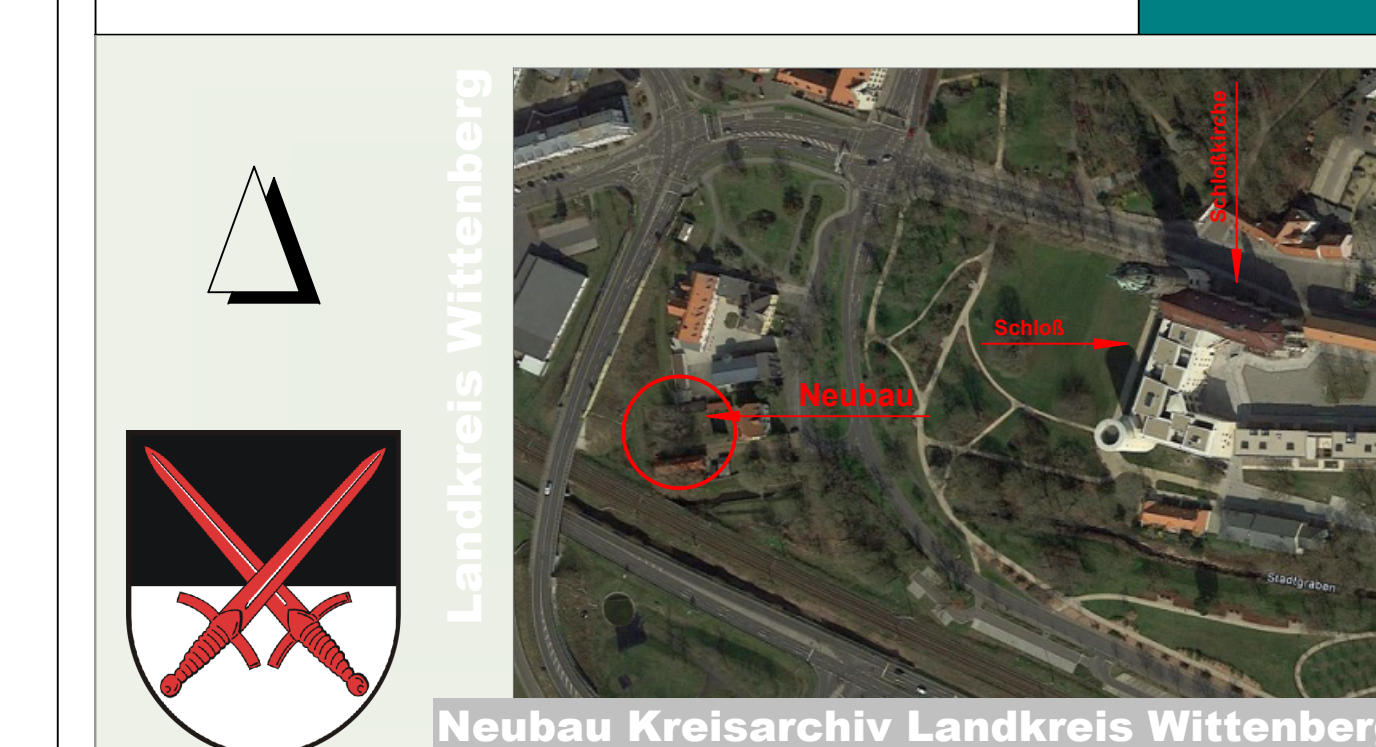

**AUSFÜHRUNGSPLANUNG**

Objekt: Neubau Kreisarchiv Landkreis Wittenberg Kurfürstenring 31 06886 Lutherstadt Wittenberg	Unterschrift Architekt:
Bauherr: Landkreis Wittenberg Breitscheidstraße 3 06886 Lutherstadt Wittenberg	Genehmigung Bauherr:
Planinhalt: Schalplan Wandansicht 1 und Wandansicht 2 (Südansicht)	Bearb.: Krüger Datum: 23.09.2024 Maßstab: 1:50 Blattgröße: 594/1189 (H/B)