

SEITENANSICHT AUFZUG - ANSICHT WAND B

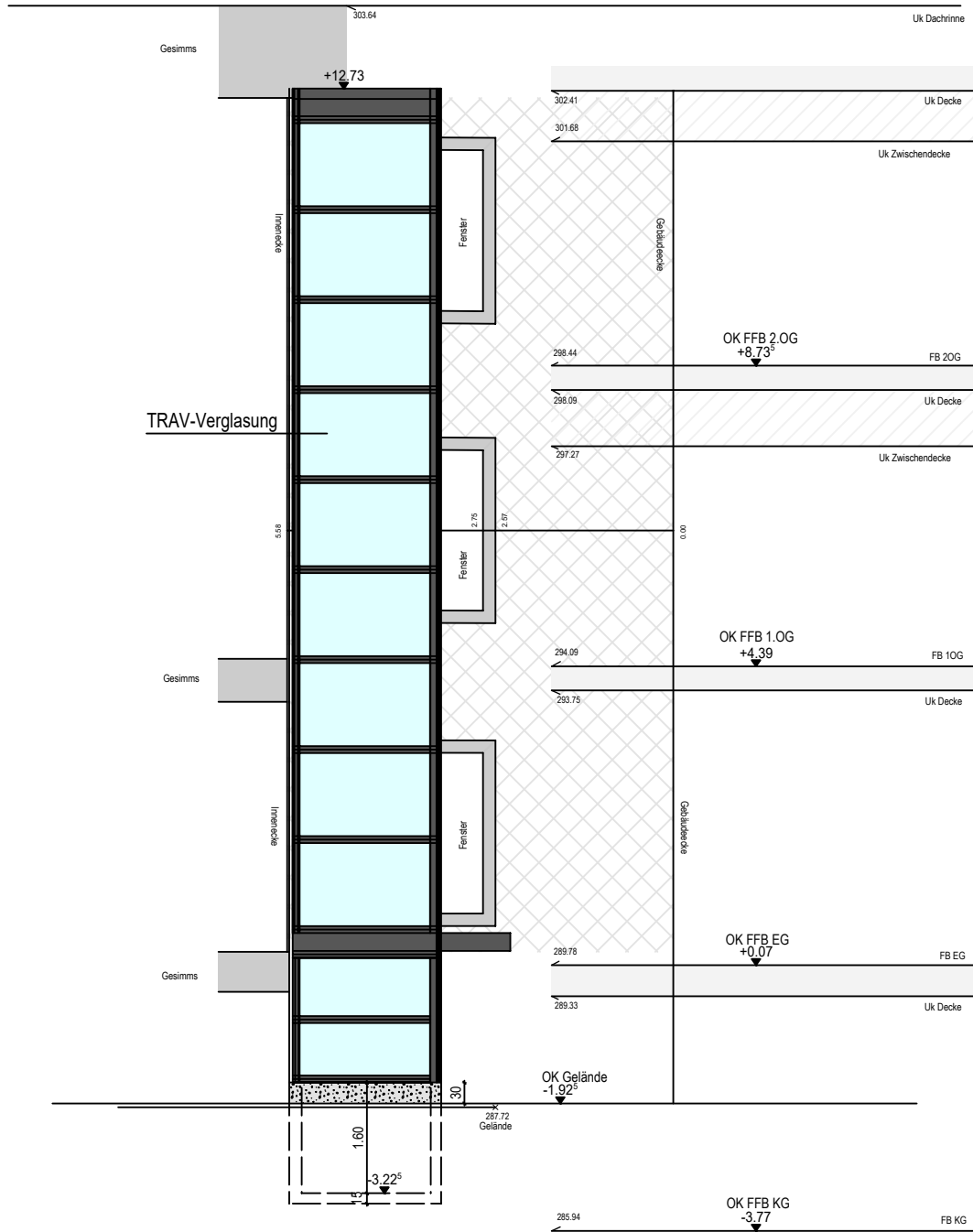

PRINZIPSCHNITT - AUFZUG

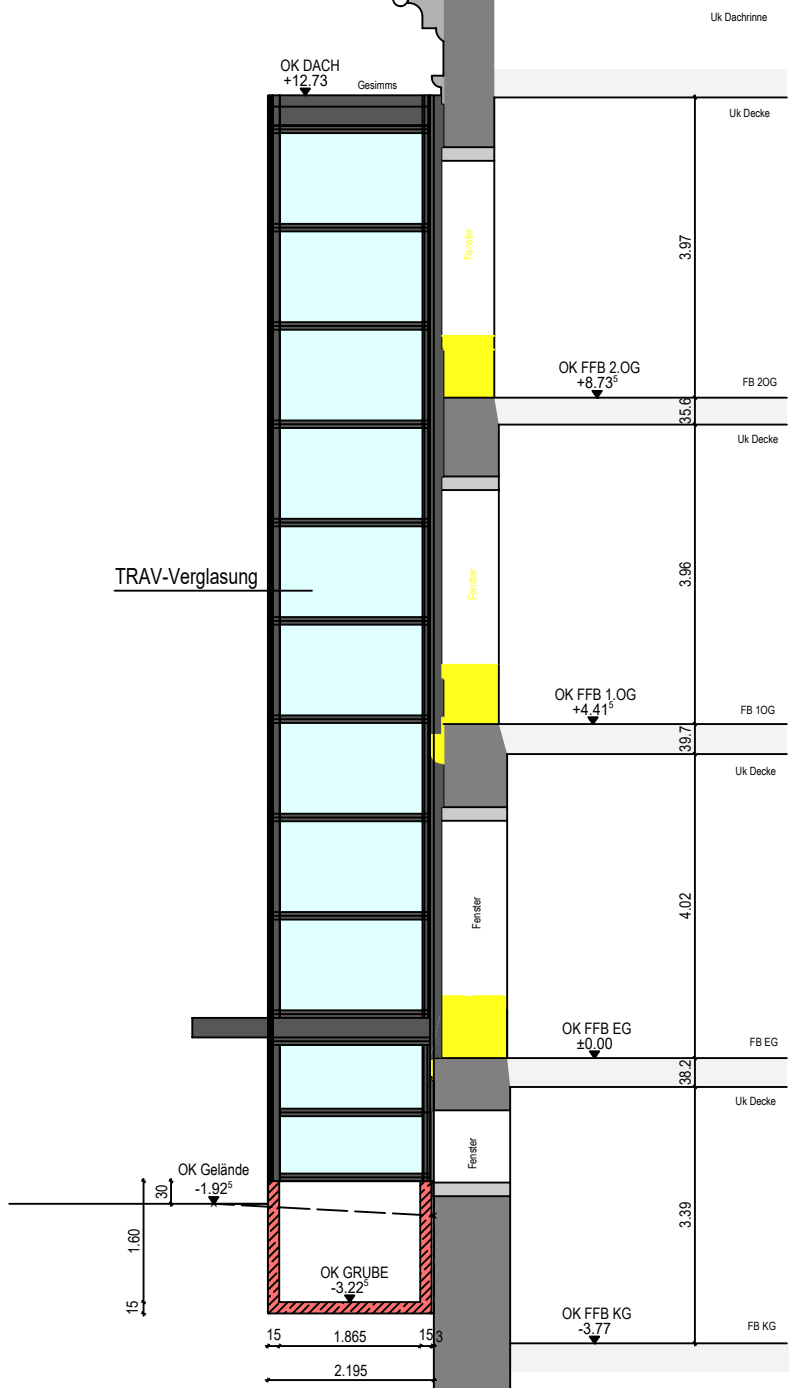

ANSICHT - WAND A

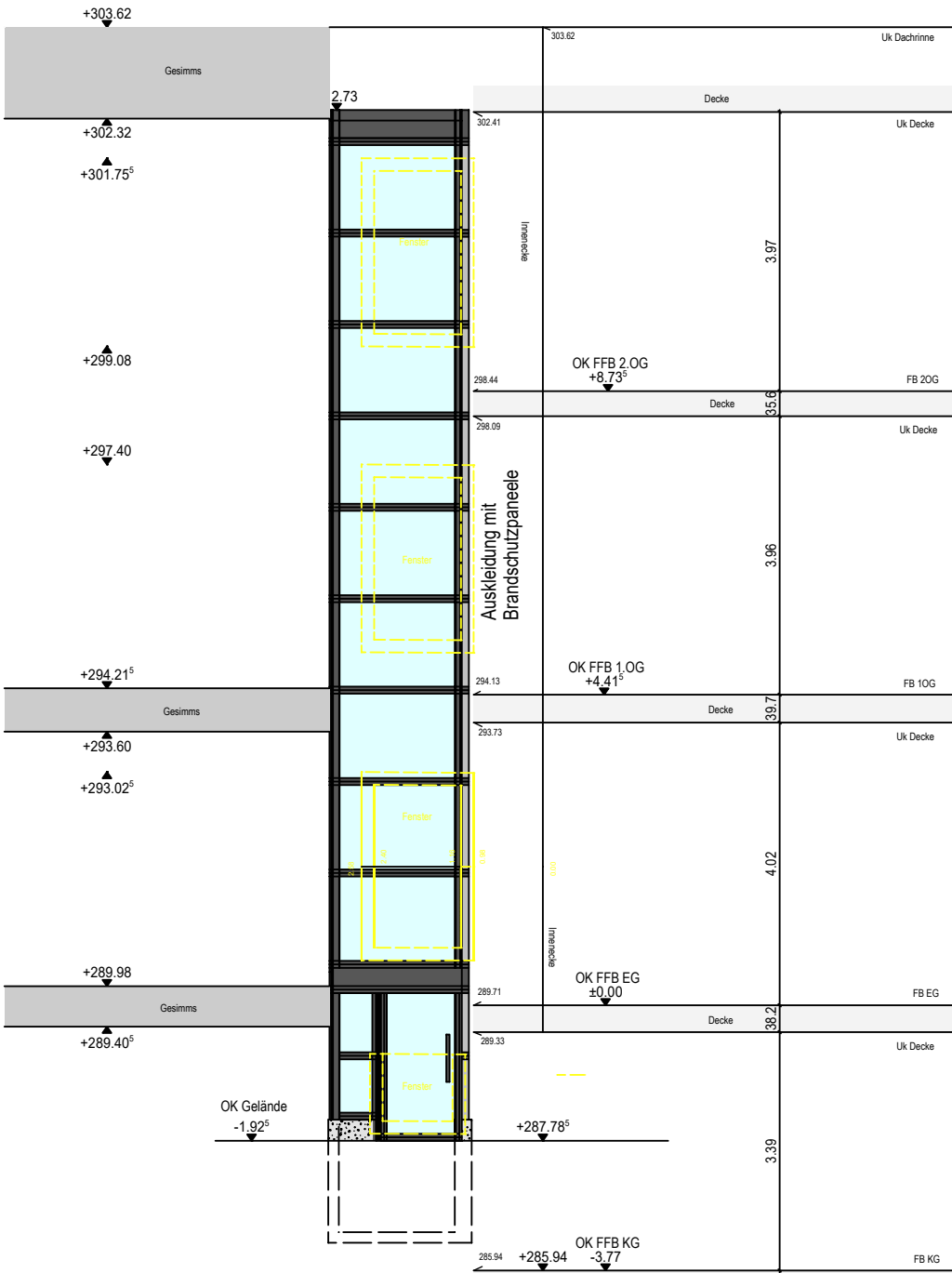

WAND A (SCHNITT) - SEITENANSICHT AUFZUG

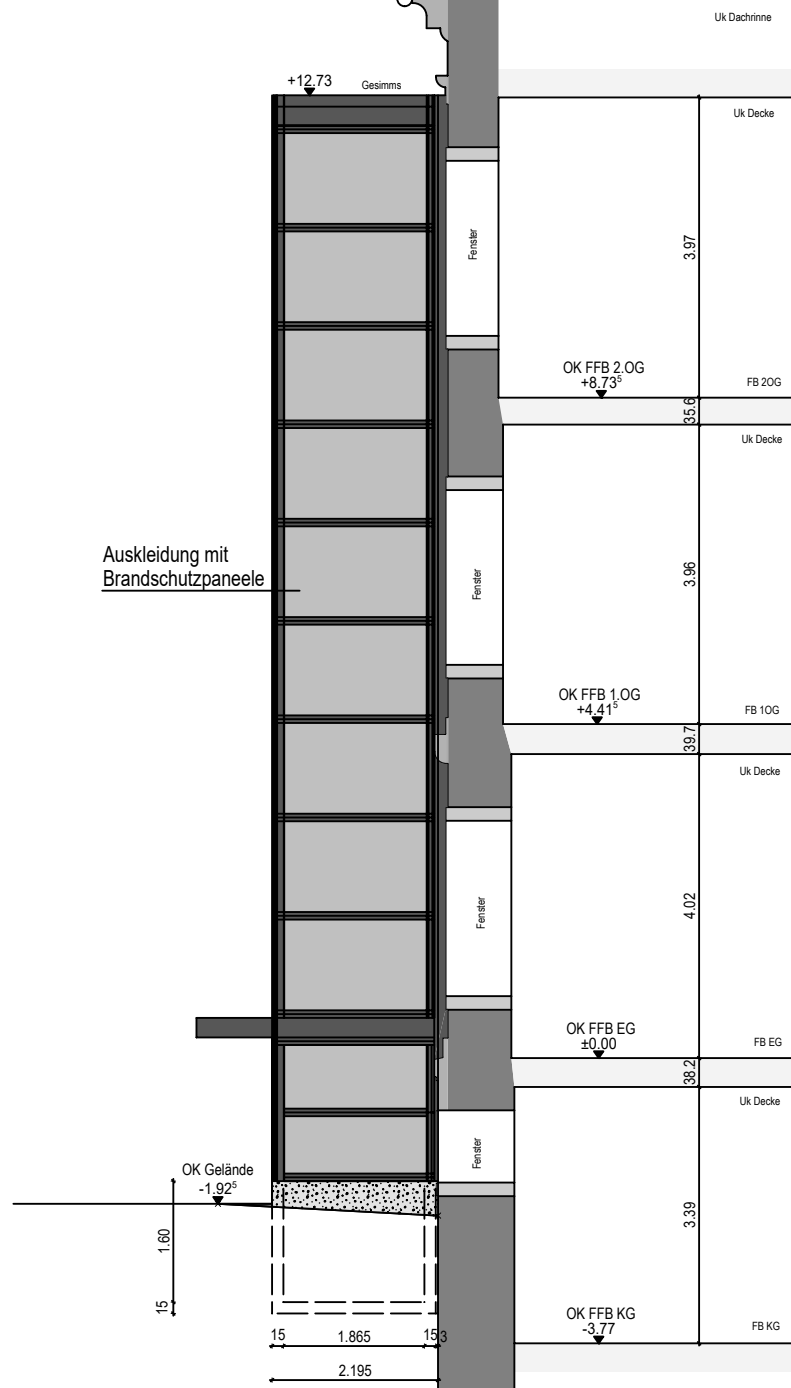

LEGENDE:

- Bestand
- Neubau
- Abbruch

ANMERKUNGEN:

ALLGEMEINES:

Dieser Plan ist nur im Zusammenhang mit den Ausführungszeichnungen gültig. Unstimmigkeiten sind vorab mit dem Bauleiter abzustimmen. Alle Maßangaben sind vor Ort durch den Ausführenden zu überprüfen und ggf. in Absprache mit der Bauleitung zu korrigieren.

PLANUNGSHINWEISE:

Dieser Plan basiert auf dem derzeitigen Kenntnisstand und wurde nach bestem Wissen und Gewissen erstellt. Jedoch kann es vor Ort zu Differenzen kommen, welche im Zuge der Bauphase durch eine gleitende Projektierung geklärt werden.

BAUMANN & RAHM

Ingenieurbüro für Bauwesen - Beratende Ingenieure

Peter-Breuer-Straße 36

08056 Zwickau

Telefon: 0375/282812

Telefax: 0375/282311



Bauherr:	Stadtverwaltung Zwickau Liegenschafts- und Hochbauamt Hauptmarkt 26 08056 Zwickau	Bauherr:
Bauvorhaben:	Errichtung eines Personenaufzugs am Haus 2 Verwaltungszentrum Zwickau Werdauer Str. 62 08060 Zwickau	Planer:
Darstellung:	Prinzipschnitt Aufzug und Ansichten	Bearbeiter: Bellmann
Zul.-Nr.: 50266/50267	Phase: 4	Maßstab: 1:100
H/B = 297 / 841 (0.25m²)		Erst-.dat.: 07.10.2024 Druckdat.: 07.10.2024 Zng.-Nr.: 04-2024
		2