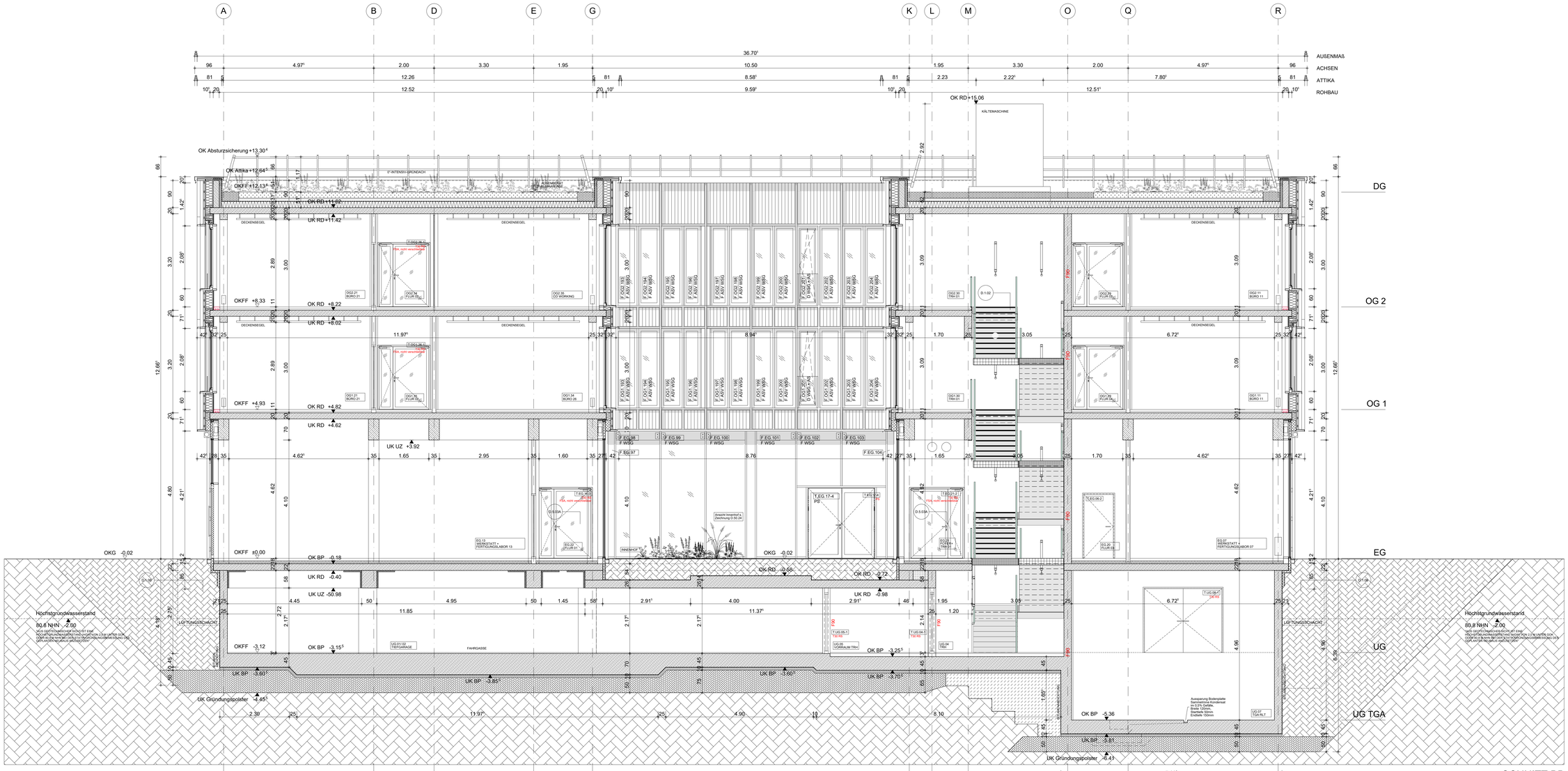

SCHNITT BB

LEGENDE

- Mauerwerk
- Gipskarton
- Stahlbeton
- unbewehrter Beton
- Fertigteil
- WDVS/ Putz
- Dämmung weich
- Dämmung hart
- Kies
- Erdreich
- Linie verdeckt
- Abdichtung
- Raster
- Ansicht/ Schnitt
- Grundrisskote
- Höhenkote

Alle Höhen, insbesondere von Türen und Brüstungen, sind Rohbaumaße bezogen auf OKFF.

OK	OBERKANTE	TRH	TREPPENHAUS
UK	UNTERKANTE		
OKG	OBERKANTE GELÄNDE	RS	RAUCHDICHT/ SELBST-SCHLIESSEND
OKFF	OBERKANTE FERTIGFUSSBODEN	DS	DICHTSCHLIESSEND
OKRF	OBERKANTE ROHFUSSBODEN	DS SS	DICHT- UND SELBSTSCHLIESSEND
OKRD	OBERKANTE ROHDECKE	FSA	FESTSTELLANLAGE
UKRD	UNTERKANTE ROHDECKE	PS	PANIKSCHLOSS
UKFD	UNTERKANTE FERTIGDECKE	RWA	RAUCH- WÄRMEABZUG
AHD	ABHANGDECKE	BMZ	BRANDMELDEZENTRALE
RH	RAUMHÖHE (ROHHÖHE)	BW	BRANDWEIDERUNG
LH	LICHTHÖHE (FERTIGHÖHE)	BW	BRANDWAND
BH	BRÜSTUNGSHÖHE	T30	FEUERHEMMENDE TÜR
UZ	UNTERZUG	T30 RS	FEUERHEMMENDE, RAUCHDICHTE TÜR
UKUZ	UNTERKANTE UNTERZUG		
DÖ	DECKENÖFFNUNG/ DURCHBRUCH	T60	FEUERBEST.ENDE TÜR
DS	DECKENSCHÜRZE/BLICH	T90	FEUERBEST.ENDE TÜR
DA	DECKENAUSSPARUNG	F30	FEUERHEMMENDES BAUTEIL
WA	WANDAUSSPARUNG	F60	HOCHFEUERHEMMENDES BAUTEIL
WD	WANDDURCHBRUCH	F90	FEUERBESTÄNDIGES BAUTEIL
WÖ	WANDÖFFNUNG	RM	RAUCHMELDER
HP	HOCHPUNKT	RM	RAUCHMELDER
TP	TIEFPUNKT	NA	NOTAUSGANG
GF	GEFÄLLEGRÄF	RW	RETTUNGSWEG
FL	FALLROHR		
ÖL	ÖBERLICHT	ELT	ELEKTRO
DF	DACHFENSTER	HZG	HEIZUNG
F	FESTVERGLASUNG	LFT	LUFTTECHNIK
T	TÜRANSCHLAG	SP	SPEICHER
K	KIPPFLÜGEL	AW	AUSENWALTANSSEMAN-SCHLUSS MIT FROSTSCHUTZ-SICHERUNG
DK	DREHKIPPFLÜGEL		
AS	ABSTURZSICHERUNG		
ASV	ABSTURZSICHERNDE VERGLASUNG	SW	SCHMUTZWASSERLEITUNG
P	PUTZ/ ABSAUG		
	PUTZ - ABSAUG	H-STG	STEIGEPUNKT HEIZUNG
DF	DEHNUNGSFUGE	HK	HEIZKÖRPER
FA	FARBWECHSELFLÄCHE	HKV	HEIZKREISVERTEILER
PA	PERSONENAUFZUG		

Alle Maße und am Bau vor Ausführung verantwortlich zu prüfen bzw. am Bau zu nehmen. Unstimmigkeiten sind der Ausführung vorgängig mitzuteilen. Die Ausführung erfolgt nach den geltenden Normen und Vorschriften. Die Ausführung erfolgt nach den geltenden Vorschriften, insbesondere SIA 118. Alle Ausführungen und Angaben über Materialien und Konstruktionen sind verbindlich