NEUBAU SPAR- UND DARLEHNSKASSE G. M. B. H. LÜTAU

Ansicht von der Strasse

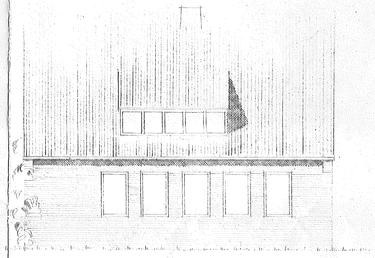

Ansicht von Westen

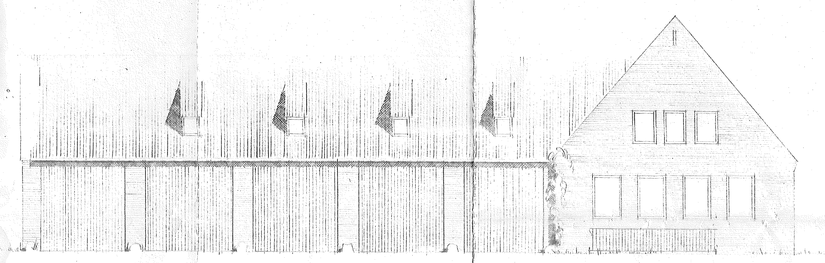

Ansicht von Norden

Gehört zum Bauschein
800/53

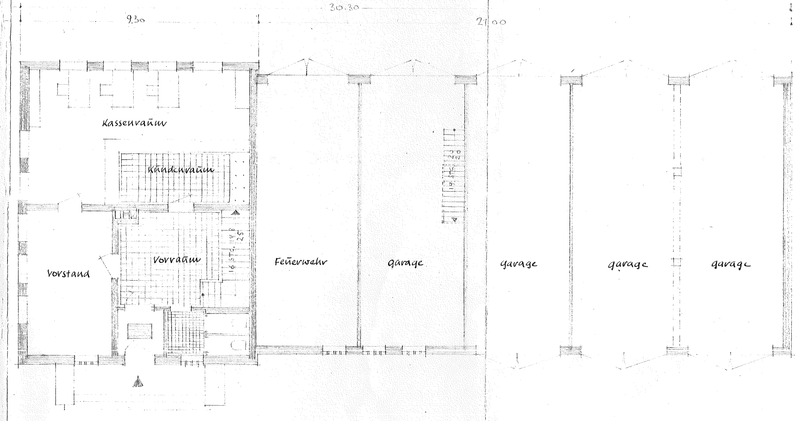

Grundriss - Erdgeschoss

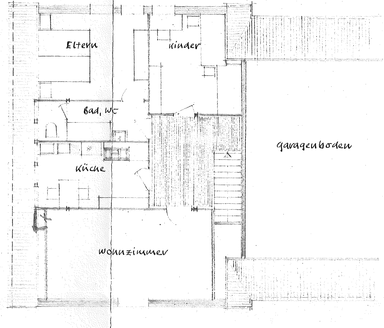

Obergeschoss

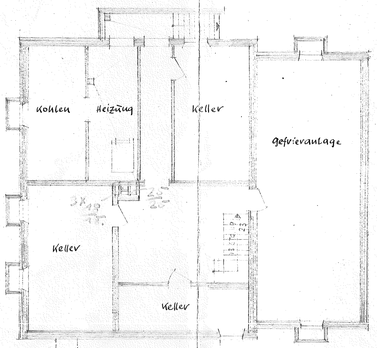

Keller

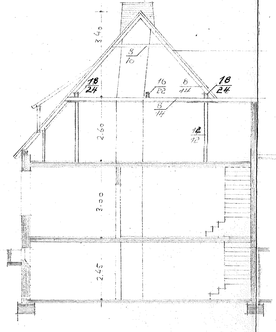

Schnitt durch Verwaltung

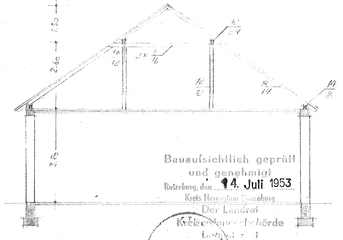

Schnitt durch garagen

Bauaufsichtlich geprüft und genehmigt
Ratzeburg, den 14. Juli 1953
Kreis Herzogtum Lauenburg
Der Landrat
Kreisbauaufsichtsbehörde
Lauenburg
Kreisbaurat

LÜBECK, D. 28. 5. 53.

DER BAUHERR: Spar- u. Darlehnskasse e. G. m. b. H. Lütau

DER ARCHITEKT: [illegible]