

Art.-Nr: 606520
Zulauf und Ablauf DN 315

Grundriss

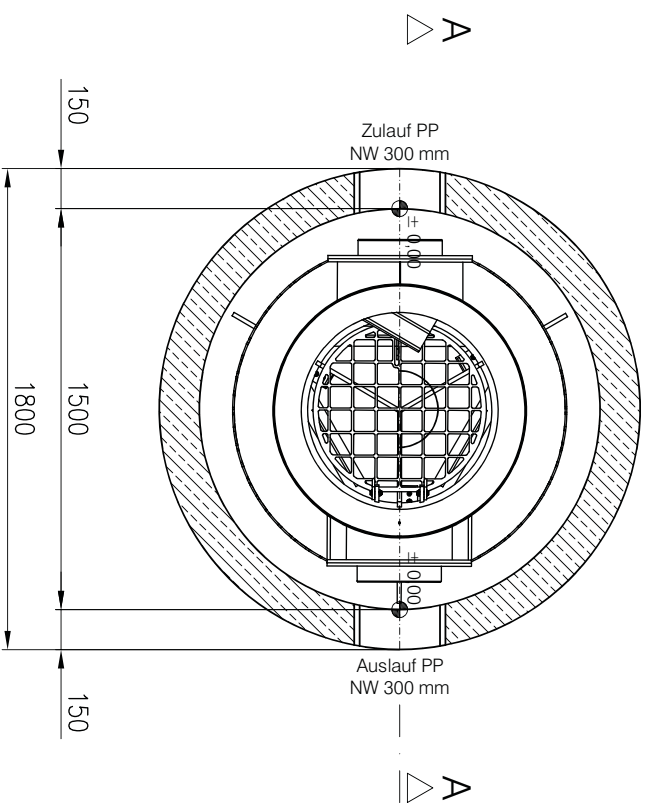

Abdeckplatte

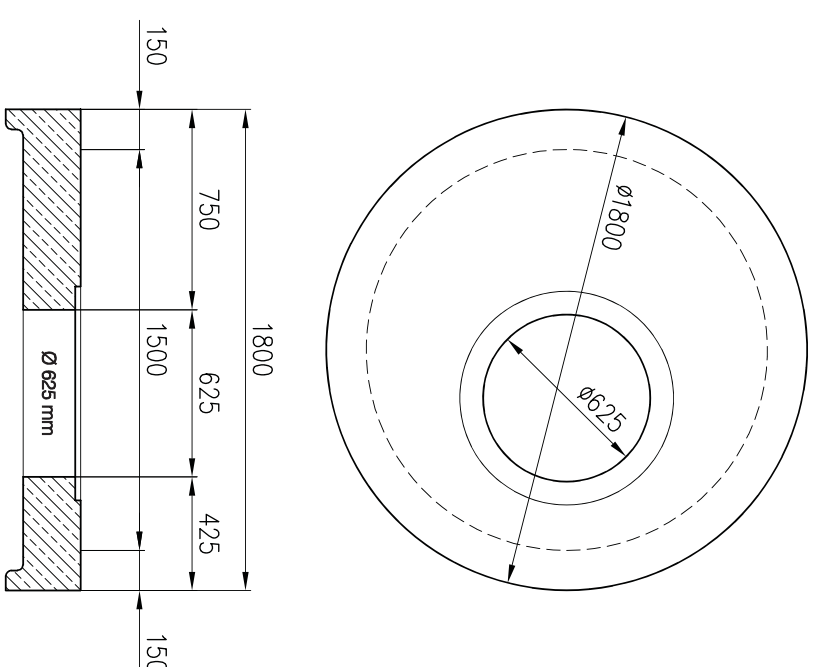

Schnitt A-A

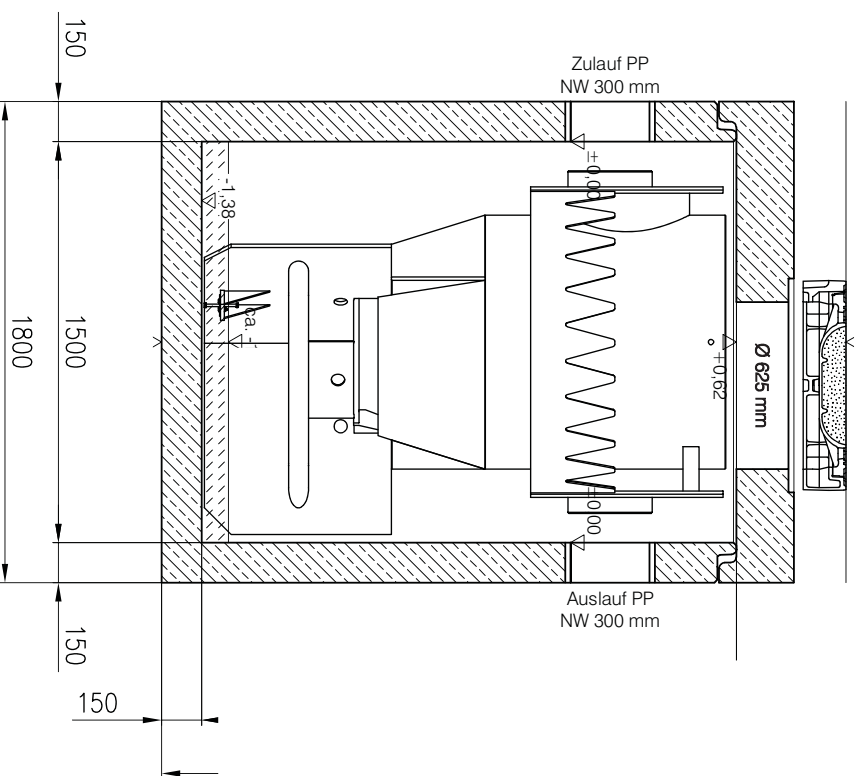



Copyright nach ISO 16016 / Copyright selon ISO 16016

Date		Nom		Artikel-Nr. / N° d'article : 606520
Datum		Nom		
gez.	17.11.2021	ga	1500 in Schachtbauwerk SET	
dessiné		ga		Zulauf / Ablauf DN 315
Maßstab / Echelle :		1:20		
CAD A 1.				
Zeichn. Nr.				
N° plan				

Zeichenerklärung

Planung





-  Baumaßnahme einbahnig
-  Knotenpunkt plangleich

Verwaltung

-  Kreisgrenze

Strassennetz

vorhanden

-  A72 Bundesautobahn
-  B95 Bundesstraße
-  S12 Staatsstraße
-  K34 Kreisstraße
-  kommunale Straße

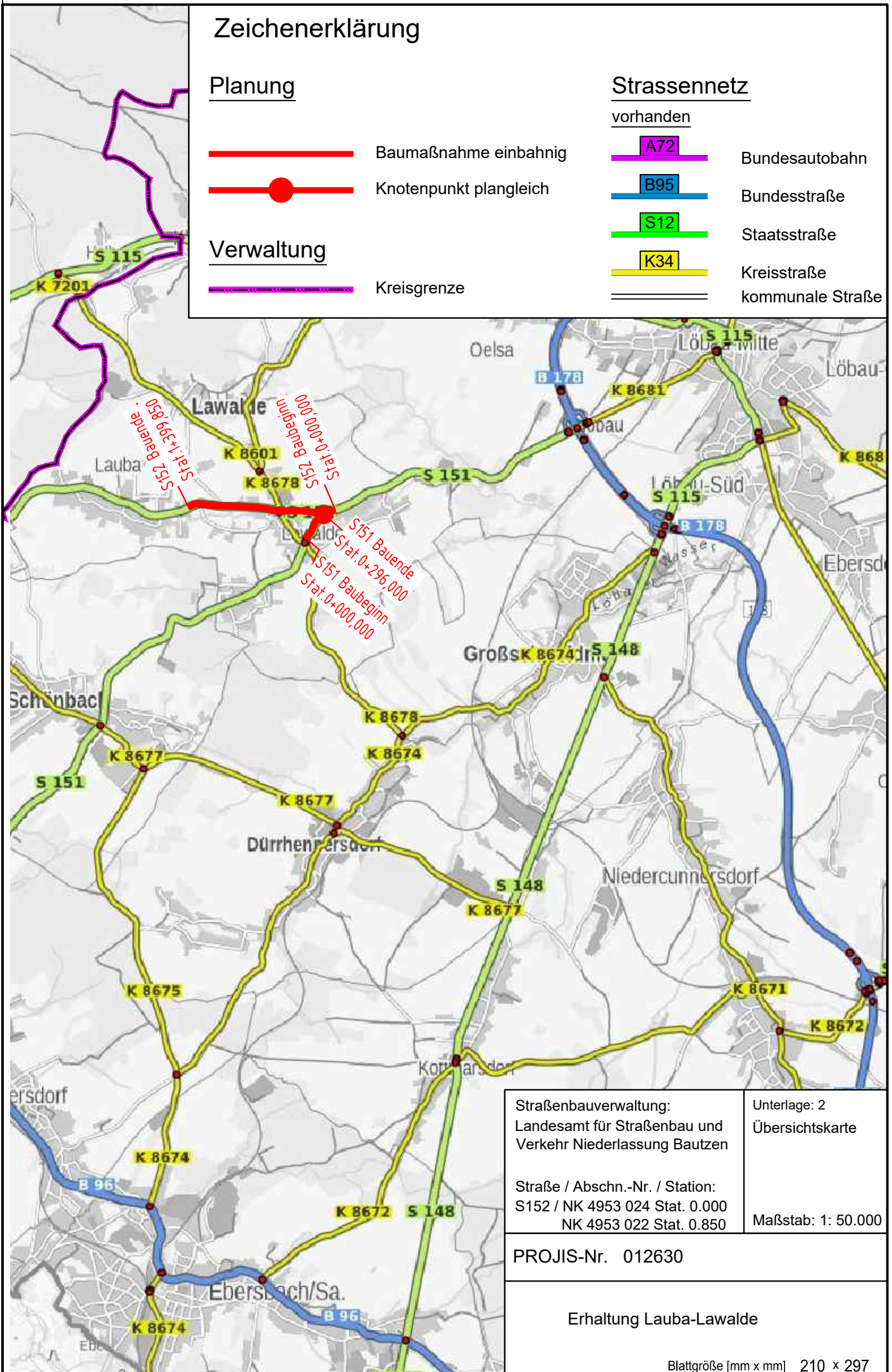

Straßenbauverwaltung: Landesamt für Straßenbau und Verkehr Niederlassung Bautzen	Unterlage: 2 Übersichtskarte
Straße / Abschn.-Nr. / Station: S152 / NK 4953 024 Stat. 0.000 NK 4953 022 Stat. 0.850	Maßstab: 1: 50.000
PROJIS-Nr. 012630	

Erhaltung Lauba-Lawalde

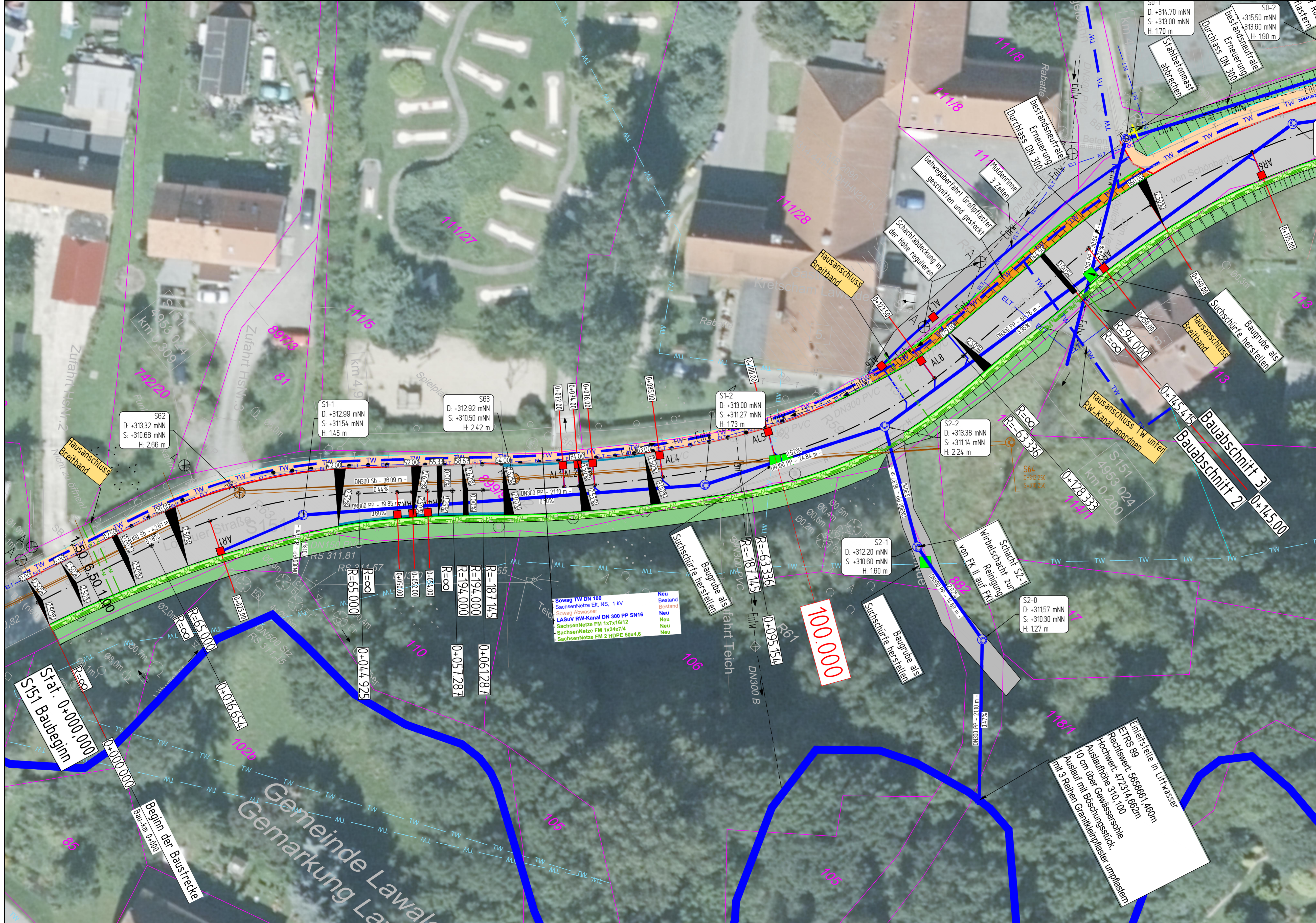

Zeichenerklärung

- Fahrbahn S151-BK 3,2 und S152-BK 10, grundhafte Erneuerung
- Zufahrten / Flächenangleichungen in Asphalt
- Gehwegbefestigung Granitgroßpflaster 1 Oberfläche geschnitten und gestockt
- Gehwegbefestigung Betonpflaster
- Gehweg Bestand
- taktlier Leitstreifen, Betonrippenplatte 30x30 cm, zweireihig
- taktlier Leitstreifen, Betonrippenplatte 30x30 cm, zweireihig
- Bankett
- Grabenböschung
- Dammböschung Seitenangleichung mit Oberboden
- Busbord
- Bord A5 Granit
- Tiefbord Beton
- Bord B6 Granit Bordabsenkung 3 cm Bordanschlag, Bordvorderkante r 2 cm
- Rinne 3 Zeilen Granitkleinpflaster / 5 Zeilen Granitgroßpflaster
- Straßenaufbau neu 300x500 mit Nassschlammfang

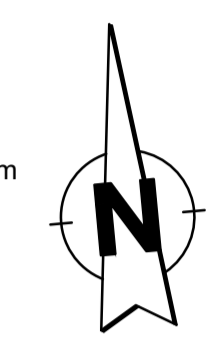

Entwurfsbearbeitung:	Datum	Name
	bearbeitet: 08.2024	
	gezeichnet: 08.2024	
	geprüft:	

Bauherr: Freistaat Sachsen Landesamt für Straßenbau und Verkehr, NL Bautzen Käthe-Kollwitz-Straße 19 02625 Bautzen	Datum	Name
	bearbeitet:	
	gezeichnet:	
	geprüft:	

Nr.	Art der Änderung	Datum	Zeichen

AUSSCHREIBUNG

Straßenbauverwaltung:	Landesamt für Straßenbau und Verkehr Niederlassung Bautzen	Unterlage / Blatt-Nr.: 5/ 1
Straße / Abschn.-Nr. / Station:	S152 NK 4952 024, Stat. 3.795 NK 4952 036, Stat. 0.045	Lageplan S151
PROJIS-Nr. 012630		Maßstab: 1: 250

S151/S152 Erhaltung-Lauba-Lawalde	
aufgestellt:	geprüft:
genehmigt:	gesehen:

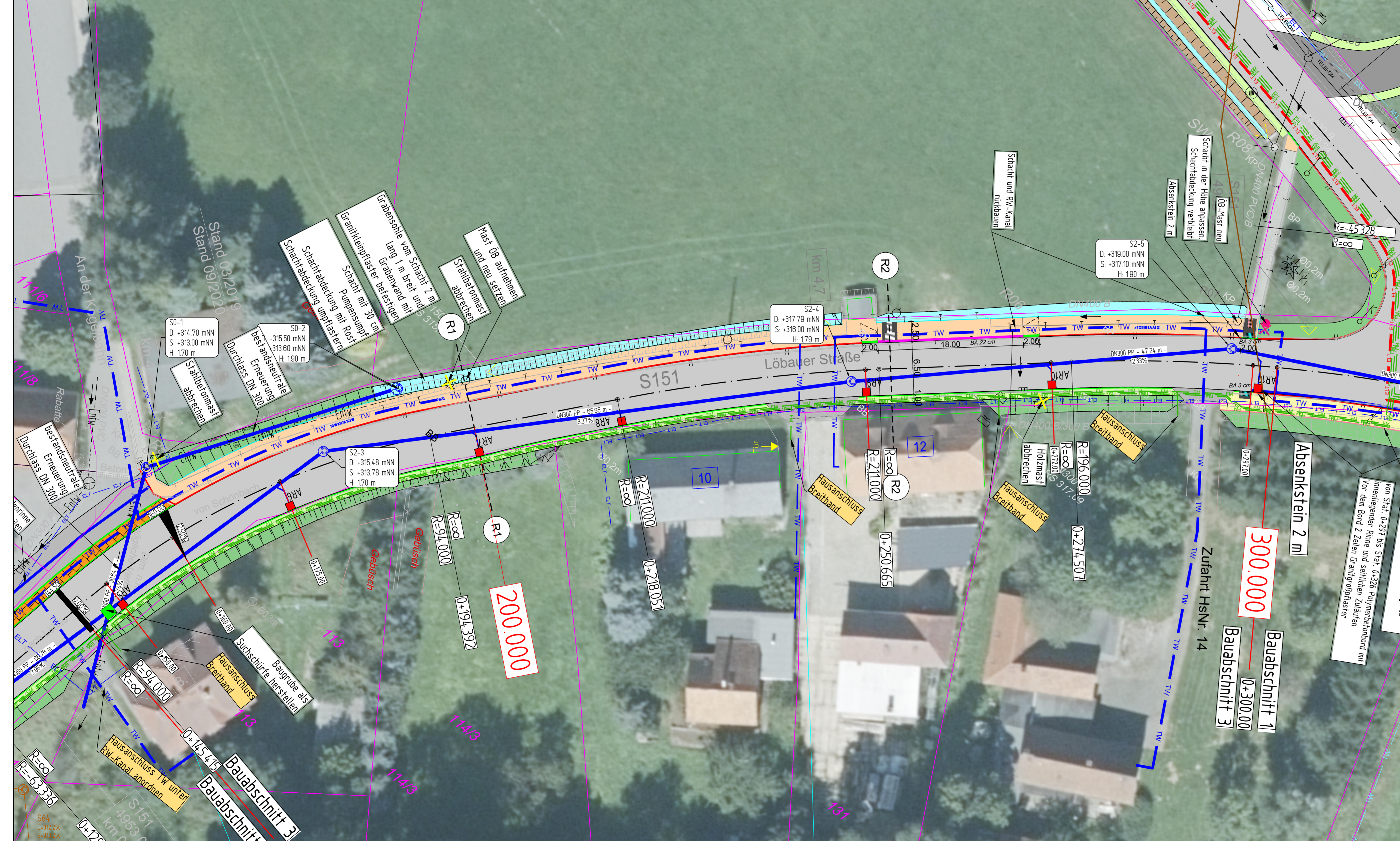

Zeichenerklärung

	Fahrbahn S151-BK 3,2 und S152-BK 10, grundhafte Erneuerung
	Zufahrten / Flächenangleichungen in Asphalt
	Gehwegbefestigung Granitgroßpflaster 1 Oberfläche geschnitten und gestockt
	Gehwegbefestigung Betonpflaster
	Gehweg Bestand
	taktiler Leitstreifen, Betonrippenplatte 30x30 cm, zweireihig
	taktiler Leitstreifen, Betonrippenplatte 30x30 cm, zweireihig
	Bankett
	Grabenböschung
	Dammböschung Seitenangleichung mit Oberboden
	Busbord
	Bord A5 Granit
	Tiefbord Beton
	Bord B6 Granit Bordabsenkung 3 cm Bordanschlag, Bordvorderkante r 2 cm
	Rinne 3 Zeilen Granitkleinpflaster / 5 Zeilen Granitgroßpflaster
	Straßenablauf neu 300x500 mit Nassschlammfang

Entwurfsbearbeitung:	Datum	Name	
	bearbeitet:	08.2024	
	gezeichnet:	08.2024	
	geprüft:		

Freistaat Sachsen Landesamt für Straßenbau und Verkehr, NL Bautzen Käthe-Kollwitz-Straße 19 02625 Bautzen	Datum	Name
	bearbeitet:	
	gezeichnet:	
	geprüft:	

Nr.	Art der Änderung	Datum	Zeichen

AUSSCHREIBUNG

Straßenbauverwaltung:	Landesamt für Straßenbau und Verkehr Niederlassung Bautzen	Unterlage / Blatt-Nr.:	5/ 2
Straße / Abschn.-Nr. / Station:	S152 NK 4952 024, Stat. 3.795 NK 4952 036, Stat. 0.045	Lageplan S151	
PROJIS-Nr. 012630	Maßstab: 1: 250		

S151/S152 Erhaltung-Lauba-Lawalde

aufgestellt:	geprüft:
genehmigt:	gesehen:

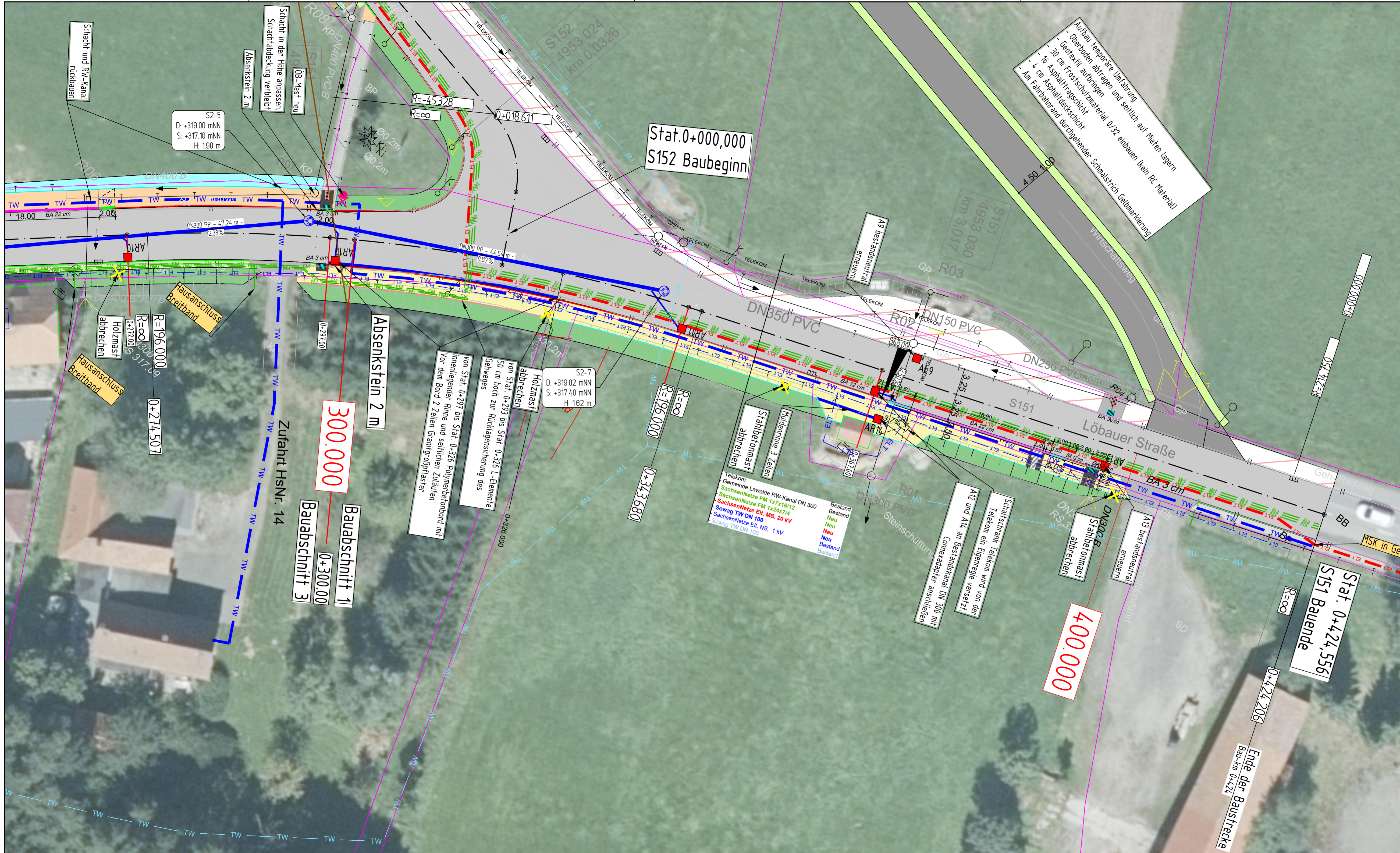

Zeichenerklärung

	Fahrbahn S151-BK 3,2 und S152-BK 10, grundhafte Erneuerung
	Zufahrten / Flächenangleichungen in Asphalt
	Gehwegbefestigung Granitgroßpflaster 1 Oberfläche geschnitten und gestockt
	Gehwegbefestigung Betonpflaster
	Gehweg Bestand
	taktiler Leitstreifen, Betonrippenplatte 30x30 cm, zweireihig
	taktiler Leitstreifen, Betonrippenplatte 30x30 cm, zweireihig
	Bankett
	Grabenböschung
	Dammböschung Seitenangleichung mit Oberboden
	Busbord
	Bord A5 Granit
	Tiefbord Beton
	Bord B6 Granit Bordabsenkung 3 cm Bordanschlag, Bordvorderkante r 2 cm
	Rinne 3 Zeilen Granitkleinpflaster / 5 Zeilen Granitgroßpflaster
	Straßenablauf neu 300x500 mit Nassschlammfang

Entwurfsbearbeitung:	Datum	Name	
	bearbeitet:	08.2024	
	gezeichnet:	08.2024	
	geprüft:		

Freistaat Sachsen Landesamt für Straßenbau und Verkehr, NL Bautzen Käthe-Kollwitz-Straße 19 02625 Bautzen	Datum	Name
	bearbeitet:	
	gezeichnet:	
	geprüft:	

Nr.	Art der Änderung	Datum	Zeichen

AUSSCHREIBUNG

Straßenbauverwaltung:	Landesamt für Straßenbau und Verkehr Niederlassung Bautzen	Unterlage / Blatt-Nr.: 5/ 3
Straße / Abschn.-Nr. / Station:	S152 NK 4952 024, Stat. 3.795 NK 4952 036, Stat. 0.045	Lageplan S151
PROJIS-Nr. 012630		Maßstab: 1: 250

S151/S152 Erhaltung-Lauba-Lawalde	
aufgestellt:	geprüft:
genehmigt:	gesehen:



Zeichenerklärung

- Fahrbahn S151-BK 3,2 und S152-BK 10, grundhafte Erneuerung
- Zufahrten / Flächenangleichungen in Asphalt
- Gehwegbefestigung Granitgroßpflaster 1 Oberfläche geschnitten und gestockt
- Gehwegbefestigung Betonpflaster
- Gehweg Bestand
- taktiler Leitstreifen, Betonrippenplatte 30x30 cm, zweireihig
- taktiler Leitstreifen, Bettonnoppenplatte 30x30 cm, zweireihig
- Bankett
- Grabenböschung
- Dammböschung Seitenangleichung mit Oberboden
- Busbord
- Bord A5 Granit
- Tiefbord Beton
- Bord B6 Granit Bordabsenkung 3 cm Bordanschlag, Bordvorderkante r 2 cm
- Rinne 3 Zeilen Granitkleinpflaster / 5 Zeilen Granitgroßpflaster
- Straßenablauf neu 300x500 mit Nassschlammfang

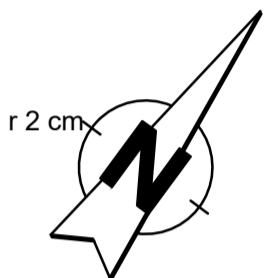

Entwurfsbearbeitung:	Datum	Name
	bearbeitet: 08.2024	
	gezeichnet: 08.2024	
	geprüft:	

Freistaat Sachsen Landesamt für Straßenbau und Verkehr, NL Bautzen Käthe-Kollwitz-Straße 19 02625 Bautzen	Datum	Name
	bearbeitet:	
	gezeichnet:	
	geprüft:	

Nr.	Art der Änderung	Datum	Zeichen

AUSSCHREIBUNG

Straßenbauverwaltung:	Landesamt für Straßenbau und Verkehr Niederlassung Bautzen	Unterlage / Blatt-Nr.: 5/4
Straße / Abschn.-Nr. / Station:	S152 NK 4952 024, Stat. 3.795 NK 4952 036, Stat. 0.045	Lageplan S152
PROJIS-Nr. 012630		Maßstab: 1:250

S151/S152 Erhaltung-Lauba-Lawalde	
aufgestellt:	geprüft:
genehmigt:	gesehen:

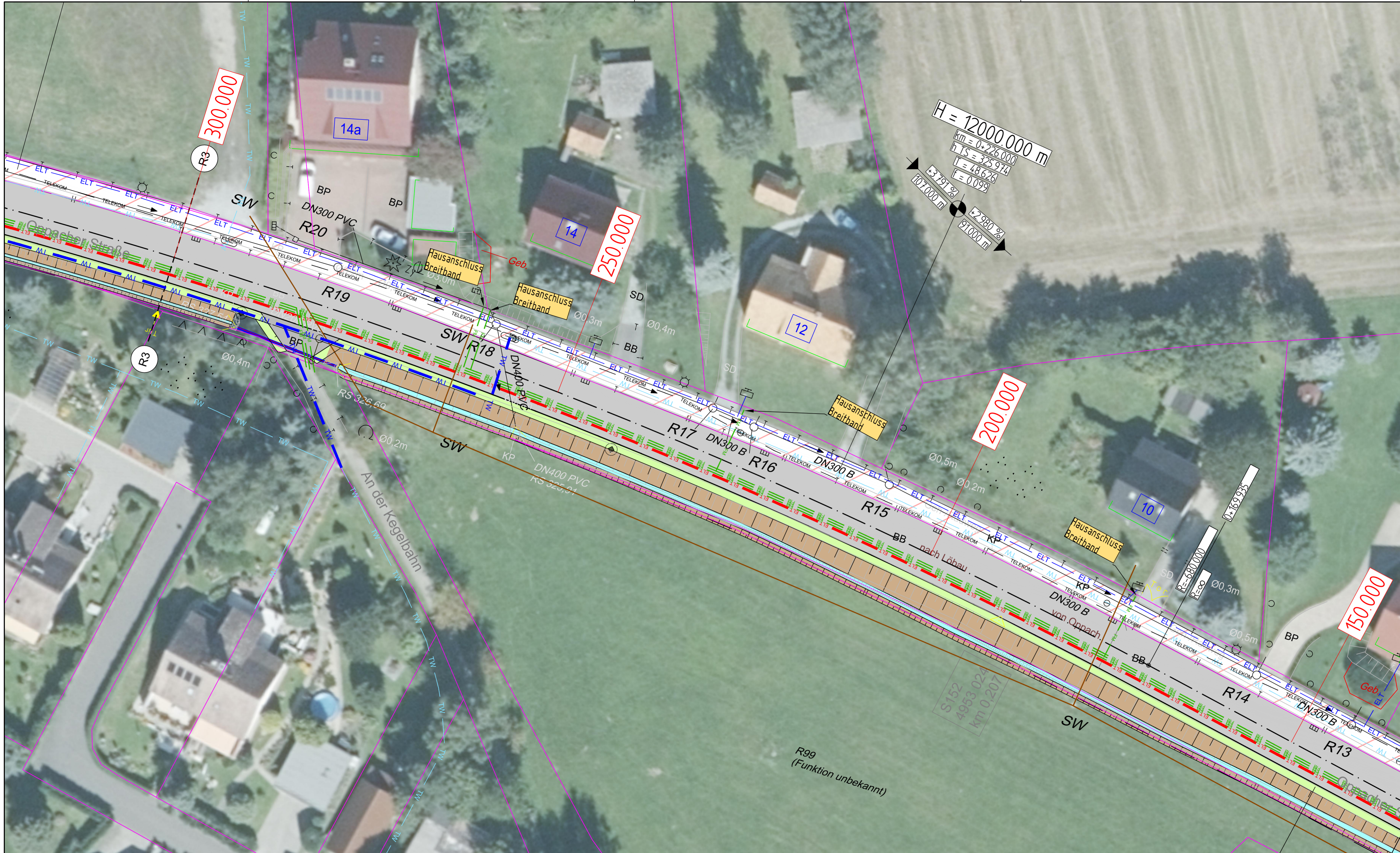

Zeichenerklärung

- Fahrbahn S151-BK 3,2 und S152-BK 10, grundhafte Erneuerung
- Zufahrten / Flächenangleichungen in Asphalt
- Gehwegbefestigung Granitgroßpflaster 1 Oberfläche geschnitten und gestockt
- Gehwegbefestigung Betonpflaster
- Gehweg Bestand
- taktiler Leitstreifen, Betonrippenplatte 30x30 cm, zweireihig
- taktiler Leitstreifen, Betonrippenplatte 30x30 cm, zweireihig
- Bankett
- Grabenböschung
- Dammböschung Seitenangleichung mit Oberboden
- Busbord
- Bord A5 Granit
- Tiefbord Beton
- Bord B6 Granit Bordabsenkung 3 cm Bordanschlag, Bordvorderkante r 2 cm
- Rinne 3 Zeilen Granitkleinpflaster / 5 Zeilen Granitgroßpflaster
- Straßenablauf neu 300x500 mit Nassschlammfang

Entwurfsbearbeitung:	Datum	Name	
	bearbeitet:	08.2024	
	gezeichnet:	08.2024	
	geprüft:		

Freistaat Sachsen Landesamt für Straßenbau und Verkehr, NL Bautzen Käthe-Kollwitz-Straße 19 02625 Bautzen	Datum	Name
	bearbeitet:	
	gezeichnet:	
	geprüft:	

Nr.	Art der Änderung	Datum	Zeichen

AUSSCHREIBUNG

Straßenbauverwaltung: Landesamt für Straßenbau und Verkehr Niederlassung Bautzen	Unterlage / Blatt-Nr.: 5/ 5
Straße / Abschn.-Nr. / Station: S152 NK 4952 024, Stat. 3.795 NK 4952 036, Stat. 0.045	Lageplan S152
PROJIS-Nr. 012630	Maßstab: 1: 250

S151/S152 Erhaltung-Lauba-Lawalde	
aufgestellt:	geprüft:
genehmigt:	gesehen:

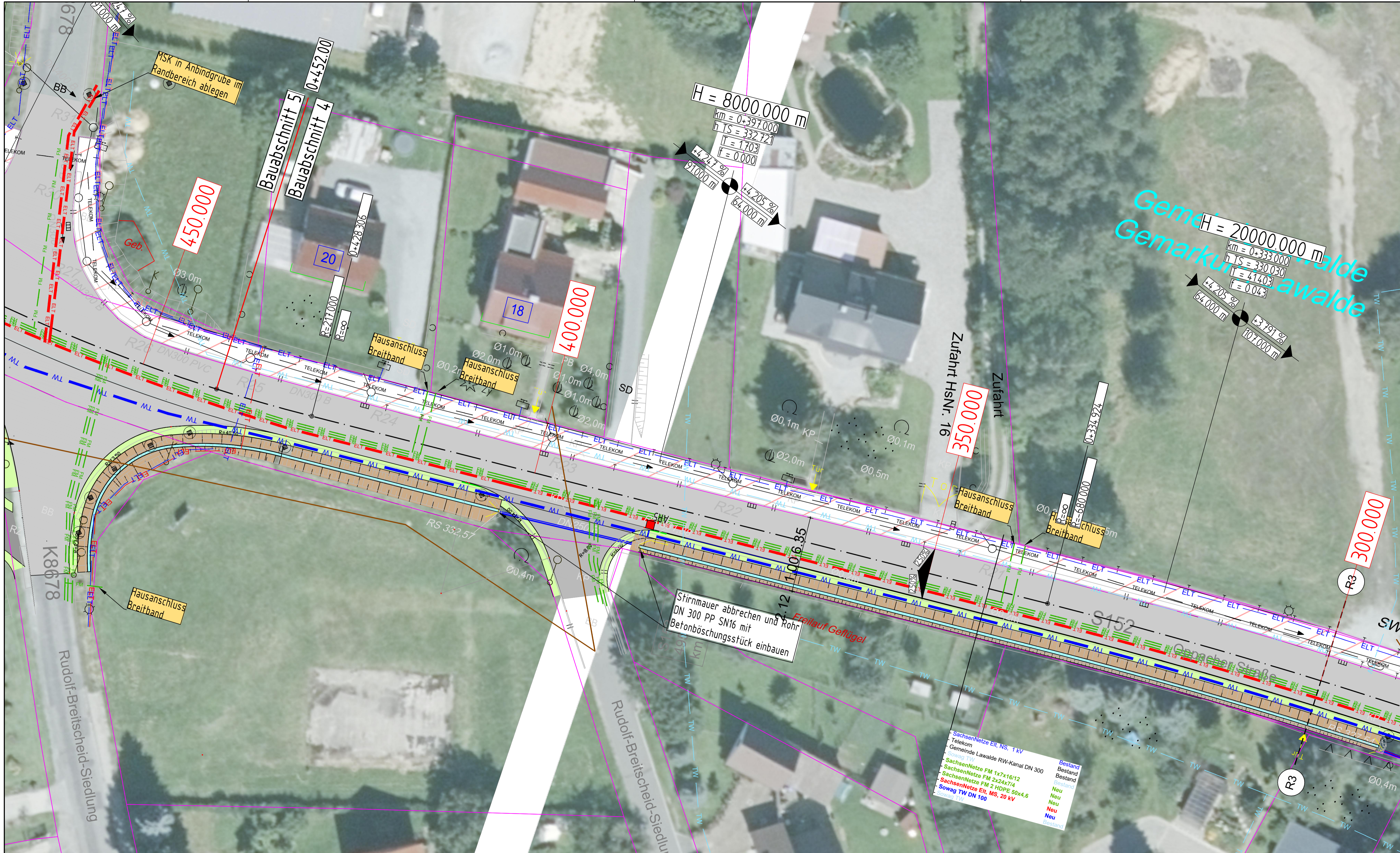

Zeichenerklärung

- Fahrbahn S151-BK 3,2 und S152-BK 10, grundhafte Erneuerung
- Zufahrten / Flächenangleichungen in Asphalt
- Gehwegbefestigung Granitgroßpflaster 1 Oberfläche geschnitten und gestockt
- Gehwegbefestigung Betonpflaster
- Gehweg Bestand
- taktile Leitstreifen, Betonrippenplatte 30x30 cm, zweireihig
- taktile Leitstreifen, Betonrippenplatte 30x30 cm, zweireihig
- Bankett
- Grabenböschung
- Dammböschung Seitenangleichung mit Oberboden
- Busbord
- Bord A5 Granit
- Tiefbord Beton
- Bord B6 Granit Bordabsenkung 3 cm Bordanschlag, Bordvorderkante r 2 cm
- Rinne 3 Zeilen Granitkleinpflaster / 5 Zeilen Granitgroßpflaster
- Straßenablauf neu 300x500 mit Nassschlammfang

Entwurfsbearbeitung:	Datum	Name
	bearbeitet:	08.2024
	gezeichnet:	08.2024
	geprüft:	

Bauherr: Freistaat Sachsen Landesamt für Straßenbau und Verkehr, NL Bautzen Käthe-Kollwitz-Straße 19 02625 Bautzen	Datum	Name
	bearbeitet:	
	gezeichnet:	
	geprüft:	

Nr.	Art der Änderung	Datum	Zeichen

AUSSCHREIBUNG

Straßenbauverwaltung:	Landesamt für Straßenbau und Verkehr Niederlassung Bautzen	Unterlage / Blatt-Nr.: 5/ 6
Straße / Abschn.-Nr. / Station:	S152 NK 4952 024, Stat. 3.795 NK 4952 036, Stat. 0.045	Lageplan S152
PROJIS-Nr. 012630		Maßstab: 1: 250

S151/S152 Erhaltung-Laube-Lawalde	
aufgestellt:	geprüft:
genehmigt:	gesehen:

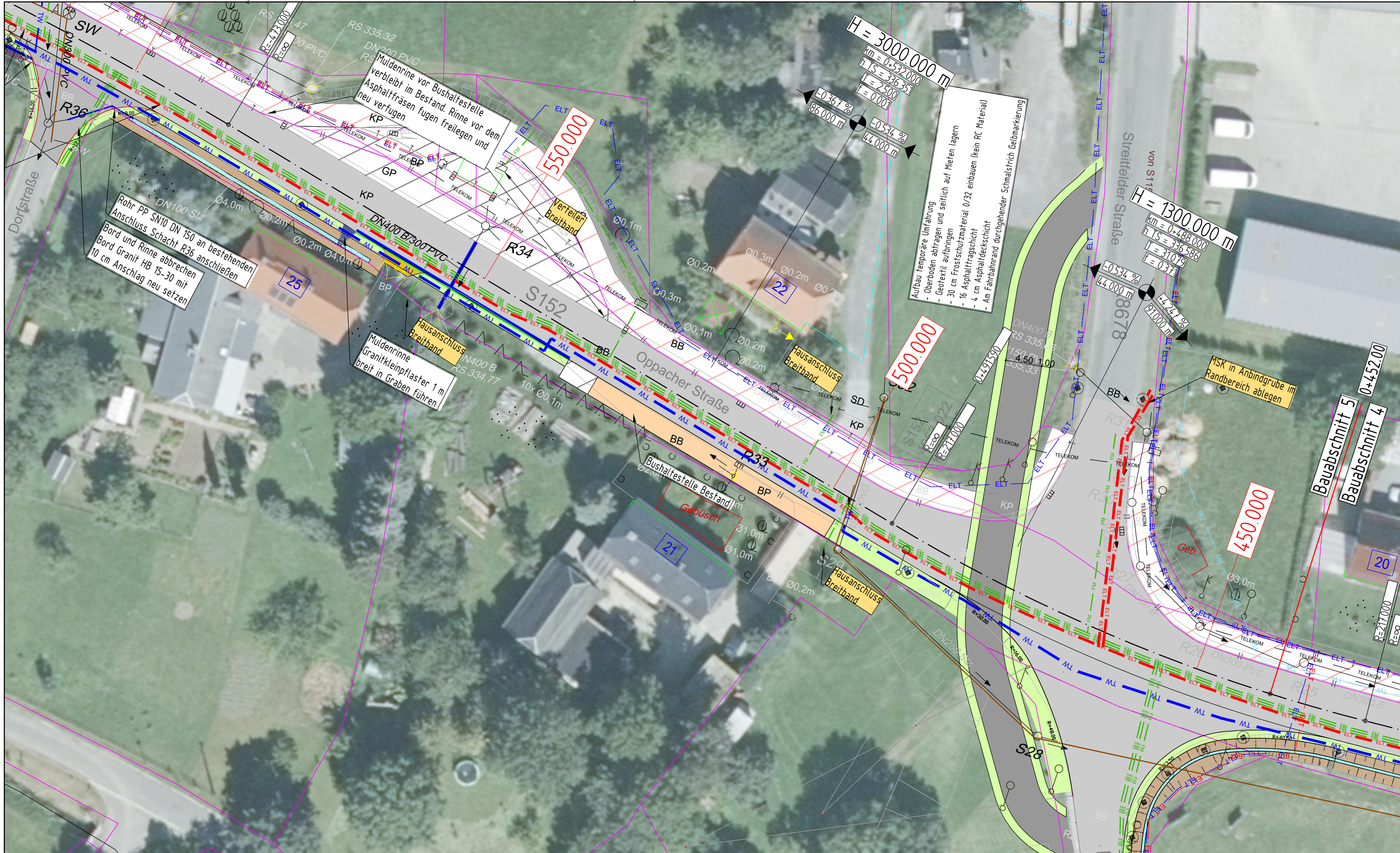

Zeichenerklärung

	Fahrbahn S151-BK 3,2 und S152-BK 10, grundhafte Erneuerung
	Zufahrten / Flächenangleichungen in Asphalt
	Gehwegbefestigung Granitgroßpflaster 1 Oberfläche geschnitten und gestockt
	Gehwegbefestigung Betonpflaster
	Gehweg Bestand
	taktiler Leitstreifen, Betonrippenplatte 30x30 cm, zweireihig
	taktiler Leitstreifen, Betonrippenplatte 30x30 cm, zweireihig
	Bankett
	Grabenböschung
	Dammböschung Seitenangleichung mit Oberboden
	Busbord
	Bord A5 Granit
	Tiefbord Beton
	Bord B6 Granit Bordabsenkung 3 cm Bordanschlag, Bordvorderkante r 2 cm
	Rinne 3 Zeilen Granitkleinpflaster / 5 Zeilen Granitgroßpflaster
	Straßenablauf neu 300x500 mit Nassschlammfang

Entwurfsbearbeitung:	Datum	Name	
	bearbeitet:	08.2024	
	gezeichnet:	08.2024	
	geprüft:		

Freistaat Sachsen Landesamt für Straßenbau und Verkehr, NL Bautzen Käthe-Kollwitz-Straße 19 02625 Bautzen	Datum	Name
	bearbeitet:	
	gezeichnet:	
	geprüft:	

Nr.	Art der Änderung	Datum	Zeichen

AUSSCHREIBUNG

Straßenbauverwaltung:	Landesamt für Straßenbau und Verkehr Niederlassung Bautzen	Unterlage / Blatt-Nr.: 5 / 7
Straße / Abschn.-Nr. / Station:	S152 NK 4952 024, Stat. 3.795 NK 4952 036, Stat. 0.045	Lageplan S152
PROJIS-Nr. 012630		Maßstab: 1: 250

S151/S152 Erhaltung-Lauba-Lawalde	
aufgestellt:	geprüft:
genehmigt:	gesehen:

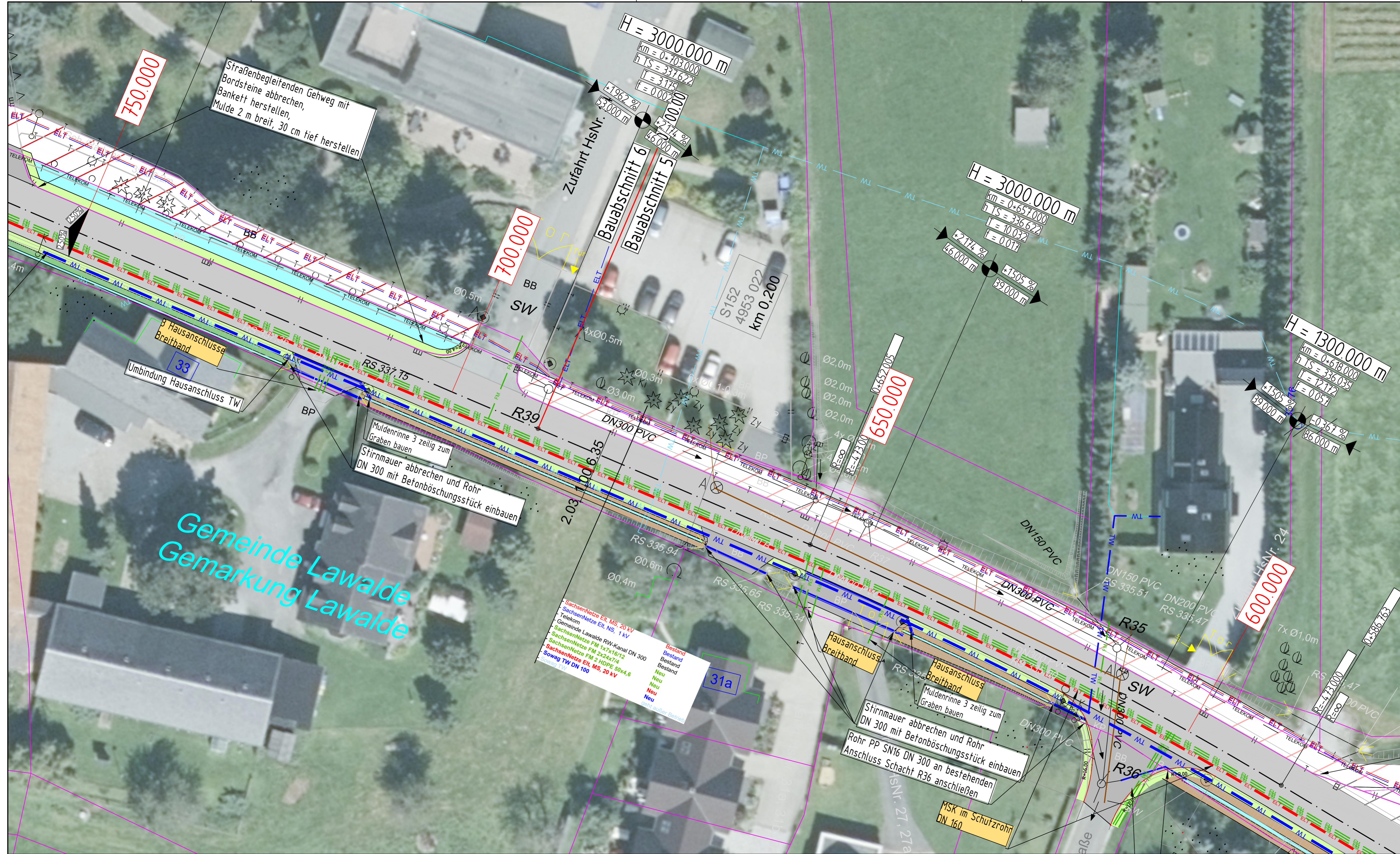

Zeichenerklärung

- Fahrbahn S151-BK 3,2 und S152-BK 10, grundhafte Erneuerung
- Zufahrten / Flächenangleichungen in Asphalt
- Gehwegbefestigung Granitgroßpflaster 1 Oberfläche geschnitten und gestockt
- Gehwegbefestigung Betonpflaster
- Gehweg Bestand
- taktiler Leitstreifen, Betonrippenplatte 30x30 cm, zweireihig
- taktiler Leitstreifen, Betonrippenplatte 30x30 cm, zweireihig
- Bankett
- Grabenböschung
- Dammböschung Seitenangleichung mit Oberboden
- Busbord
- Bord A5 Granit
- Tiefbord Beton
- Bord B6 Granit Bordabsenkung 3 cm Bordanschlag, Bordvorderkante r 2 cm
- Rinne 3 Zeilen Granitkleinpflaster / 5 Zeilen Granitgroßpflaster
- Straßenablauf neu 300x500 mit Nassschlammfang

Entwurfsbearbeitung:	Datum	Name
	bearbeitet:	08.2024
	gezeichnet:	08.2024
	geprüft:	

Freistaat Sachsen Landesamt für Straßenbau und Verkehr, NL Bautzen Käthe-Kollwitz-Straße 19 02625 Bautzen	Datum	Name
	bearbeitet:	
	gezeichnet:	
	geprüft:	

Nr.	Art der Änderung	Datum	Zeichen

AUSSCHREIBUNG

Straßenbauverwaltung:	Landesamt für Straßenbau und Verkehr Niederlassung Bautzen	Unterlage / Blatt-Nr.: 5/ 8
Straße / Abschn.-Nr. / Station:	S152 NK 4952 024, Stat. 3.795 NK 4952 036, Stat. 0.045	Lageplan S152
PROJIS-Nr. 012630		Maßstab: 1: 250

S151/S152 Erhaltung-Lauba-Lawalde	
aufgestellt:	geprüft:
genehmigt:	gesehen:

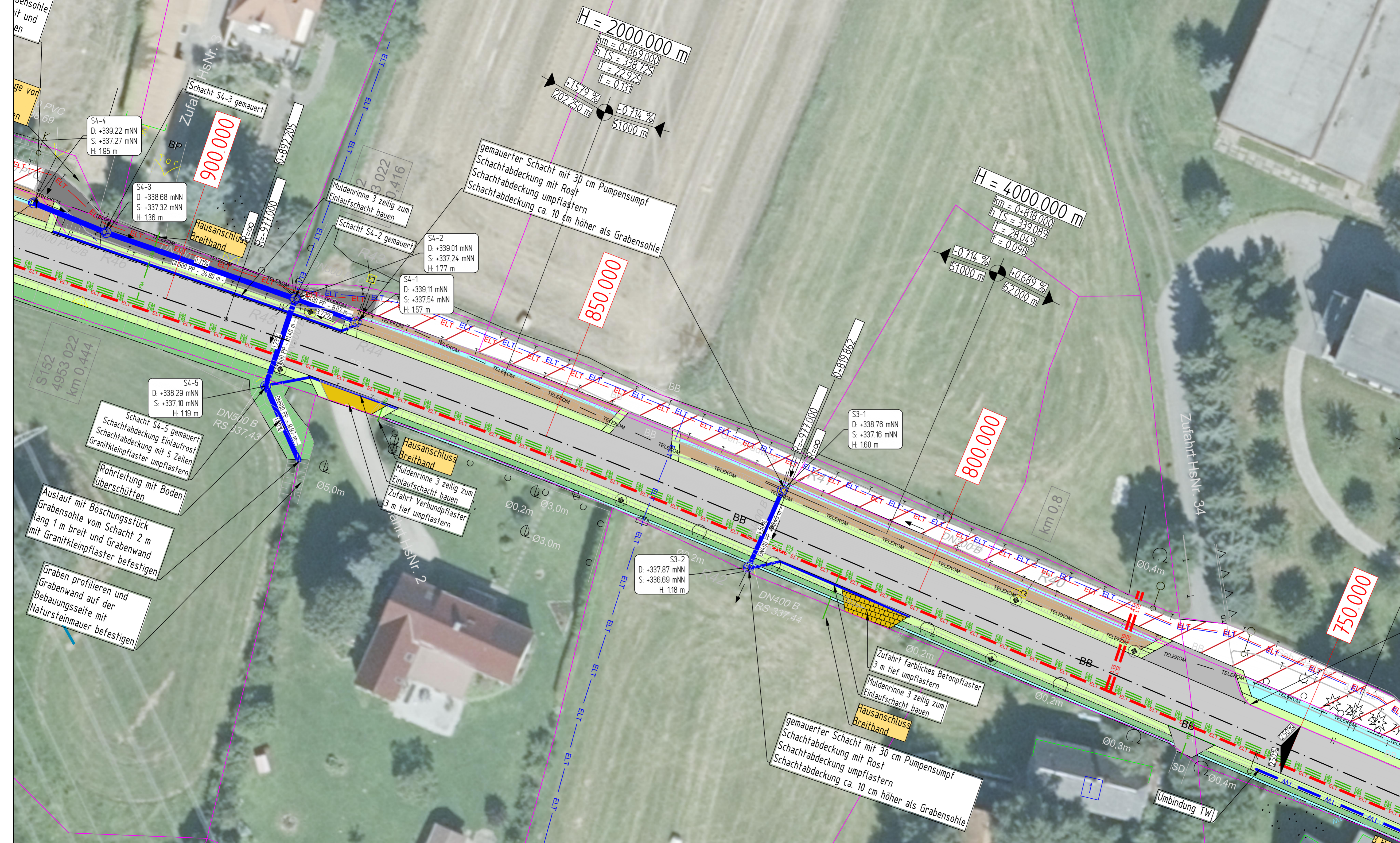

Zeichenerklärung

	Fahrbahn S151-BK 3,2 und S152-BK 10, grundhafte Erneuerung
	Zufahrten / Flächenangleichungen in Asphalt
	Gehwegbefestigung Granitgroßpflaster 1 Oberfläche geschnitten und gestockt
	Gehwegbefestigung Betonpflaster
	Gehweg Bestand
	taktiler Leitstreifen, Betonrippenplatte 30x30 cm, zweireihig
	taktiler Leitstreifen, Betonrippenplatte 30x30 cm, zweireihig
	Bankett
	Grabenböschung
	Dammböschung Seitenangleichung mit Oberboden
	Busbord
	Bord A5 Granit
	Tiefbord Beton
	Bord B6 Granit Bordabsenkung 3 cm Bordanschlag, Bordvorderkante r 2 cm
	Rinne 3 Zeilen Granitkleinpflaster / 5 Zeilen Granitgroßpflaster
	Straßenablauf neu 300x500 mit Nassschlammfang

Entwurfsbearbeitung:	Datum	Name	
	bearbeitet:	08.2024	
	gezeichnet:	08.2024	
	geprüft:		

Freistaat Sachsen Landesamt für Straßenbau und Verkehr, NL Bautzen Käthe-Kollwitz-Straße 19 02625 Bautzen	Datum	Name
	bearbeitet:	
	gezeichnet:	
	geprüft:	

Nr.	Art der Änderung	Datum	Zeichen

AUSSCHREIBUNG

Straßenbauverwaltung:	Landesamt für Straßenbau und Verkehr Niederlassung Bautzen	Unterlage / Blatt-Nr.:	5/ 9
Straße / Abschn.-Nr. / Station:	S152 NK 4952 024, Stat. 3.795 NK 4952 036, Stat. 0.045	Lageplan	S152
PROJIS-Nr.	012630	Maßstab:	1: 250

S151/S152 Erhaltung-Lauba-Lawalde	
aufgestellt:	geprüft:
genehmigt:	gesehen:



Zeichenerklärung

- Fahrbahn S151-BK 3,2 und S152-BK 10, grundhafte Erneuerung
- Zufahrten / Flächenangleichungen in Asphalt
- Gehwegbefestigung Granitgroßpflaster 1 Oberfläche geschnitten und gestockt
- Gehwegbefestigung Betonpflaster
- Gehweg Bestand
- taktiler Leitstreifen, Betonrippenplatte 30x30 cm, zweireihig
- taktiler Leitstreifen, Betonrippenplatte 30x30 cm, zweireihig
- Bankett
- Grabenböschung
- Dammböschung Seitenangleichung mit Oberboden
- Busbord
- Bord A5 Granit
- Tiefbord Beton
- Bord B6 Granit Bordabsenkung 3 cm Bordanschlag, Bordvorderkante r 2 cm
- Rinne 3 Zeilen Granitkleinpflaster / 5 Zeilen Granitgroßpflaster
- Straßenablauf neu 300x500 mit Nassschlammfang

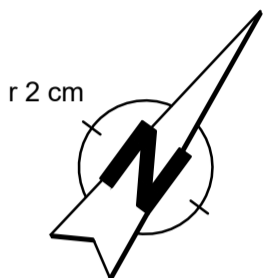

Entwurfsbearbeitung:	Datum	Name
bearbeitet:	08.2024	
gezeichnet:	08.2024	
geprüft:		

Bauherr:	Datum	Name
Freistaat Sachsen Landesamt für Straßenbau und Verkehr, NL Bautzen Käthe-Kollwitz-Straße 19 02625 Bautzen	bearbeitet:	
	gezeichnet:	
	geprüft:	

Nr.	Art der Änderung	Datum	Zeichen

AUSSCHREIBUNG

Straßenbauverwaltung:	Landesamt für Straßenbau und Verkehr Niederlassung Bautzen	Unterlage / Blatt-Nr.: 5/ 10
Straße / Abschn.-Nr. / Station:	S152 NK 4952 024, Stat. 3.795 NK 4952 036, Stat. 0.045	Lageplan S152
PROJIS-Nr. 012630		Maßstab: 1: 250

S151/S152 Erhaltung-Lauba-Lawalde	
aufgestellt:	geprüft:
genehmigt:	gesehen:

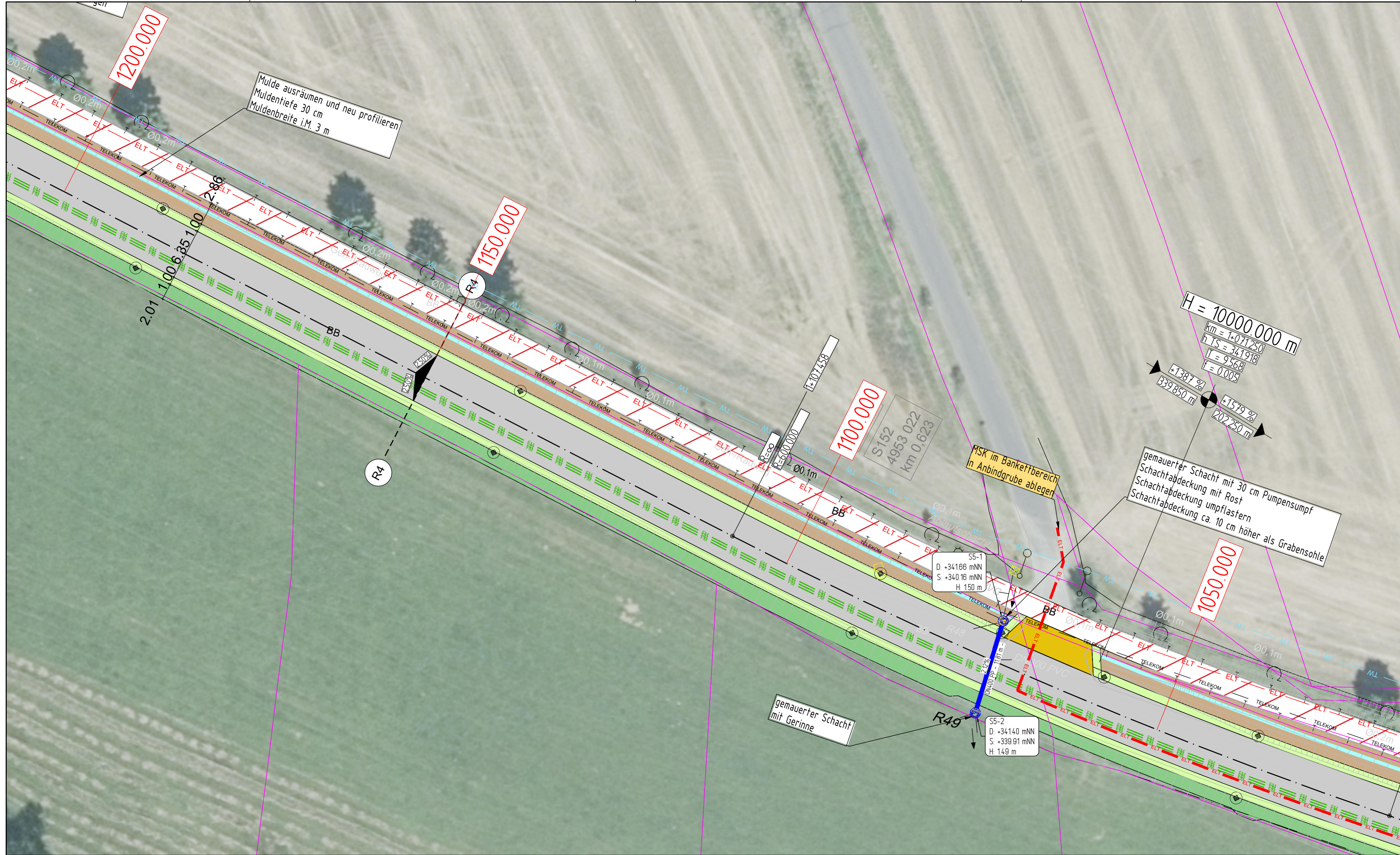

Zeichenerklärung

	Fahrbahn S151-BK 3,2 und S152-BK 10, grundhafte Erneuerung
	Zufahrten / Flächenangleichungen in Asphalt
	Gehwegbefestigung Granitgroßpflaster 1 Oberfläche geschnitten und gestockt
	Gehwegbefestigung Betonpflaster
	Gehweg Bestand
	taktiler Leitstreifen, Betonrippenplatte 30x30 cm, zweireihig
	taktiler Leitstreifen, Bettonoppenplatte 30x30 cm, zweireihig
	Bankett
	Grabenböschung
	Dammböschung Seitenangleichung mit Oberboden
	Busbord
	Bord A5 Granit
	Tiefbord Beton
	Bord B6 Granit Bordabsenkung 3 cm Bordanschlag, Bordvorderkante r 2 cm
	Rinne 3 Zeilen Granitkleinpflaster / 5 Zeilen Granitgroßpflaster
	Straßenablauf neu 300x500 mit Nassschlammfang

Entwurfsbearbeitung:	Datum	Name	
	bearbeitet:	08.2024	
	gezeichnet:	08.2024	
	geprüft:		

Bauherr: Freistaat Sachsen Landesamt für Straßenbau und Verkehr, NL Bautzen Käthe-Kollwitz-Straße 19 02625 Bautzen	Datum	Name
	bearbeitet:	
	gezeichnet:	
	geprüft:	

Nr.	Art der Änderung	Datum	Zeichen

AUSSCHREIBUNG

Straßenbauverwaltung:	Landesamt für Straßenbau und Verkehr Niederlassung Bautzen	Unterlage / Blatt-Nr.: 5/ 11
Straße / Abschn.-Nr. / Station:	S152 NK 4952 024, Stat. 3.795 NK 4952 036, Stat. 0.045	Lageplan S152
PROJIS-Nr. 012630		Maßstab: 1: 250

S151/S152	
Erhaltung-Lauba-Lawalde	
aufgestellt:	geprüft:
genehmigt:	gesehen:

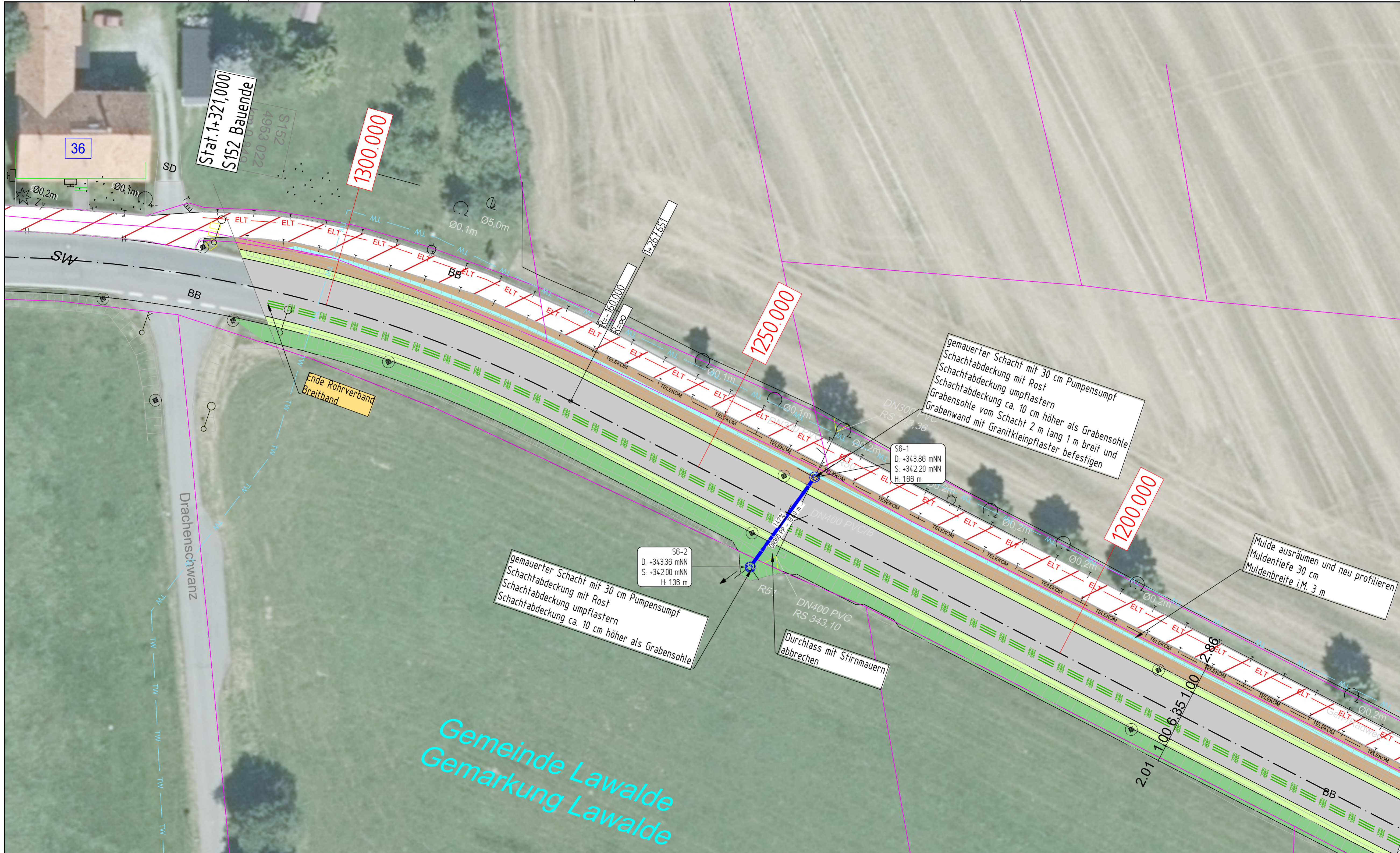

Zeichenerklärung

- Fahrbahn S151-BK 3,2 und S152-BK 10, grundhafte Erneuerung
- Zufahrten / Flächenangleichungen in Asphalt
- Gehwegbefestigung Granitgroßpflaster 1 Oberfläche geschnitten und gestockt
- Gehwegbefestigung Betonpflaster
- Gehweg Bestand
- taktiler Leitstreifen, Betonrippenplatte 30x30 cm, zweireihig
- taktiler Leitstreifen, Betonrippenplatte 30x30 cm, zweireihig
- Bankett
- Grabenböschung
- Dammböschung Seitenangleichung mit Oberboden
- Busbord
- Bord A5 Granit
- Tiefbord Beton
- Bord B6 Granit Bordabsenkung 3 cm Bordanschlag, Bordvorderkante r 2 cm
- Rinne 3 Zeilen Granitkleinpflaster / 5 Zeilen Granitgroßpflaster
- Straßenablauf neu 300x500 mit Nassschlammfang

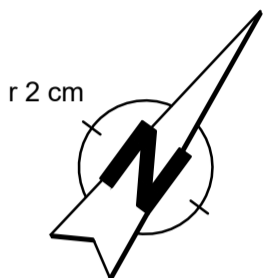

Entwurfsbearbeitung:	Datum	Name
	bearbeitet:	08.2024
	gezeichnet:	08.2024
	geprüft:	

Freistaat Sachsen Landesamt für Straßenbau und Verkehr, NL Bautzen Käthe-Kollwitz-Straße 19 02625 Bautzen	Datum	Name
	bearbeitet:	
	gezeichnet:	
	geprüft:	

Nr.	Art der Änderung	Datum	Zeichen

AUSSCHREIBUNG

Straßenbauverwaltung:	Landesamt für Straßenbau und Verkehr Niederlassung Bautzen	Unterlage / Blatt-Nr.: 5/ 12
Straße / Abschn.-Nr. / Station:	S152 NK 4952 024, Stat. 3.795 NK 4952 036, Stat. 0.045	Lageplan S152
PROJIS-Nr. 012630		Maßstab: 1: 250

S151/S152 Erhaltung-Lauba-Lawalde	
aufgestellt:	geprüft:
genehmigt:	gesehen:

Regelquerschnitt R2
S151 - RSt0/12 Tafel 1 - Zeile 1 - Bk 3,2
Stat. 0+252.000

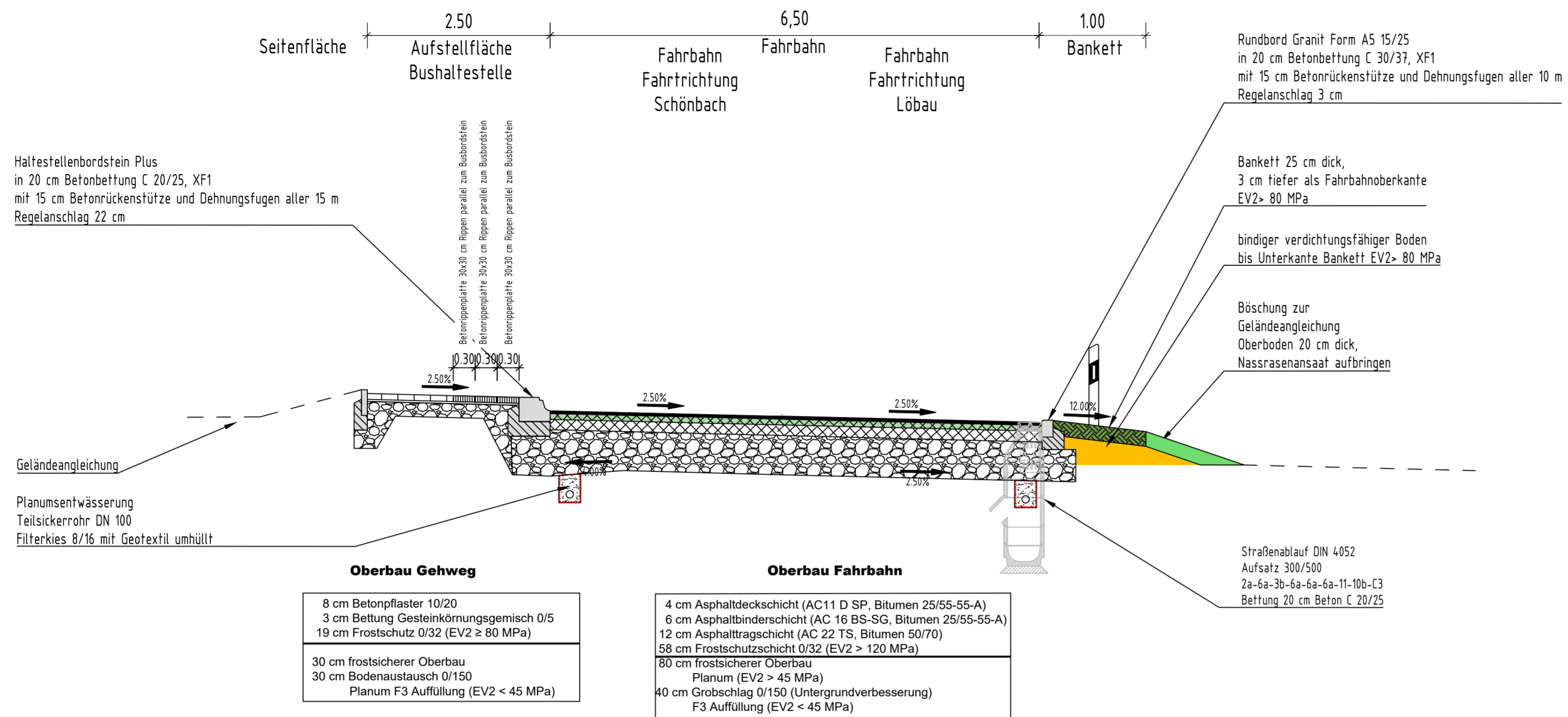

Regelquerschnitt R1
S151 - RSt0/12 Tafel 1 - Zeile 1 - Bk 3,2
Stat. 0+200.000

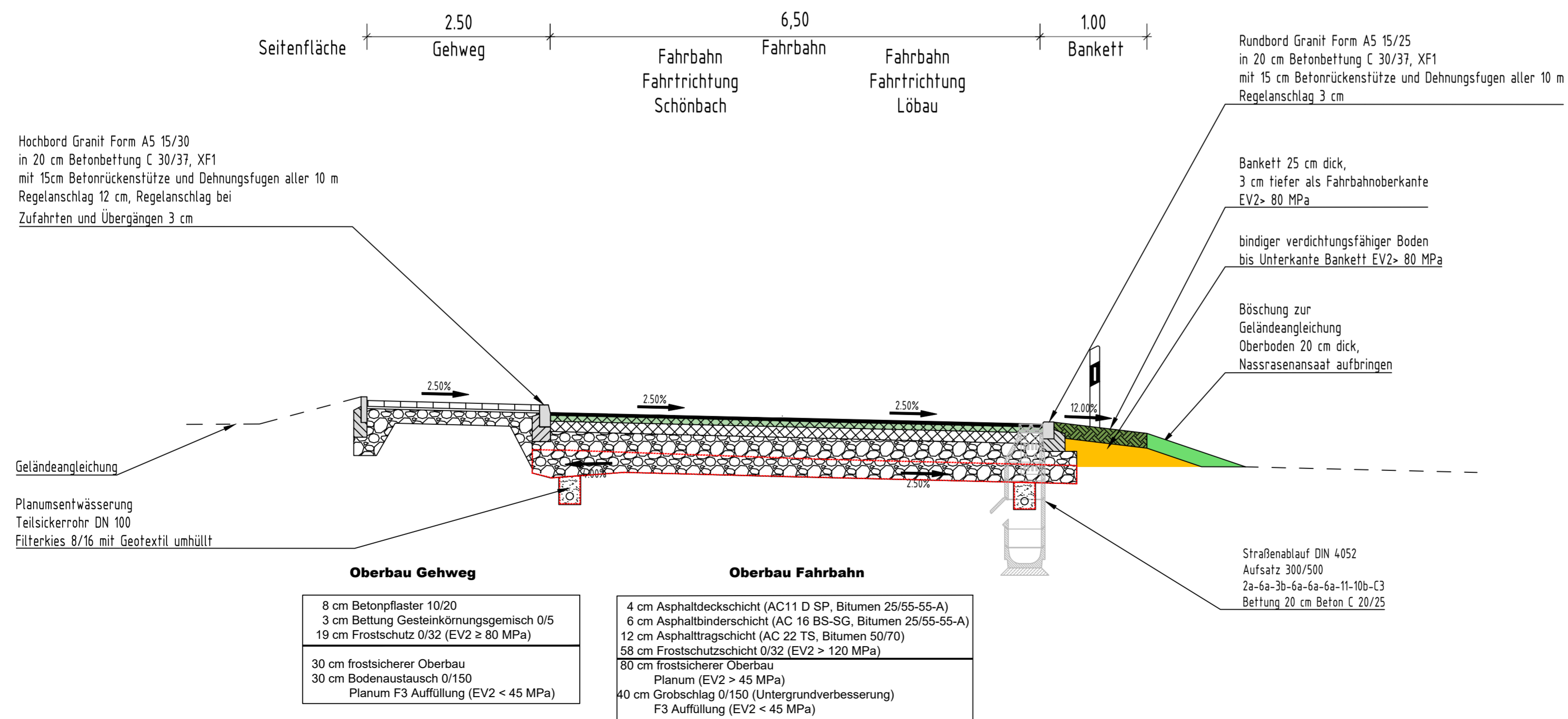

Entwurfsbearbeitung:		Datum	Name
	bearbeitet:	08.2024	
	gezeichnet:	08.2024	
	geprüft:		

Bauherr Gehwege S151:		Datum	Name
Gemeinde Lawalde Rudolf-Breitscheid-Siedlung 6 02708 Lawalde			

Bauherr:		Datum	Name
 Freistaat Sachsen Landesamt für Straßenbau und Verkehr, NL Bautzen Käthe-Kollwitz-Straße 19 02625 Bautzen	bearbeitet:		
	gezeichnet:		
	geprüft:		

Nr.	Art der Änderung	Datum	Zeichen

AUSSCHREIBUNG

Straßenbauverwaltung:	Landesamt für Straßenbau und Verkehr Niederlassung Bautzen	Unterlage / Blatt-Nr.: 14 / 1
Straße / Abschn.-Nr. / Station:	S152 NK 4952 024, Stat. 3.795 NK 4952 036, Stat. 0.045	Regelquerschnitte
PROJIS-Nr. 012630		Maßstab: 1: 50

S151/S152 Erhaltung-Lauba-Lawalde	
aufgestellt:	geprüft:
genehmigt:	gesehen:

Regelquerschnitt R4
S152 - RSt0/12 Tafel 4 - Zeile 1 - Bk 10
Station 1+150.000

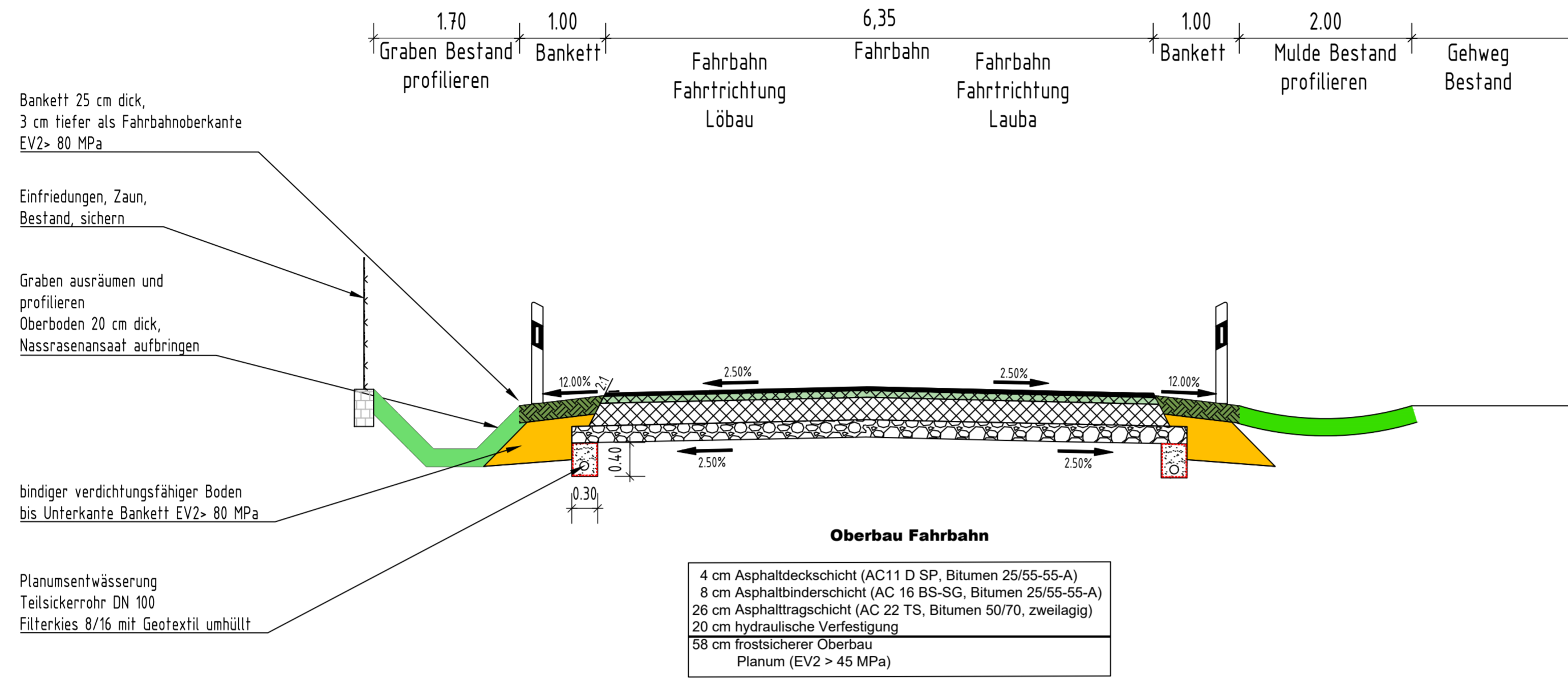

Regelquerschnitt R3
S152 - RSt0/12 Tafel 4 - Zeile 1 - Bk 10
Station 0+300.000

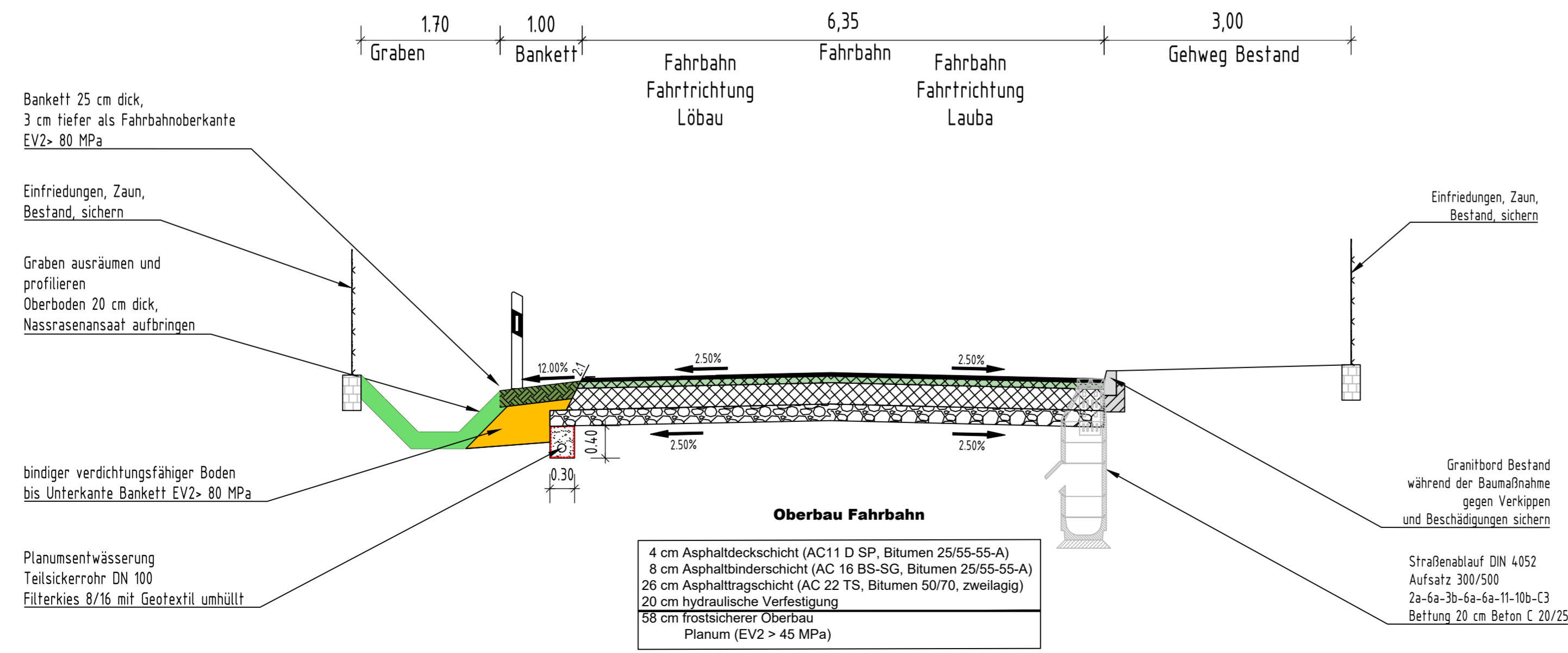

Entwurfsbearbeitung:	Datum	Name
	bearbeitet: 08.2024	
	gezeichnet: 08.2024	
	geprüft:	

Bauherr Gehwege S151: Gemeinde Lawalde Rudolf-Breitscheid-Siedlung 6 02708 Lawalde	Datum	Name

 Freistaat Sachsen Landesamt für Straßenbau und Verkehr, NL Bautzen Käthe-Kollwitz-Straße 19 02625 Bautzen	Datum	Name
	bearbeitet:	
	gezeichnet:	
	geprüft:	

Nr.	Art der Änderung	Datum	Zeichen

AUSSCHREIBUNG

Straßenbauverwaltung: Landesamt für Straßenbau und Verkehr Niederlassung Bautzen	Unterlage / Blatt-Nr.: 14 / 2
Straße / Abschn.-Nr. / Station: S152 NK 4952 024, Stat. 3.795 NK 4952 036, Stat. 0.045	Regelquerschnitte
PROJIS-Nr. 012630	Maßstab: 1: 50

S151/S152 Erhaltung-Lauba-Lawalde	
aufgestellt:	geprüft:
genehmigt:	gesehen:

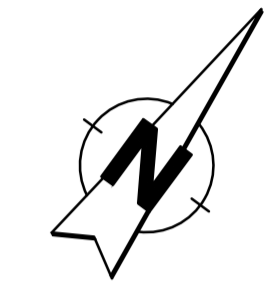
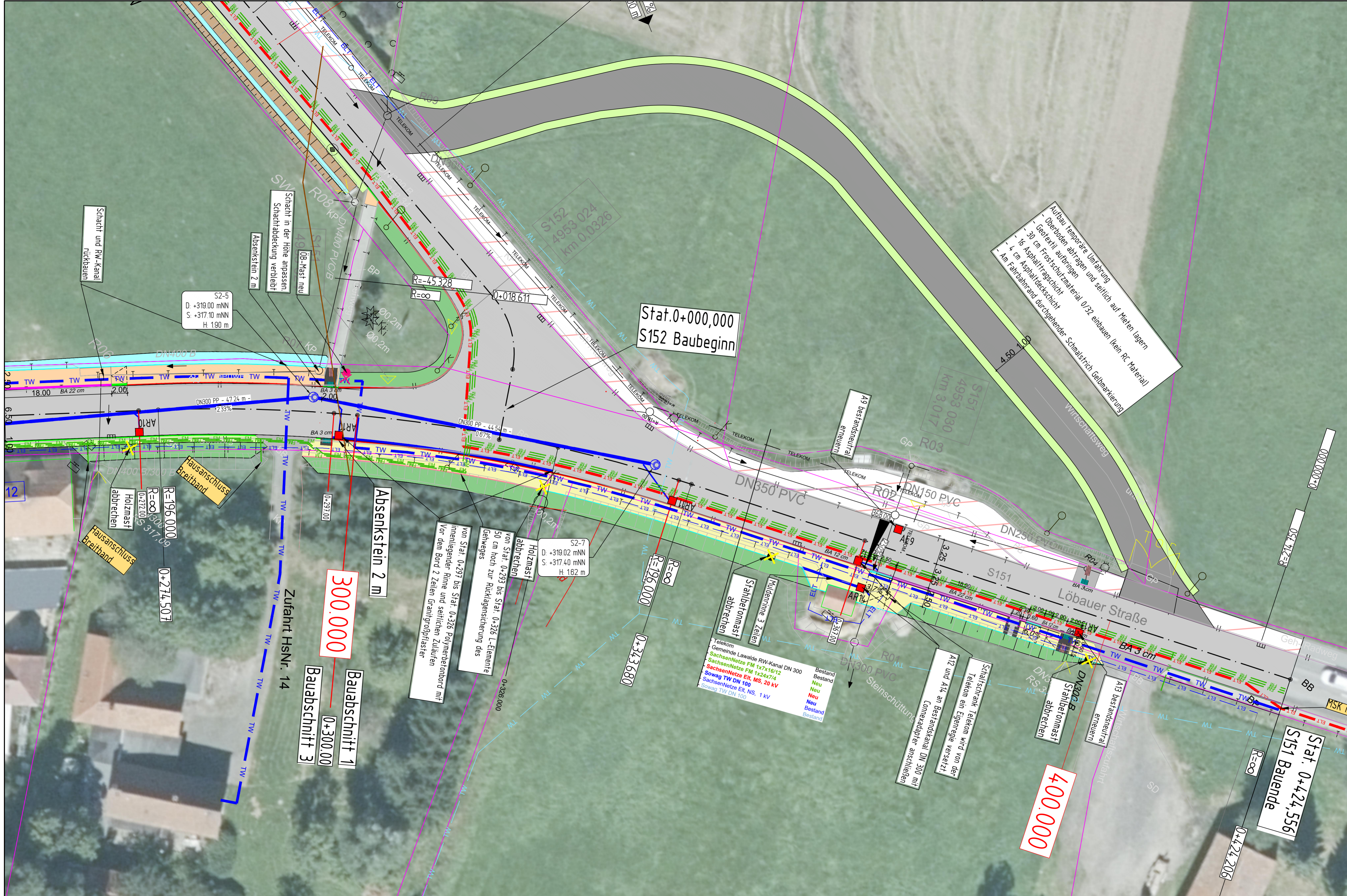

Entwurfsbearbeitung:	Datum	Name
	bearbeitet: 08.2024	
	gezeichnet: 08.2024	
	geprüft:	

Bauherr Gehege S151: Gemeinde Lawalde Rudolf-Breitscheid-Siedlung 6 02708 Lawalde	Datum	Name

Bauherr:  Freistaat Sachsen Landesamt für Straßenbau und Verkehr, NL Bautzen Käthe-Kollwitz-Straße 19 02625 Bautzen	Datum	Name
	bearbeitet:	
	gezeichnet:	
	geprüft:	

Nr.	Art der Änderung	Datum	Zeichen

AUSSCHREIBUNG

Straßenbauverwaltung:	Landesamt für Straßenbau und Verkehr Niederlassung Bautzen	Unterlage / Blatt-Nr.: 16/ 1
Straße / Abschn.-Nr. / Station:	S152 NK 4952 024, Stat. 3.795 NK 4952 036, Stat. 0.045	Lageplan VwdBz Umfahrung Kreuzung S151/S152
PROJIS-Nr. 012630		Maßstab: 1: 250

S151/S152
Erhaltung-Lawalde-Lauba

aufgestellt:	geprüft:
genehmigt:	gesehen:



Entwurfsbearbeitung:	Datum	Name	
	bearbeitet:	08.2024	
	gezeichnet:	08.2024	
	geprüft:		

Bauherr Gehwege S151: Gemeinde Lawalde Rudolf-Breitscheid-Siedlung 6 02708 Lawalde	Datum	Name

Bauherr:  Freistaat Sachsen Landesamt für Straßenbau und Verkehr, NL Bautzen Käthe-Kollwitz-Straße 19 02625 Bautzen	Datum	Name
	bearbeitet:	
	gezeichnet:	
	geprüft:	

Nr.	Art der Änderung	Datum	Zeichen

AUSSCHREIBUNG

Straßenbauverwaltung: Landesamt für Straßenbau und Verkehr Niederlassung Bautzen Straße / Abschn.-Nr. / Station: S152 NK 4952 024, Stat. 3.795 NK 4952 036, Stat. 0.045 PROJIS-Nr. 012630	Unterlage / Blatt-Nr.: 16/ 2 Lageplan VwdBz Umfahrung Kreuzung Streiffelder Straße K8678 Maßstab: 1: 250
---	---

S151/S152
Erhaltung-Lawalde-Lauba

aufgestellt:	geprüft:
genehmigt:	gesehen:



Aufbau temporäre Umfahrung
 - Oberboden abtragen und seitlich auf Mieten lagern
 - Geotextil aufbringen
 - 30 cm Frostschutzmaterial 0/32 einbauen (kein RC Material)
 - 16 cm Asphalttragschicht
 - 4 cm Asphaltdeckschicht
 - Am Fahrbahnrand durchgehender Schmelztrich Gelbmarkierung

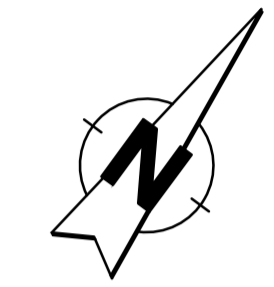

Entwurfsbearbeitung:	Datum	Name
	bearbeitet: 08.2024	
	gezeichnet: 08.2024	
	geprüft:	

Bauherr Gehwege S151: Gemeinde Lawalde Rudolf-Breitscheid-Siedlung 6 02708 Lawalde	Datum	Name

Bauherr:  Freistaat Sachsen Landesamt für Straßenbau und Verkehr, NL Bautzen Käthe-Kollwitz-Straße 19 02625 Bautzen	Datum	Name
	bearbeitet:	
	gezeichnet:	
	geprüft:	

Nr.	Art der Änderung	Datum	Zeichen

AUSSCHREIBUNG

Straßenbauverwaltung: Landesamt für Straßenbau und Verkehr Niederlassung Bautzen Straße / Abschn.-Nr. / Station: S152 NK 4952 024, Stat. 3.795 NK 4952 036, Stat. 0.045	Unterlage / Blatt-Nr.: 16/ 3 Lageplan VwdBz Ausweichstelle Hofestraße Ortseingang Streitfeld Maßstab: 1: 250
PROJIS-Nr. 012630	

S151/S152
Erhaltung-Lawalde-Lauba

aufgestellt:	geprüft:
genehmigt:	gesehen: