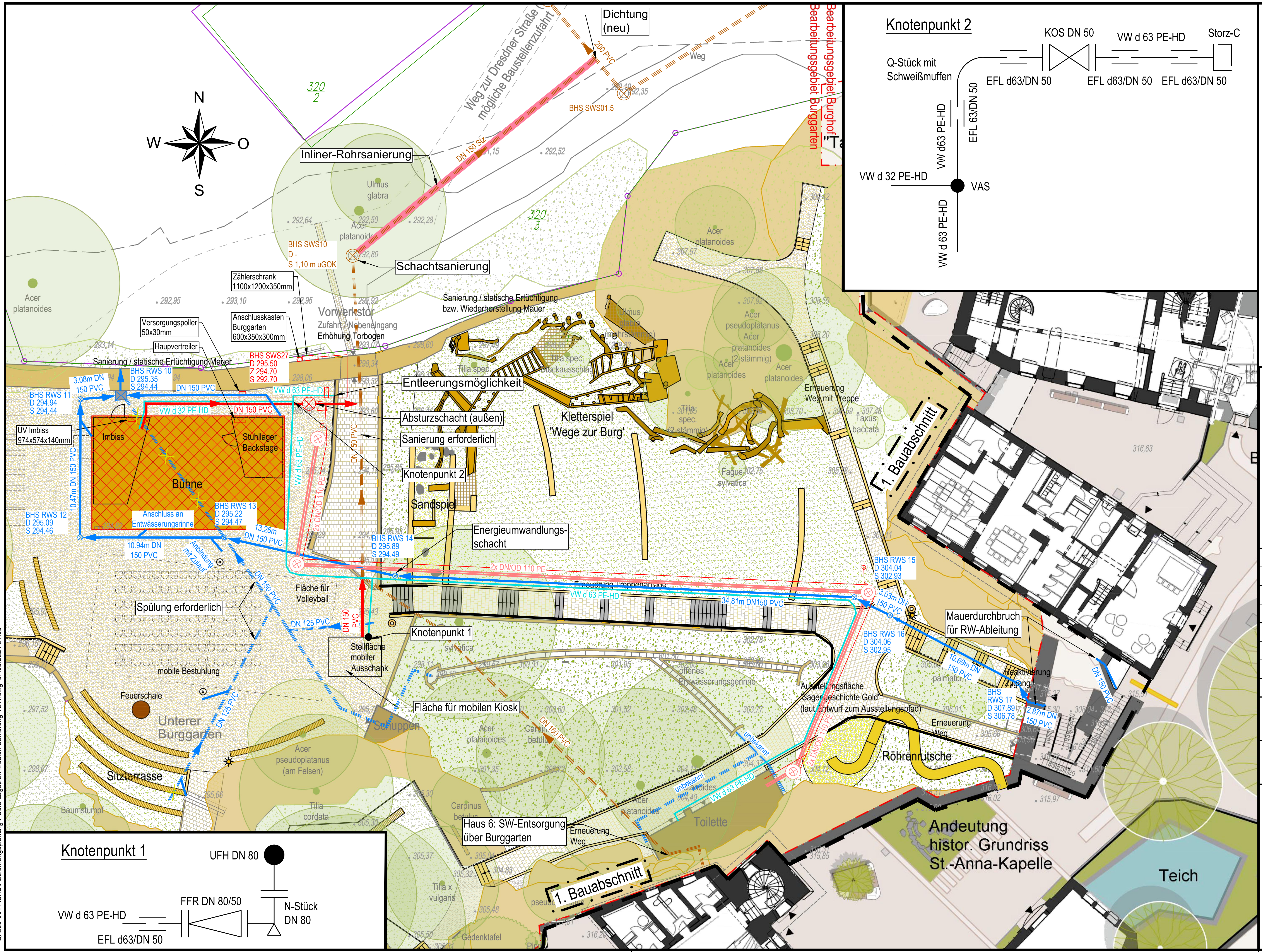

Legende:

Neubau - Leitungen:

- Schmutzwasserkanal
- Regenwasserkanal
- Schmutzwasserschacht
- Regenwasserschacht
- Regenwasserzulauf
- Trinkwasserleitung
- Leerrohr
- Elektroleitung

Bestand - Leitungen:

- Schmutzwasser
- Regenwasser
- Trinkwasser

Allgemein:

- 111/1 — Flurstücksgrenze mit Flurstücksnummer. Die dargestellten Grenzen sind die offiziellen Grenzen des Katasteramtes (ALK).
- Rückbau bzw. Verfüllung

Quelle für Plangrundlagen:

Höhenbezug: DHHN 2016 Lagebezug: DE_RD-83_3GK

Der Bauherr:

Für die Planung :
Dresden, im Mai 2024

Änderungen	4
1	5
2	6
3	7

	Datum	Name	Unterschrift
Gezei.	07.05.24		
Bearb.	07.05.24		
Gepr.	07.05.24		

Auftraggeber
Stadt Hohnstein
Rathausstraße 9
01848 Hohnstein

Projekt
Sanierung Burg Hohnstein

Maßstab 1 : 250

Planinhalt
Ausführungsplanung
Lageplan Medien Sanierung
1.Bauabschnitt

Zeichnungs-Nr. 058-001/43/5/PU3.3

Q:\058-001\ACAD\Ausführungsplanung\PU3.3 Lageplan Medien Sanierung Teil1.dwg 07.05.2024 01:53