

Ostansicht

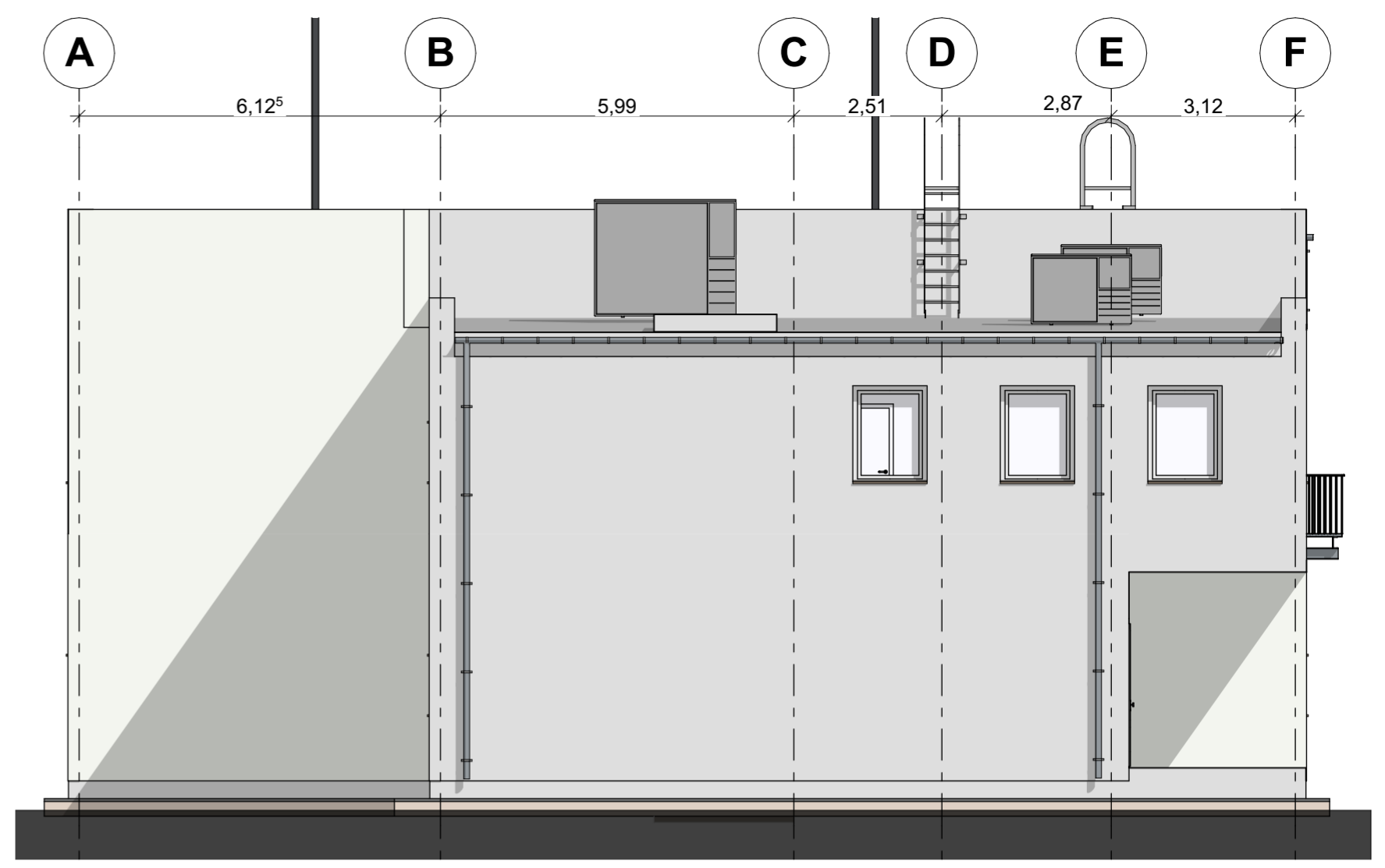

Nordansicht

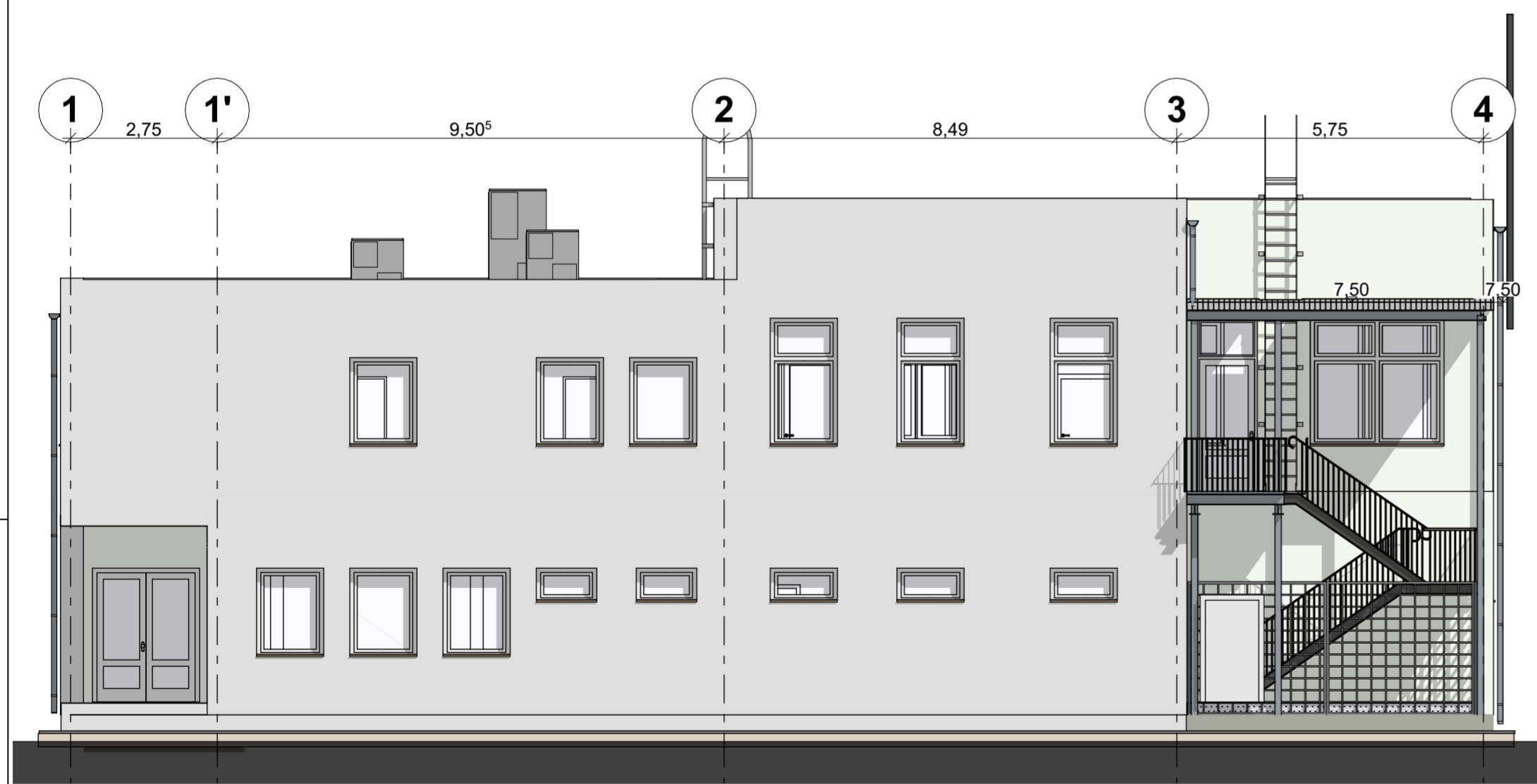

Westansicht

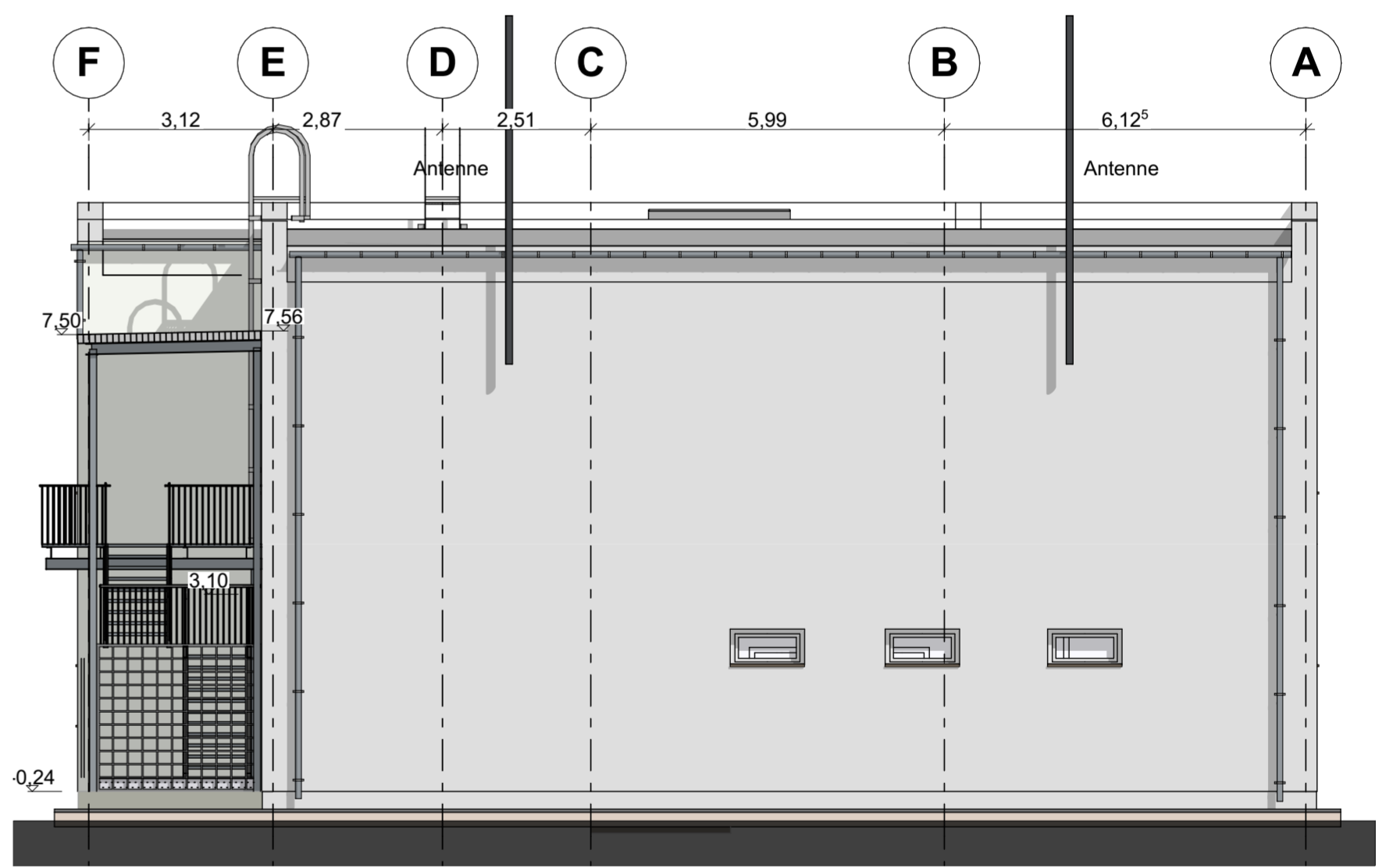

Südansicht

Das Bauvorhaben befindet sich im Radon- Vorsorgegebiet.  
Durchdringungen sind mit Dichtmanschetten zu versehen  
und einzubetonieren.  
Alle Hausanschlüsse sind abzudichten.

Alle Maße und Höhen sowie die Übereinstimmung mit den statischen Unterlagen  
sind vor der Ausführung vom Unternehmer verantwortlich zu prüfen.  
Unstimmigkeiten sind vor Beginn der Ausführung der Bauleitung zu melden,  
mit den Arbeiten darf vor deren Klärung nicht begonnen werden.  
Bauwerksabdichtungen nach DIN 18195. Wandaufbauten entsprechend GEG  
und unter Berücksichtigung der DIN 4108 Bbl. 2.  
Die DIN 4109 ist einzuhalten!

Bauherr:	Landkreis Anhalt- Bitterfeld, Fachbereich 68 Bau Am Flugplatz 1 06366 Köthen (Anhalt)	Bauherr:	
Bauort:	Richard-Schütze-Str. 4, Flur 47/ Flurstück 8/15 06749 Bitterfeld- Wolfen	Planerin:	
		Bearbeiterin:	
Objekt:	Neubau einer Integrierten Leitstelle LK Anhalt- Bitterfeld - Ausführungsplanung - <b>Ansichten</b>	Datum:	22.05.2024
		Änderung:	
		Bl.-Nr.:	<b>3-03-001_AU</b>
		M 1:100	