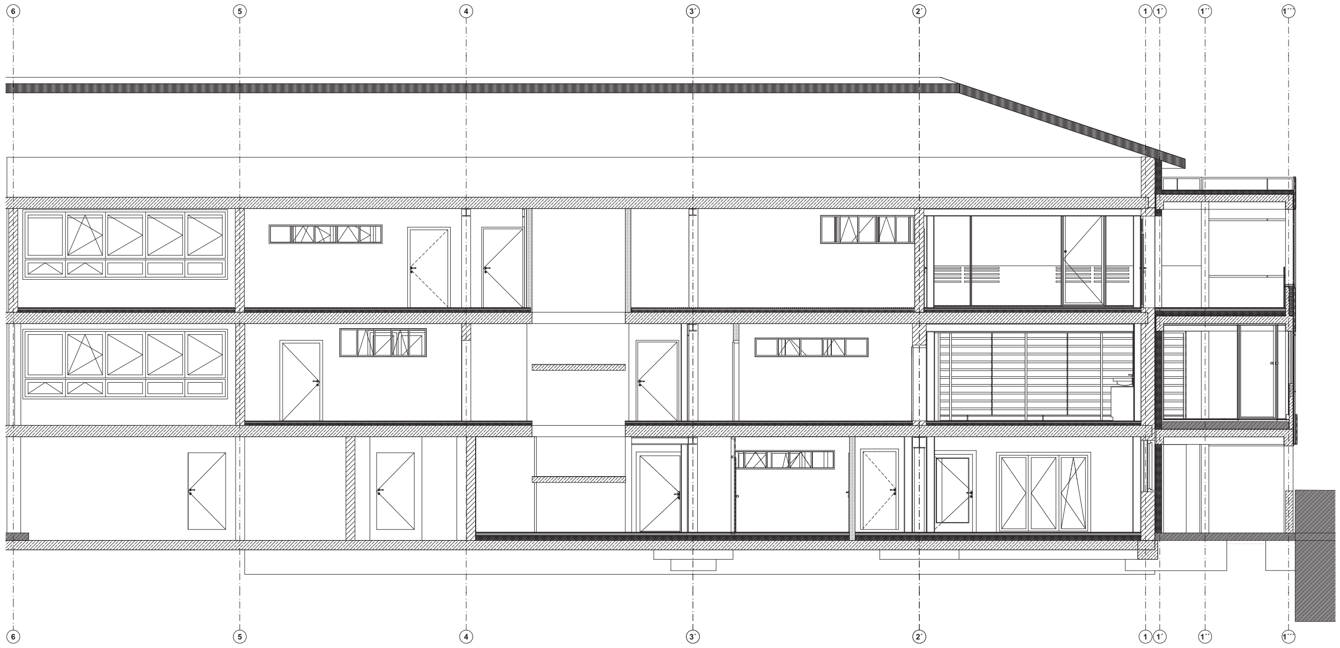

1 Schnitt 1-1 1:50

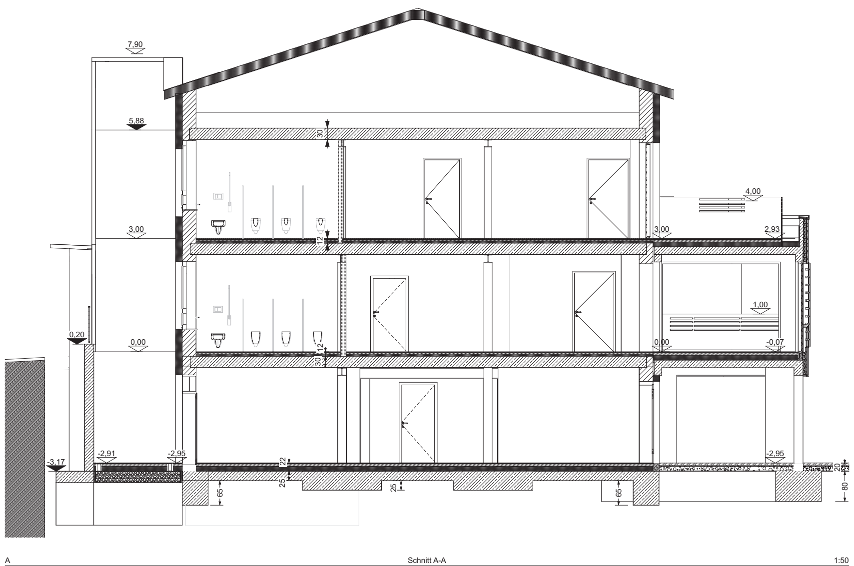

A Schnitt A-A 1:50

Fußbodenaufbau

Untergeschoss Sanitärräume, Treppenhaus und Flur Gesamt = 220 mm

ca.	10 mm	Abdichtung auf Bodenplatte
	140 mm	Wärmedämmung
	36 mm	Fußbodenheizungs-Systemplatte Schlüter incl. Trittschall
	14 mm	Estrich Überdeckung Heizrohre
	5 mm	Entkopplungsmatte
	15 mm	Fliesenbelag

Untergeschoss Gruppenräume- und sonst.Raüme Gesamt = 220 mm

ca.	10 mm	Abdichtung auf Bodenplatte
	140 mm	Wärmedämmung
	36 mm	Fußbodenheizungs-Systemplatte Schlüter incl. Trittschall
	24 mm	Estrich Überdeckung Heizrohre
	10 mm	PVC-/ Vinylbelag

Fußbodenaufbau Erd- und Obergeschoss Sanitärräume, Treppenhaus und Flur Gesamt = 120 mm

ca.	55 mm	Ausgleichsschüttung
	36 mm	Fußbodenheizungs-Systemplatte Schlüter incl. Trittschall
	9 mm	Estrich Überdeckung Heizrohre
	5 mm	Entkopplungsmatte
	15 mm	Fliesenbelag

Fußbodenaufbau Erd- und Obergeschoss Gruppenräume- und sonst.Raüme Gesamt = 120 mm

ca.	55 mm	Ausgleichsschüttung
	36 mm	Fußbodenheizungs-Systemplatte Schlüter incl. Trittschall
	19 mm	Estrich Überdeckung Heizrohre
	10 mm	PVC-/ Vinylbelag

INDEX	DATUM	ÄNDERUNGEN	BEARB.	GEPR.

Sämtliche Maße sind vom Unternehmer eigenverantwortlich am Bau zu prüfen.
Alle Werkpläne sind nur in Verbindung mit den gültigen Schal- und Bewehrungsplänen des Tragwerksplaners, sowie den Durchbruchsplänen der Fachingenieure gültig und/oder den ergänzenden Angaben.
Dehnungsfugen sind nach Angabe Tragwerksplaner auszuführen.
Der Ausführende ist verpflichtet, den Auftraggeber auf etwaige Unstimmigkeiten der Ausführungsunterlagen hinzuweisen (VOB, § 3.3).

*Beim Drucken und Kopieren von Zeichnungen kann es, infolge der Druckeinstellungen und Größe des Druckbereiches, zu Abweichungen des dargestellten Maßstabes kommen.

PLAN:
Schnitt 1-1, A-A

Ausführungsplanung

ZEICH - NR:
A-R-13.00

BAUVORHABEN:
214008
Umnutzung und Modernisierung ehemaliges Bildungszentrum für Heilberufe zur "Integrativen Kindertagesstätte Pusteblume"
Grünewaldstraße 16b, Heiligenstadt 37308

FLUR:
39

FLURSTÜCK:
133/3; 133/4; 29/94; 141/7

BAUHERR:
Stadt Heilbad Heiligenstadt Bürgermeister Thomas Spielmann

Markplatz 15
37308 Heilbad Heiligenstadt

ARCHITEKT:
kruse bauplanung consulting engineers gmbh
Fichtenweg 1

37308 Heilbad Heiligenstadt
Tel.: 03606/612695 Fax: 03606/600123

M: **1:50***	FORMAT: **A0**	GEZ.: **y/po**	DATUM: 12.07.2024