



Hauseingang Nr. 4

Seitenwände im Eingangsbereich,
Stützen und Träger:
Farbe entsprechend der Fassadenfarbe
RGB 136, 123, 115

Dach:
Seiten - Aluminium matt
Unterseiten - RGB 250, 250, 250; Weiß



Hauseingang Nr. 6

Seitenwände im Eingangsbereich,
Stützen und Träger:
Farbe entsprechend der Fassadenfarbe
RGB 117, 161, 153

Dach:
Seiten - Aluminium matt
Unterseiten - RGB 250, 250, 250; Weiß

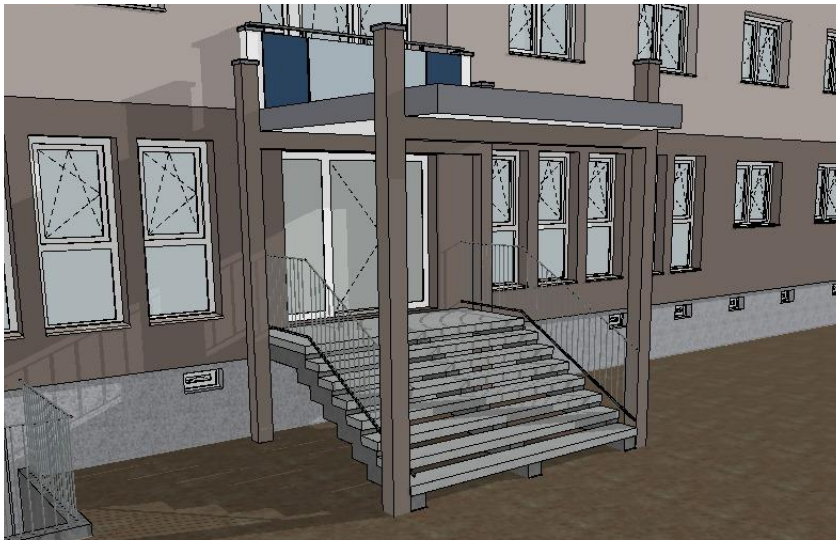

Hauseingang Nr. 8

Seitenwände im Eingangsbereich,
Stützen und Träger:
Farbe entsprechend der Fassadenfarbe
RGB 136, 123, 115

Dach:
Seiten - Aluminium matt
Unterseiten - RGB 250, 250, 250; Weiß

05.3.2 Detail Hauseingänge

Index	Datum	Inhalt	gez.

LEGENDE FARBEN / OBERFLÄCHEN

Sockel: Buntsteinputz Bestand

Nordseite (Hauseingangsseite)

- RGB 136,123,115 /Hellbezugswert 21.00
(Ref. Haus 3, Erdgesch.)
- RGB 171, 161, 153 /Hellbezugswert 37.00
(Ref. Haus 1, Erdgeschoss)
- RGB 198,191,183 /Hellbezugswert 53.00
(Ref.: Haus 3, Erdgesch.)
- RGB 207,196,189 /Hellbezugswert 56.00
(Ref. Haus 3, Obergeschoss)
- RGB 220,213,207
(Ref. Haus 3, Obergeschoss)
- RGB 236,231,225 /Hellbezugswert 87.00
(Ref. Haus 3, Obergeschoss)
- Loggien Decken und Brüstungswände
RGB 250,250,250, Weiß

Südseite (Balkonseite)

- RGB 234,225,221 /Hellbezugswert 77.00
- Loggienwände Aussen- und Vorderseiten:
RGB 136,123,115 /Hellbezugswert 21.00
(Ref. Haus 3, Erdgeschoss)
- Loggienwände Innen- und Vorderseiten,
Decken, Fensterleibungen:
RGB 250,250,250, Weiß
- Rückwände:
RGB 220,213,207 (Marill 30)

Giebelseiten

- Erd- bzw. Obergeschoss entsprechend der
Fassadenfarbe der jeweiligen Eingangsseite
- Eingelassene Fliesen entsprechend der Fassadenfarbe

Loggien Innenwände und Fensterleibungen
entsprechend der Fassadenfarbe

GRUNDRISS

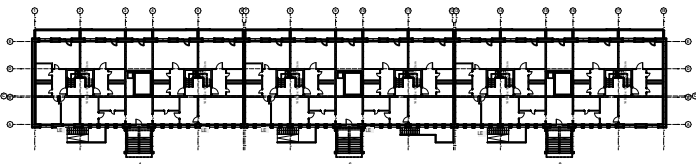

BAUHERR Leipziger Wohnungs- und Baugesellschaft mbH Wintergartenstraße 4 04103 Leipzig			UNTERSCHRIFT FON 0341 / 99 22 0 FAX 0341 / 99 22 17 99 E-Mail: kontakt@lwb.de	
ARCHITEKT L.P.Bauplanung GmbH Wittenberger Straße 17 04129 Leipzig			UNTERSCHRIFT FON 0341 / 48 29 0 FAX 0341 / 48 29 100 info@lpbauplanung.de www.lpbauplanung.de	
PROJEKT Sanierung Gebäudehülle Haydnstraße 4-8 Haydnstr. 4-8 04107 Leipzig			STUFE 05.3 <i>Ansichten Farbkonzept</i>	
DARSTELLUNG Detail Hauseingänge			ZEICHNUNGS-NR. / INDEX 05.3.2	
PROJEKT NR.	GEZEICHNET	BLATTFORMAT	MAßSTAB	DATUM
24AV006	AW	A3 (420 / 297)	1:500	01.10.2024