Sanierung Gebäudehülle PH11 – Telemannstraße 1-5

Stichtag: 31.03.25 00:00
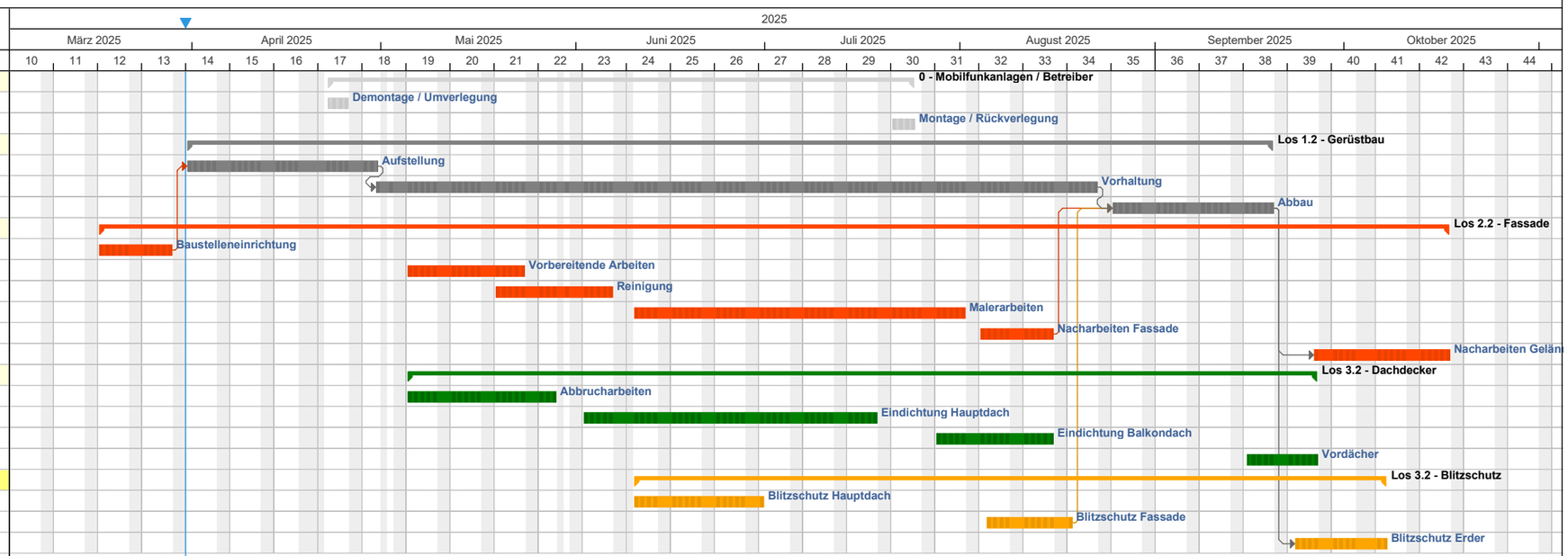
Nr.	Name	Dauer AT	Anfang	Anfang	Ende	Ende
1	**0 - Mobilfunkanlagen / Betreiber**	**64.13**	**22.04.25**	**KW 17/2025**	**24.07.25**	**KW 30/2025**
1.1	Demontage / Umverlegung	3.13	22.04.25	KW 17/2025	25.04.25	KW 17/2025
1.2	Montage / Rückverlegung	4	21.07.25	KW 30/2025	24.07.25	KW 30/2025
2	**Los 1.2 - Gerüstbau**	**119.75**	**31.03.25**	**KW 14/2025**	**19.09.25**	**KW 38/2025**
2.1	Aufstellung	20	31.03.25	KW 14/2025	30.04.25	KW 18/2025
2.2	Vorhaltung	79.75	30.04.25	KW 18/2025	22.08.25	KW 34/2025
2.3	Abbau	20	25.08.25	KW 35/2025	19.09.25	KW 38/2025
3	**Los 2.2 - Fassade**	**149**	**17.03.25**	**KW 12/2025**	**17.10.25**	**KW 42/2025**
3.1	Baustelleneinrichtung	10	17.03.25	KW 12/2025	28.03.25	KW 13/2025
3.2	Vorbereitende Arbeiten	15	05.05.25	KW 19/2025	23.05.25	KW 21/2025
3.3	Reinigung	14	19.05.25	KW 21/2025	06.06.25	KW 23/2025
3.4	Malerarbeiten	39	10.06.25	KW 24/2025	01.08.25	KW 31/2025
3.5	Nacharbeiten Fassade	9.88	04.08.25	KW 32/2025	15.08.25	KW 33/2025
3.6	Nacharbeiten Gelände	15	26.09.25	KW 39/2025	17.10.25	KW 42/2025
4	**Los 3.2 - Dachdecker**	**103**	**05.05.25**	**KW 19/2025**	**26.09.25**	**KW 39/2025**
4.2	Abbrucharbeiten	18	05.05.25	KW 19/2025	28.05.25	KW 22/2025
4.3	Eindichtung Hauptdach	34	02.06.25	KW 23/2025	18.07.25	KW 29/2025
4.4	Eindichtung Balkondach	15	28.07.25	KW 31/2025	15.08.25	KW 33/2025
4.5	Vordächer	9.13	15.09.25	KW 38/2025	26.09.25	KW 39/2025
5	**Los 3.2 - Blitzschutz**	**84.88**	**10.06.25**	**KW 24/2025**	**07.10.25**	**KW 41/2025**
5.1	Blitzschutz Hauptdach	15	10.06.25	KW 24/2025	30.06.25	KW 27/2025
5.2	Blitzschutz Fassade	10	05.08.25	KW 32/2025	18.08.25	KW 34/2025
5.3	Blitzschutz Erder	9.88	23.09.25	KW 39/2025	07.10.25	KW 41/2025