Sanierung Gebäudehülle PH11 - Haydnstraße 4-8

Stichtag: 03.03.25 00:00
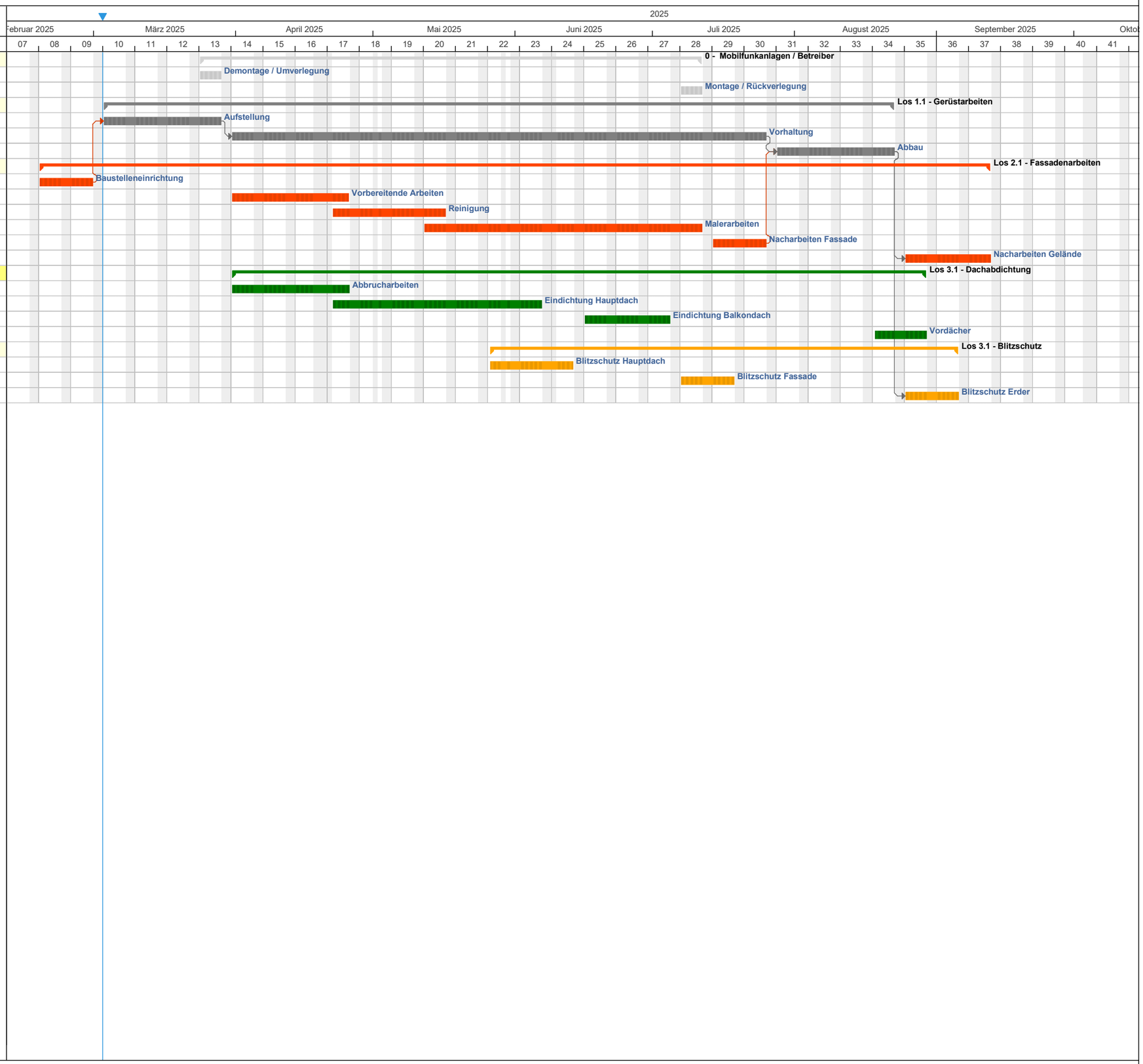
Nr.	Name	Dauer AT	Anfang	Anfang	Ende	Ende
1	**0 - Mobilfunkanlagen / Betreiber**	**75**	**24.03.25**	**KW 13/2025**	**11.07.25**	**KW 28/2025**
1.1	Demontage / Umverlegung	4.88	24.03.25	KW 13/2025	28.03.25	KW 13/2025
1.2	Montage / Rückverlegung	5	07.07.25	KW 28/2025	11.07.25	KW 28/2025
2	**Los 1.1 - Gerüstarbeiten**	**120**	**03.03.25**	**KW 10/2025**	**22.08.25**	**KW 34/2025**
2.1	Aufstellung	20	03.03.25	KW 10/2025	28.03.25	KW 13/2025
2.2	Vorhaltung	79.75	31.03.25	KW 14/2025	25.07.25	KW 30/2025
2.3	Abbau	20	28.07.25	KW 31/2025	22.08.25	KW 34/2025
3	**Los 2.1 - Fassadenarbeiten**	**145**	**17.02.25**	**KW 08/2025**	**12.09.25**	**KW 37/2025**
3.1	Baustelleneinrichtung	10	17.02.25	KW 08/2025	28.02.25	KW 09/2025
3.2	Vorbereitende Arbeiten	17.5	31.03.25	KW 14/2025	25.04.25	KW 17/2025
3.3	Reinigung	18	22.04.25	KW 17/2025	16.05.25	KW 20/2025
3.4	Malerarbeiten	43	12.05.25	KW 20/2025	11.07.25	KW 28/2025
3.5	Nacharbeiten Fassade	9.88	14.07.25	KW 29/2025	25.07.25	KW 30/2025
3.6	Nacharbeiten Gelände	15	25.08.25	KW 35/2025	12.09.25	KW 37/2025
4	**Los 3.1 - Dachabdichtung**	**105**	**31.03.25**	**KW 14/2025**	**29.08.25**	**KW 35/2025**
4.2	Abbrucharbeiten	18	31.03.25	KW 14/2025	25.04.25	KW 17/2025
4.3	Eindichtung Hauptdach	32	22.04.25	KW 17/2025	06.06.25	KW 23/2025
4.4	Eindichtung Balkondach	15	16.06.25	KW 25/2025	04.07.25	KW 27/2025
4.5	Vordächer	9.13	18.08.25	KW 34/2025	29.08.25	KW 35/2025
5	**Los 3.1 - Blitzschutz**	**72**	**26.05.25**	**KW 22/2025**	**05.09.25**	**KW 36/2025**
5.1	Blitzschutz Hauptdach	11.63	26.05.25	KW 22/2025	13.06.25	KW 24/2025
5.2	Blitzschutz Fassade	10	07.07.25	KW 28/2025	18.07.25	KW 29/2025
5.3	Blitzschutz Erder	9.88	25.08.25	KW 35/2025	05.09.25	KW 36/2025