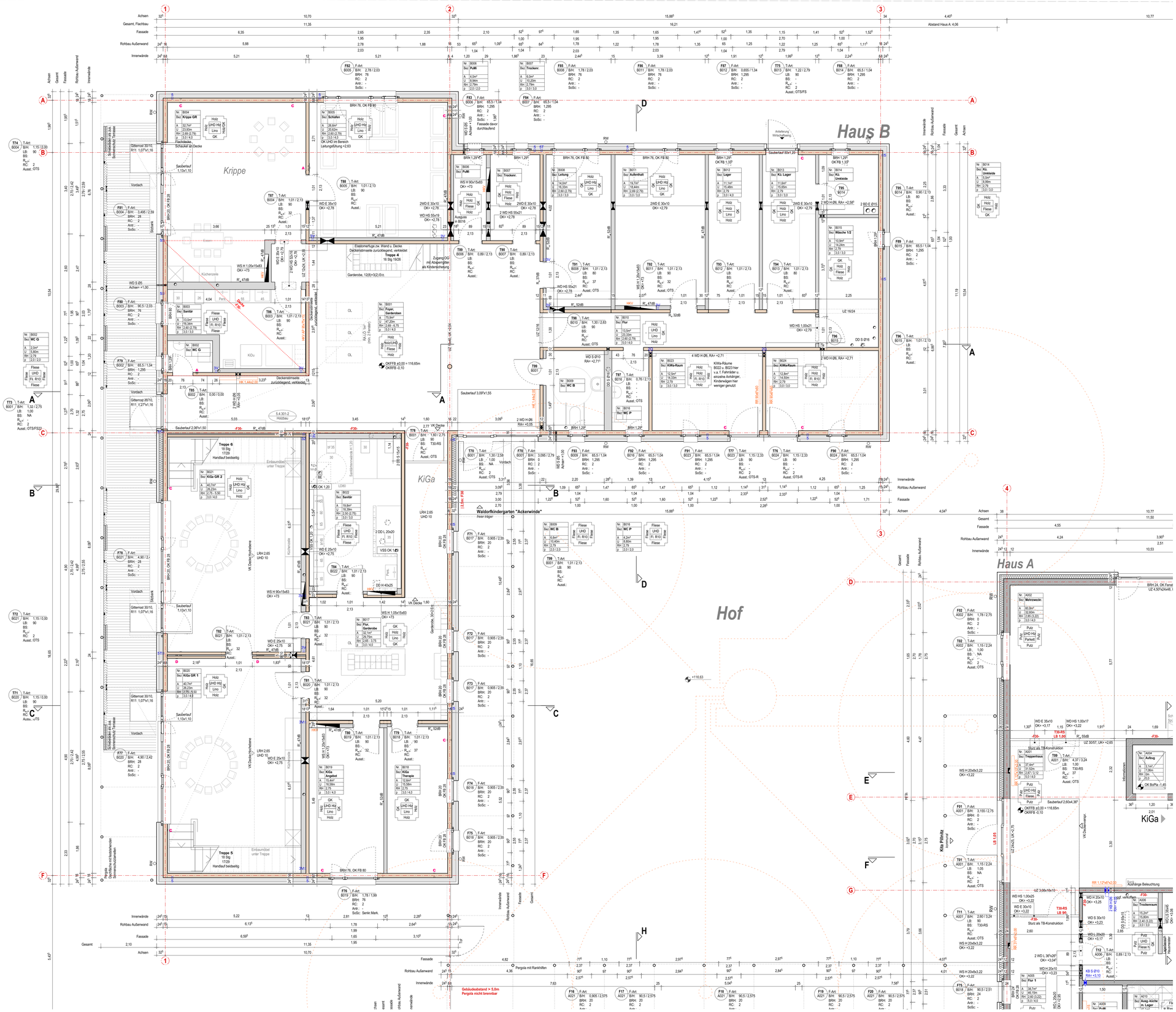

LEGENDE

- Achsen
- Mauerwerk
- Stahlbeton
- Massivholz / FSH Buche
- Dämmung Holzfaser / MWo A1
- Wanddurchbruch
- Wanddurchbruch über geschnittenen Öffnungen
- Wandschlitz, BxTxH
- Bodendurchbruch
- Deckendurchbruch
- Unterzug
- verdeckte Bauteilkante
- KB H Ø10 RA= +70
- 2 3 5T Bauteilnr. Gr. Sogenker Holzbau s. Plan 5.4.301-3
- A B C D Kellerführung in Sichtbeträf. d. Massivbaue., s. Plan 5.4.301
- Wandkopf mit Schallschutz-Elastomerlager, Angabe q_{zul} [kN/m]

Deckenspiegel

- Rohdecke Holz od. Stahlbeton
- Unterhangdecke Gipskarton
- Unterhangdecke, Holzprofile, Akustik

Raumstempel

Nr. A001	Raum-Nr
Bez. Treppenhaus	Raum-Bezeichnung
A 38,2m²	Fläche in m²
U 31,62m	Umfang in m
RH 2,44 (3,24)	Raumhöhe ab OKFFB, Kniebrüstung s. u.
p 5.01 / 4.0	Verkehrslast: Flächenlast in kN/m² / Punktlast in kN

Raumhöhe:

3.01.	UKRD, keine UHD
2.B03.01:	UKRD tieferer Bereich / UKRD höherer Bereich
2.B0-3.01:	geneigte Decke: UK Tiefpkt - Hochpkt Decke
2.B0 (3.01):	UKRD (UKRD)

Änderung in Bezug auf vorhergehenden Planstand

- ± 0.00 OKFFB Höhenkote Grundriss Oberkante Fertigfußboden
- ± 0.00 OKFFB Höhenkote Schnitt Oberkante Fertigfußboden

Materialstempel

Wand 1 / Decke / Boden / Wand 3	Ausgewiesen werden die Materialien der Oberflächen.
Wand 4 / Decke / Boden	

Abkürzungen

BRH	Brüstungshöhe ab OK FFB
LB	Lichte Breite
NA	Notausgang
UZ 20/30	Unterzug b=20cm, h=30cm (Höhe unter UKRD)
WD	Wanddurchbruch
BD	Bodendurchbruch
DD	Deckendurchbruch
UKRD	Unterkante Rohdecke
UHD	Unterhangdecke
OKFFB	Oberkante Fertigfußboden
OKRD	Oberkante Rohfußboden

HINWEISE

- Bemaßung BD / WD in separatem Plan.
- DD s. BD in darüberliegendem Geschoss.

Höhenbezug: OK FFB 0.00 = 116.65 m (Bezugsystem DHHN2016)

Index	Änderung	Datum	Gez.

Zeichnungscode

Landeshauptstadt Dresden
Amt für Hochbau und Immobilienverwaltung
PF 120020 01001 Dresden Tel. 488 38 20, Fax 488 38 17

Übersichtsplan

Projekt: HU.5512712 - Kita Dresden Pilnitz
Lohmener Straße 8, 01326 Dresden - Pilnitz
Ersatzneubau Kita

Standortverwalter: Eigenbetrieb Kindertageseinrichtungen Dresden

Planungsphase: 5 - Ausführungsplanung

Architekten

Datum / Unterschrift

Inhaltliche Koordinierung ist erfolgt mit:

Fachplaner Statik	Fachplaner Haustechnik	Fachplaner ELT	Fachplaner Außenanlagen

Darstellung: Grundriss Haus B Erdgeschoss

DWG- Dateiname	1271_000_5_A_G00_5.1.10, 5.1.20.dwg
Maßstab 1:50	Datum 29.02.2024
Gez. MF	Projekt-Nr. HU.5512712
BI.- Größe DIN A0	BI.-Nr. A 5.1.20

NUR ZUR AUSSCHREIBUNG
VOM 29.02.2024