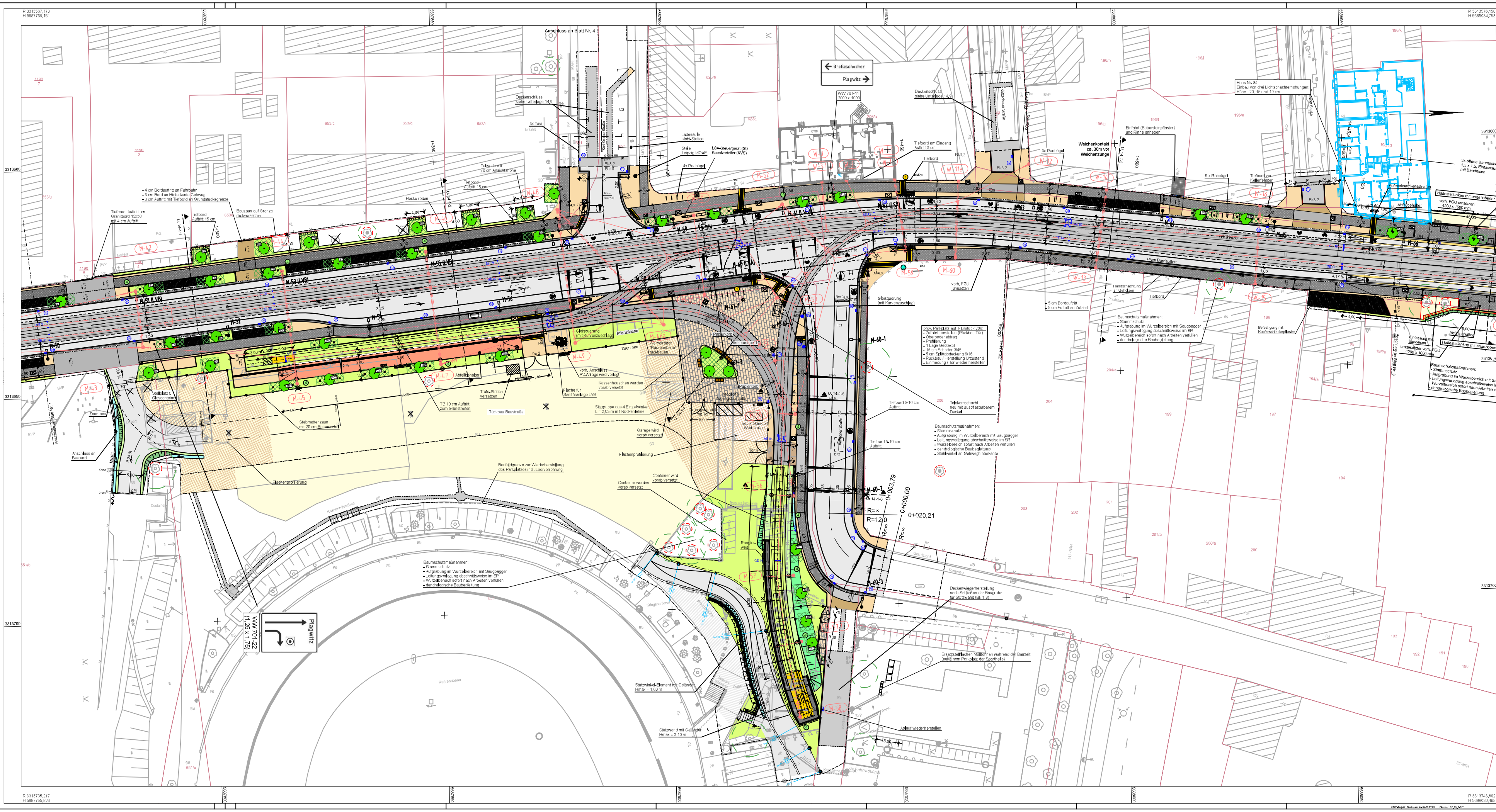

00_05_2_2_0_5_1_240715_LageplG

Nr.	Art der Änderung	Datum	Name

[redacted]

Lagebezug: ETRS89_UTM33 | Höhenbezug: DHHN 92 | Datum: 15.07.2024

[redacted]

Auftraggeber:

Leipziger Verkehrsbetriebe (LVB) GmbH
Georgiring 3
04103 Leipzig

Umgestaltung Dieskaustraße im Abschnitt zwischen Brückenstraße und Antonienstraße
BA 2025, nördlich DB-Querung bis Kulkwitzer Straße (BMH: i-18a; P-Nr. 90095)
Bau-km 1+110 bis 1+654,4

AUSSCHREIBUNGSUNTERLAGE

Gestaltungsplan

Maßstab: 1:250

Teilobjekt: TO 00 - Allgemeiner Teil

Unterlage: 05 - 2 - 2