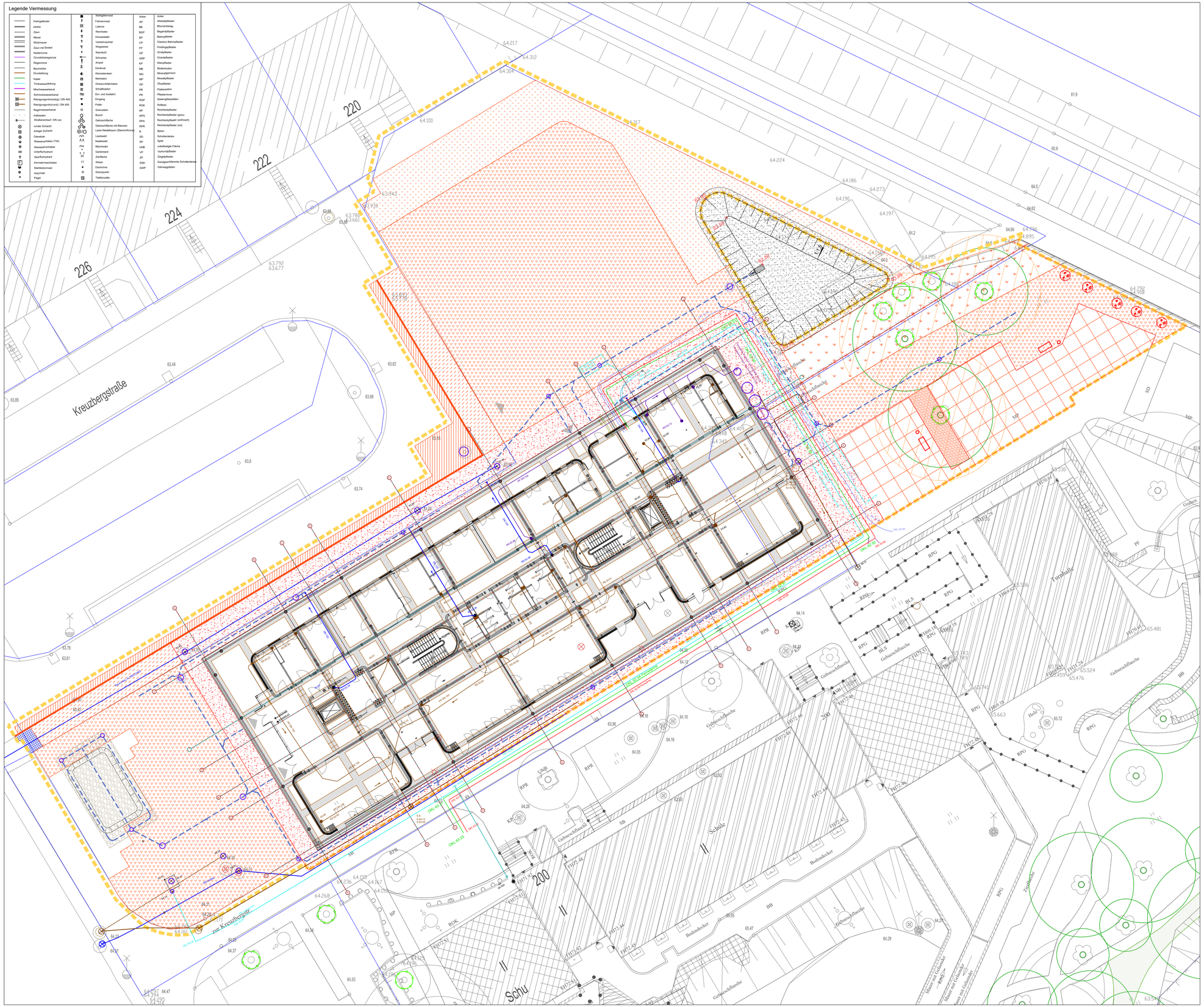

STADT DESSAU-ROßLAU

Ersatzneubau der Schule für Körperbehinderte „Schule An der Muldaue“

LEGENDE:

Allgemeines

- Bauabschnittsgrenze
- Flurstücksgrenze mit Flurstücksnummer
- 63,77 Höhe Bestand Vermessung
- x (63,95) Höhe OKG Bestand
- x 64.03 Höhe OKG Planung
- 2,3% Gefälleangabe Visierbruch
- Böschung

Ausstattung

- Rückbau Abfalleimer
- Rückbau Bank
- Schutz vorhandener Schächte
- Zaun mit Betonpfosten

Beläge, Einfassungen, Mauern

- Rückbau Asphalt
- Rückbau Beton
- Rückbau Schotterdecke (Baugrubenverfüllung)
- Rückbau Plattenbeton
- Rückbau Rechteckpflaster Beton zum Wiedereinbau

Medien

- Medienbestand

Vegetation

- Baum Bestand außerhalb
- Baum Bestand BA 1a/1b
- Stammschutz
- Baumschutzbereich (Kronentraufe +1,50m) Handschachtung!
- Erhalt Großstrauch
- Baum Bestand BA 2
- Rodung Strauch Einzelgehölz
- Rodung Strauchgehölz- und Heckenfläche
- Rückbau Rasen
- Rückbau Boden

0 2 4 6 8 10 m 20 1:200

Datum:	bearbeitet:	gezeichnet:	Bemerkung:	Index:
...	...	...	...	-
...	...	...	...	-
...	...	...	...	-

Plangrundlage:

Kartengrundlage: Amt für Stadtentwicklung, Denkmalpflege und Geodienste, Gustav-Bergt-Str. 3, 06862 Dessau-Roßlau,
Höhenstatus HS 160 (NHN), Lagestatus: LS 150 [G/K 42/83(3°)]
Stand Stadtgrundkarte 07/2013 | Stand ALKIS 05/2019

Vermessungsbüro Pfeifer, Brauerstraße 33, 06785 Oranienbaum-Wörlitz, Stand 09/2019, Höhenstatus 160, Lagestatus 150

Hochbau - arc architekturconzept GmbH, Zum Domfelsen 1, 39104 Magdeburg, Stand 12/2019

Auftraggeber:

Stadt Dessau-Roßlau
Dezernat für Stadtentwicklung und Umwelt
Zerbster Straße 4
06844 Dessau-Roßlau

Landschaftsarchitekt:

ACHTUNG: Dieser Plan dient nur zur Information und ist kein Ausführungsplan. Änderungen sind dem AG vorbehalten.

Projekt:

Stadt Dessau-Roßlau
Ersatzneubau der Schule für Körperbehinderte
„Schule An der Muldaue“

Planinhalt:

Ausführungsplanung
Rückbauplan 1.BA | 1b

Datum:	30.08.2024
Maßstab:	1:200
Blattformat:	1000x620
Leistungsphase:	LP 5
Projektnummer:	19008
Plannummer:	A_Ab01-02
Index:	-

Auftraggeber: Auftragnehmer: