

Legende

Punktarten

- Grenzpunkt
- Höhenpunkt
- ⊙ Schacht rund
- ⊙ Einlauf / Gully
- Wasserschieber
- Unterflurhydrant
- Überflurhydrant
- Mast (Holz / Beton)
- Verteilerkasten
- ⊕ Straßen / Verkehrschild
- Baum
- ⊙ Leitpfosten

Linienarten

- Flurstücksgrenze
- Gebäude
- Begrenzung Straßenverkehrsfläche / Bord
- Asphaltkante (ohne Bord)
- Einfassungstein
- Befestigungsartenwechsel
- Zaun
- Mauer
- Hecke
- Nutzungsartenwechsel
- Tor / Tür
- Mischwasserkanal
- Trinkwasserleitung
- Böschungunterkante

Textarten

- 567/4 Flurstücknummer
- 568 Höhenrest
- 569/2 Angaben Trinkwasserleitung
- 569/200 Angaben Mischwasserkanal
- 11 Hausnummer

Schraffuren

- ▒ Gebäude - Bestand
- ▒ Straßenverkehrsfläche
- ▒ Gehwegfläche / befestigte Fläche
- ▒ unbefestigte Fläche
- ▒ Rasenfläche
- ▒ Böschung
- ▒ Acker / Feld
- ▒ Wald

Abkürzungen - Erläuterung

- Asphalt
- Decke ohne Befestigung
- Betonplatten
- Natursteinpflaster
- Betonpflaster
- Trittbord Beton
- Sohlhöhe
- Hochbord Beton
- Trittbord Beton
- Einfassungstein
- Flachbord Beton

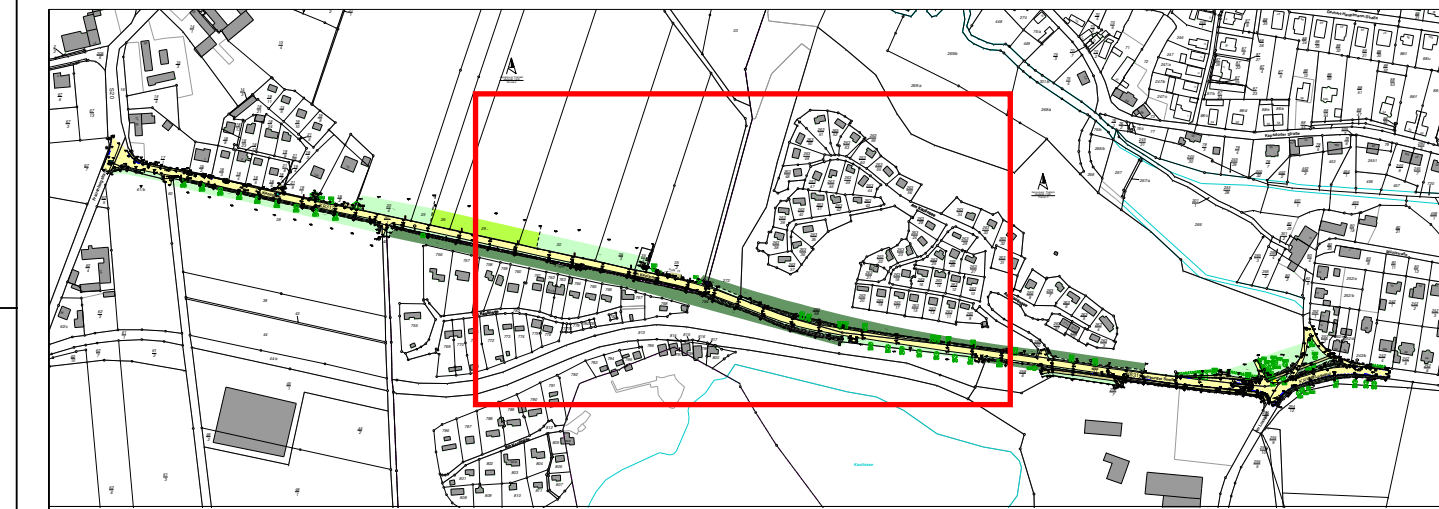

Blatt	1	2	3
-------	---	---	---

Grundplan hergestellt:	Vermessungsbüro Kunze und Schmidt	Ergänzungen:	
Anlage:	Grundplan mit Höhen und Kataster	Datum:	
Blatt-Nr.:		Name:	
Proj.-Nr.:			
Lausposten:	ETRS 89	Kreis:	Landkreis Leipzig
Höhensystem:	DHN 1956	Gemarkung:	Kleinzschoepa / Hohburg
Geodät:	VB KUS	Straße:	K 8312
gezeichnet:	VB KUS	VON:	bis:
geprüft:			

Entwurfsbearbeitung:		IV-Nr.:	3421
JG	Ingenieurbüro Straßen- und Tiefbau	Datum:	
	Dipl.-Ing. (FH) Jürgen Glatzer	Zeichen:	
	Auerbachstraße 26, 04277 Leipzig	bearbeitet:	September 2021
	e-mail: ingenieurbuero@jglatzer.de	gezeichnet:	September 2021
	Tel: (0341) 3 91 21 74 Fax: (0341) 3 01 08 74	geprüft:	
			Dipl.-Ing. (FH) Jürgen Glatzer

Nr.:	Art der Änderung	Datum	Zeichen
------	------------------	-------	---------

Ingenieurvermessung

VEV	Versorgungswirtschaft Eilenburg - Wurzen 04838 Eilenburg	Unterlage / Blatt-Nr.: 7 / 2
PROJIS-Nr.:		Bestandslageplan

629221 Umstrukturierung Trinkwasserleitung
Thalwitz - Lossatal
2. Bauabschnitt zwischen Kleinzschoepa und Hohburg

aufgestellt:
Ingenieurbüro
Straßen- und Tiefbau
Dipl.-Ing. (FH) Jürgen Glatzer
Auerbachstraße 26
04277 Leipzig
Leipzig, 09/2021