

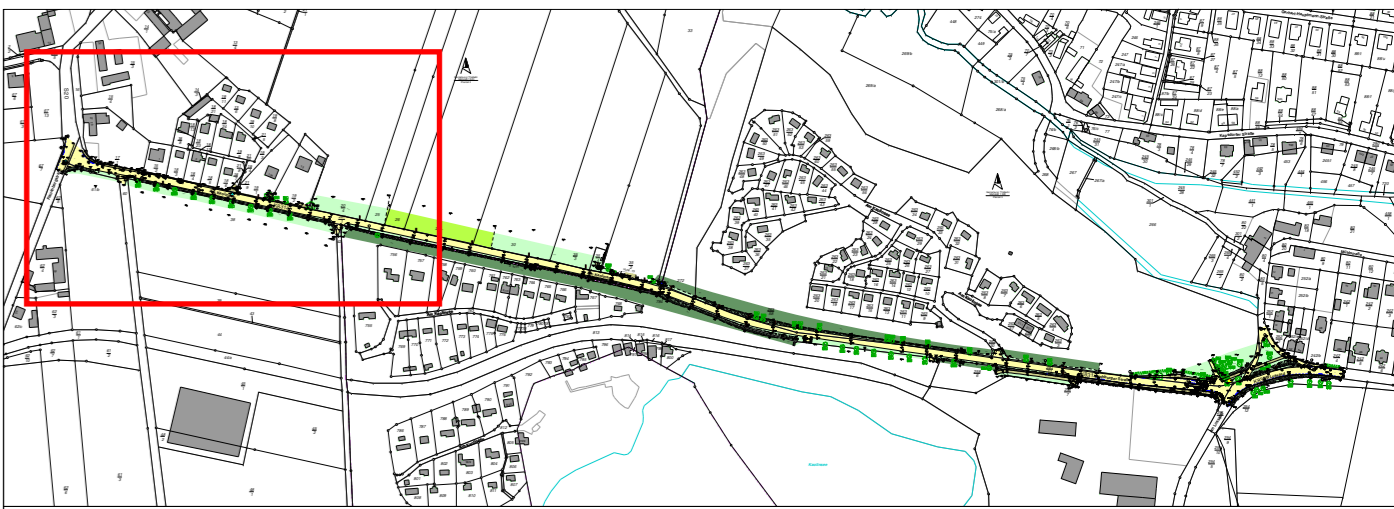

**Legende**

- Punktarten**
- Grenzpunkt
  - Höhenpunkt
  - ⊗ Schacht rund
  - ⊕ Einlauf / Gully
  - ⊙ Wasserschleber
  - ⊖ Unterflurhydrant
  - ⊕ Oberflurhydrant
  - Mast (Holz / Beton)
  - ⊕ Verteilerkasten
  - ⊕ Straßen / Verkehrsschild
  - ⊕ Baum
  - ⊕ Leitpfosten
- Linienarten**
- Flurstücksgrenze
  - Gebäude
  - Begrenzung Straßenverkehrsfläche / Bord
  - Asphaltkante (ohne Bord)
  - Einfassungstein
  - Befestigungsartenwechsel
  - Zaun
  - Mauer
  - Hecke
  - Nutzungsartenwechsel
  - Tor / TÜR
  - Mischwasserkanal
  - Trinkwasserleitung
  - Böschungunterkante
- Textarten**
- 567/4 Flurstücknummer
  - 115.5 Höhenwert
  - 115/21 Angaben Trinkwasserleitung
  - 203/203 Angaben Mischwasserkanal
  - 1 Hausnummer
- Abkürzungen - Erläuterung**
- as Asphalt
  - ob Decke ohne Befestigung
  - gp Betonplatten
  - np Natursteinpflaster
  - bp Betonpflaster
  - d Deckenhöhe
  - s Sohlhöhe
  - hb Hochbord Beton
  - tb Tiefbord Beton
  - es Einfassungstein
  - fb Flachbord Beton
- Schraffuren**
- ▒ Gebäude - Bestand
  - ▒ Straßenverkehrsfläche
  - ▒ Gehwegfläche / befestigte Fläche
  - ▒ unbefestigte Fläche
  - ▒ Rasenfläche
  - ▒ Böschung
  - ▒ Acker / Feld
  - ▒ Wald



Blatt 1 2 3

Grundplan hergestellt:	Vermessungsbüro Kunze und Schmidt	Ergänzungen:	
Anlage:	Grundplan mit Höhen und Kataster	Datum:	
Blatt-Nr.:		Name:	
Lageplan:	Kreis: Landkreis Leipzig		
Höhenwert:	Gemarkung: Kleinzschepa / Hühburg		
gezeichnet:	Straße: K 8312		
geprüft:	VON: bis:		

**Entwurfsbearbeitung:**

**JG** Ingenieurbüro Straßen- und Tiefbau  
Dipl.-Ing. (FH) Jürgen Glatzer  
Auerbachstraße 26, 04277 Leipzig  
e-mail: ingenieurbuero@jglatzer.de  
Tel.: (0341) 3 91 21 74 Fax: (0341) 3 91 06 74

IV-Nr.:	3421
Datum:	
Zeichen:	
bearbeitet:	September 2021
gezeichnet:	September 2021
geprüft:	

Dipl.-Ing. (FH) Jürgen Glatzer

Nr.:	Art der Änderung	Datum	Zeichen
------	------------------	-------	---------

**Ingenieurvermessung**

Unterlage / Blatt-Nr.: 7 / 1

**Bestandslageplan**

PROJIS-Nr.: Maßstab: 1 : 500

**629221 Umstrukturierung Trinkwasserleitung  
Thalwitz - Lossatal  
2. Bauabschnitt zwischen Kleinzschepa und Hühburg**

ausgestellt:  
Ingenieurbüro  
Straßen- und Tiefbau  
Dipl.-Ing. (FH) Jürgen Glatzer  
Auerbachstraße 26  
04277 Leipzig  
Leipzig, 09.