

Typ E

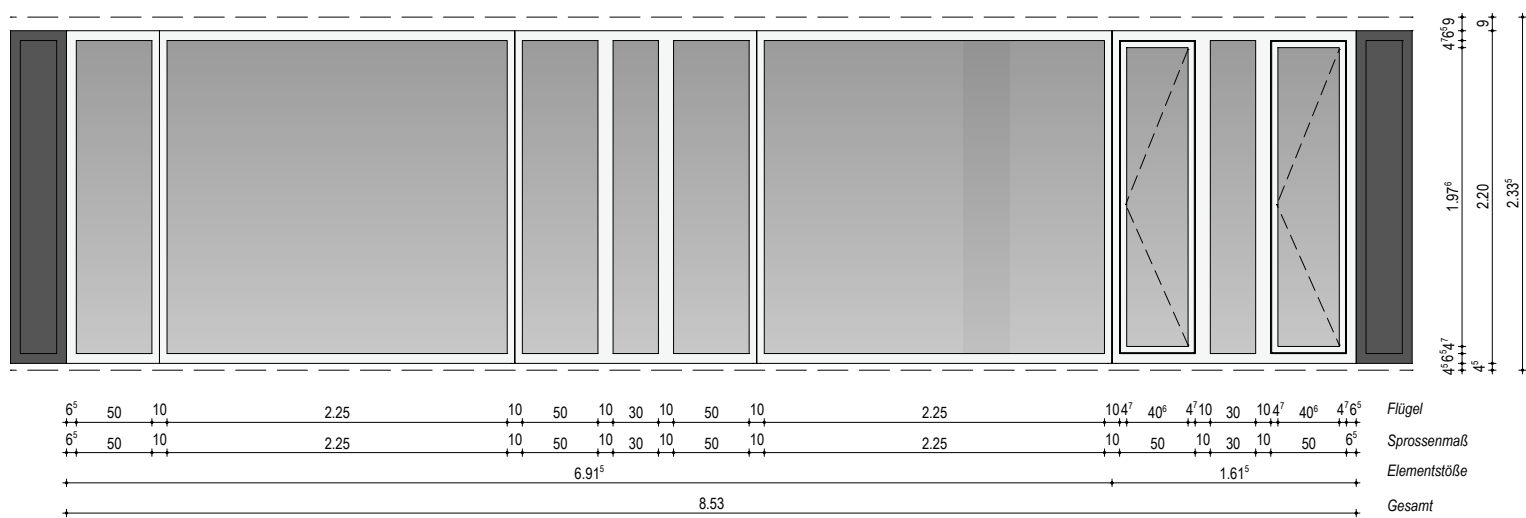

Typ F

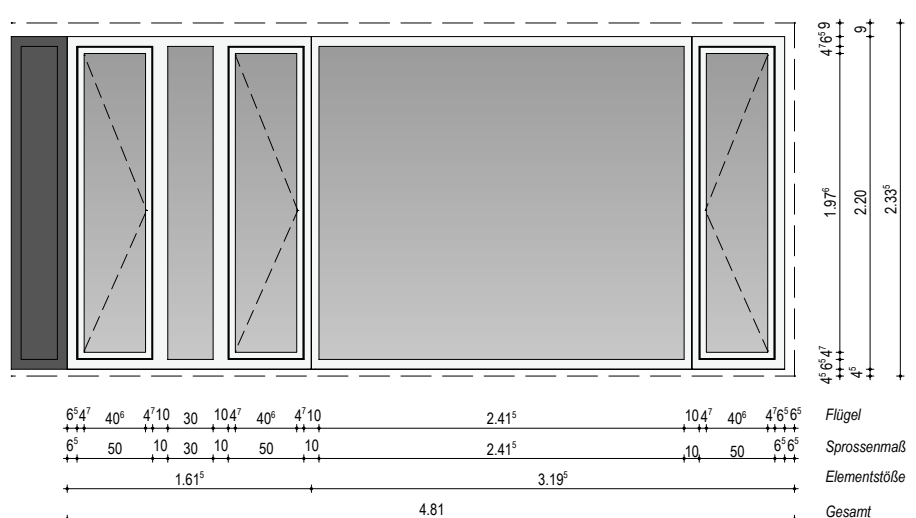

Typ H

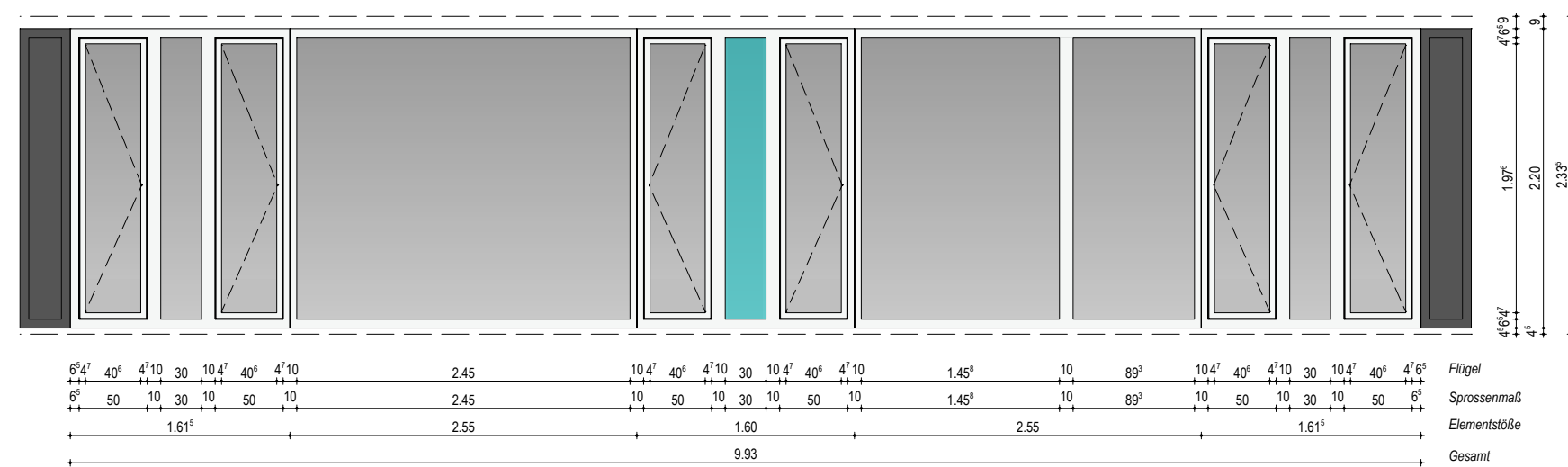

Typ G 6

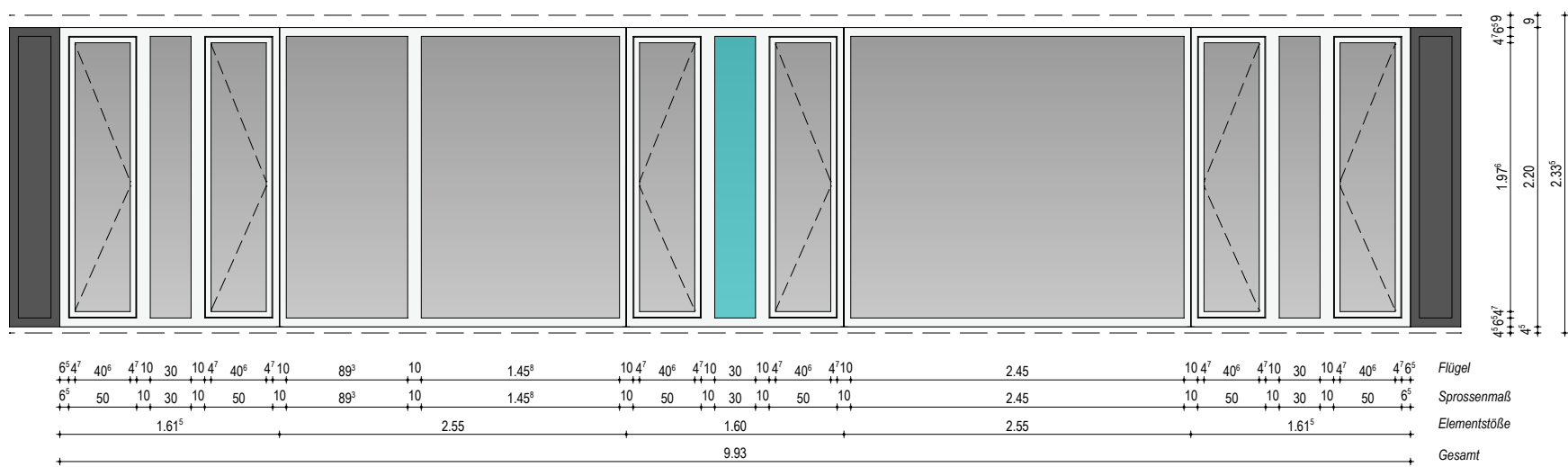

Typ K 6

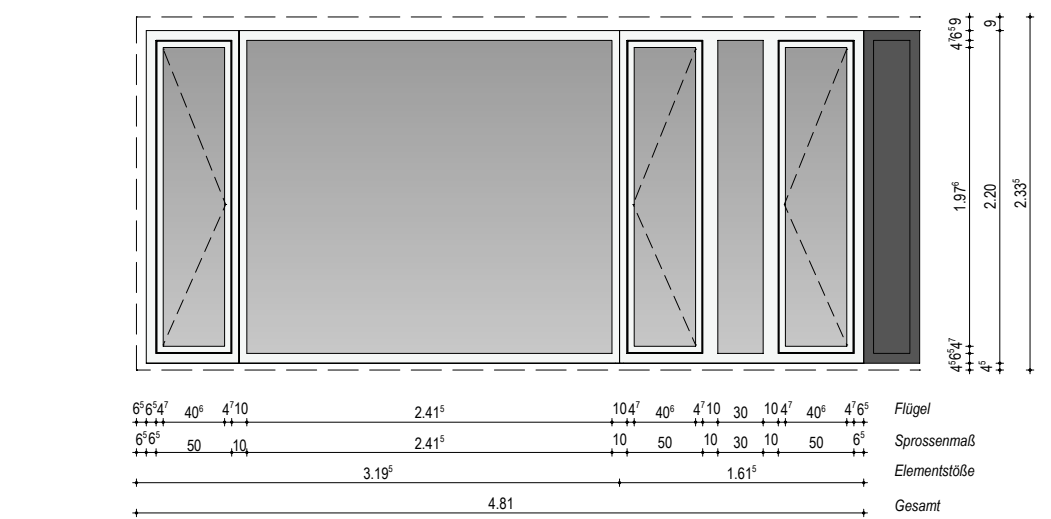

Typ J

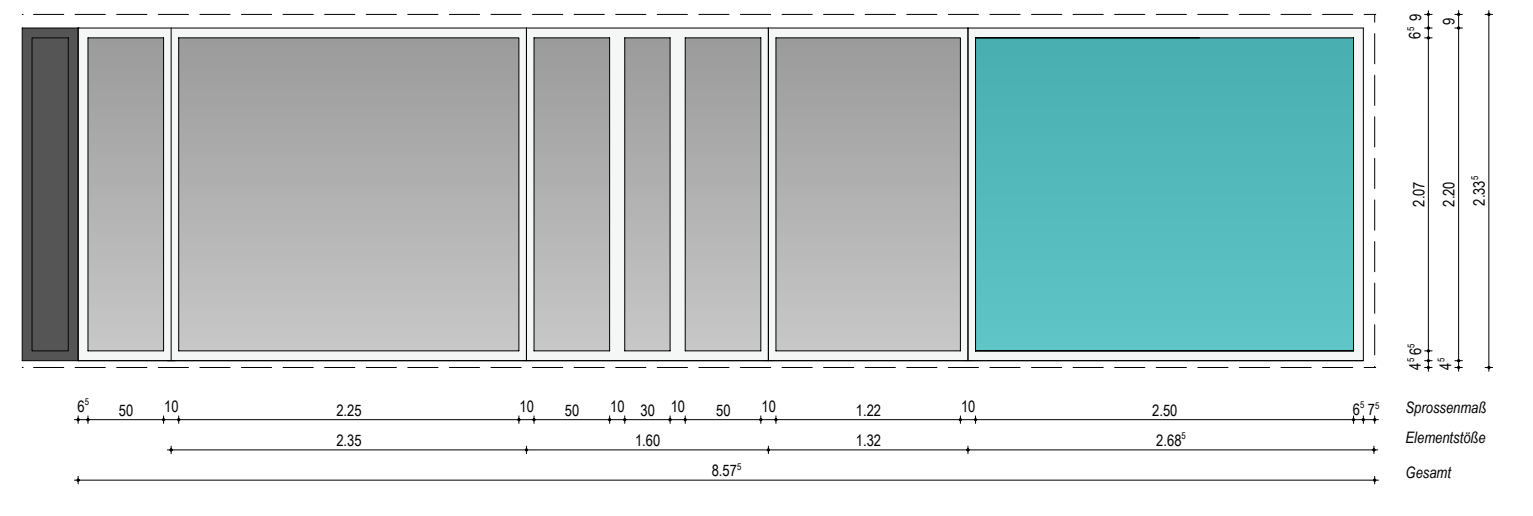

Typ X

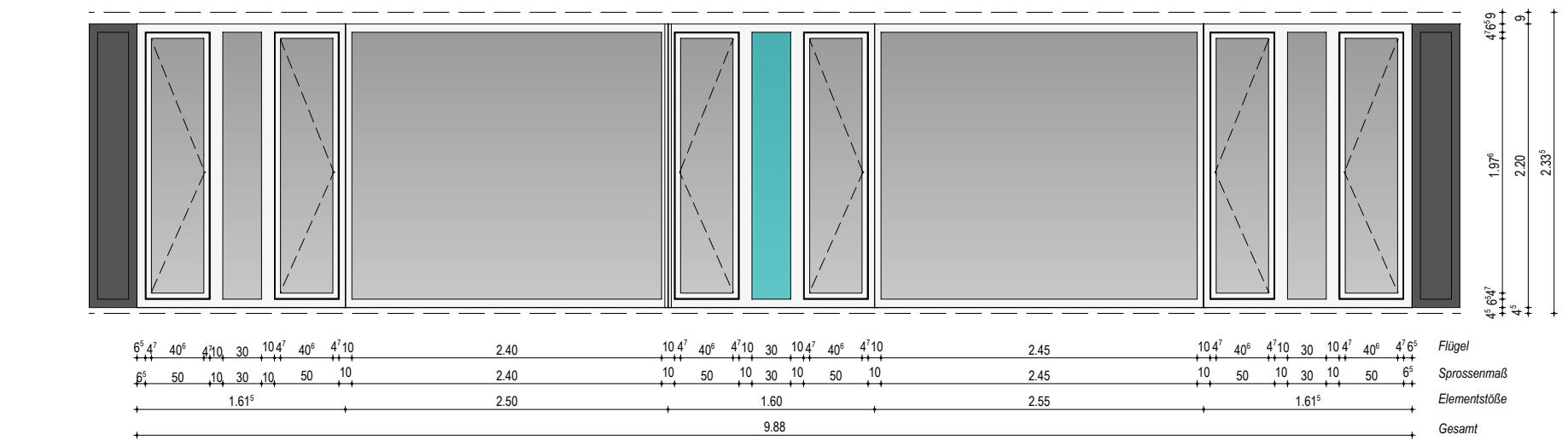

Typ Y

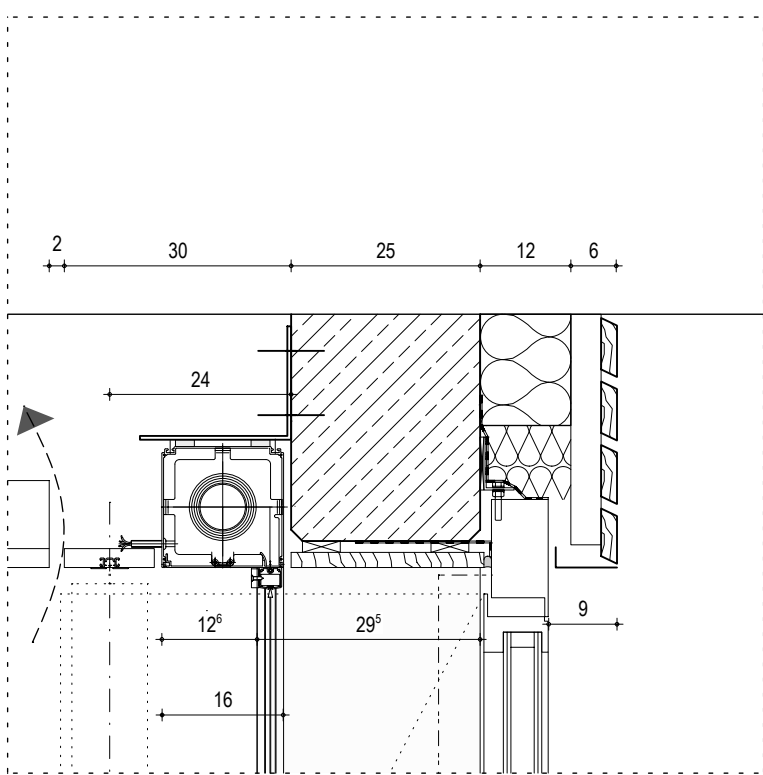

S 5 Schnitt Verdunklung
M 1:10

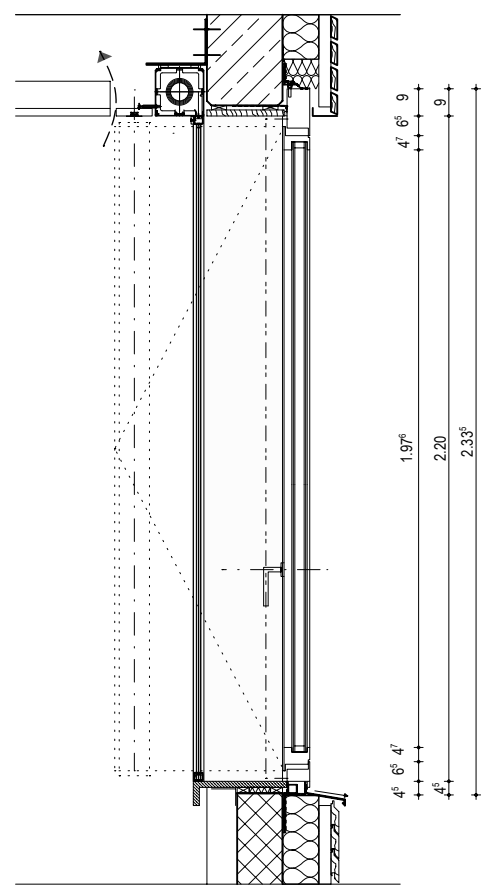

S 6 Schnitt Verdunklung
M 1:10

LEGENDE

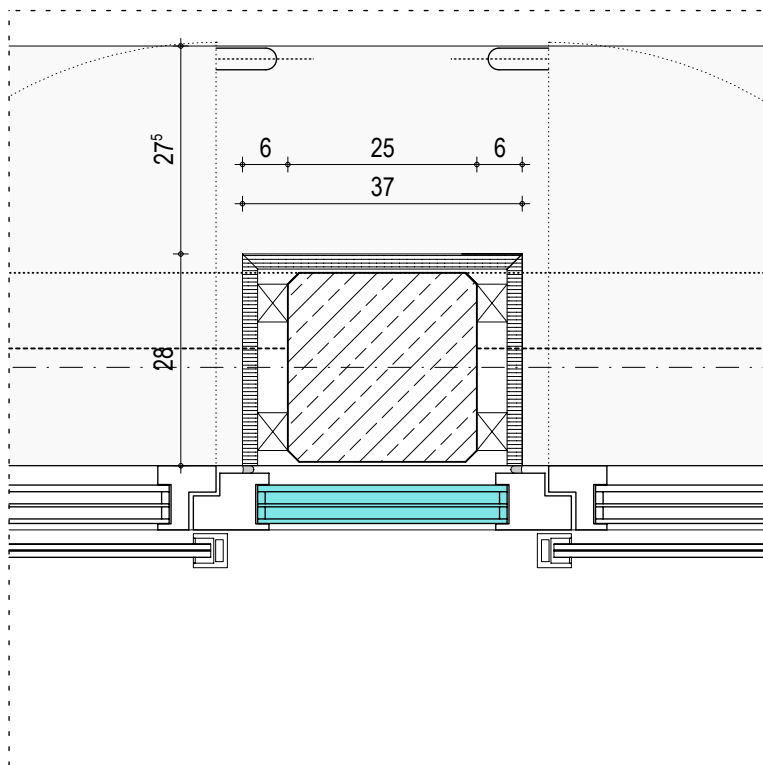
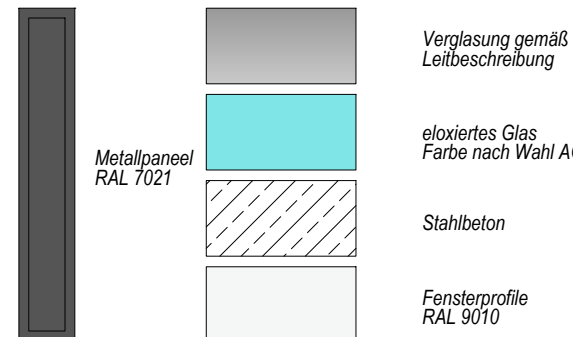

D 7
M 1:10

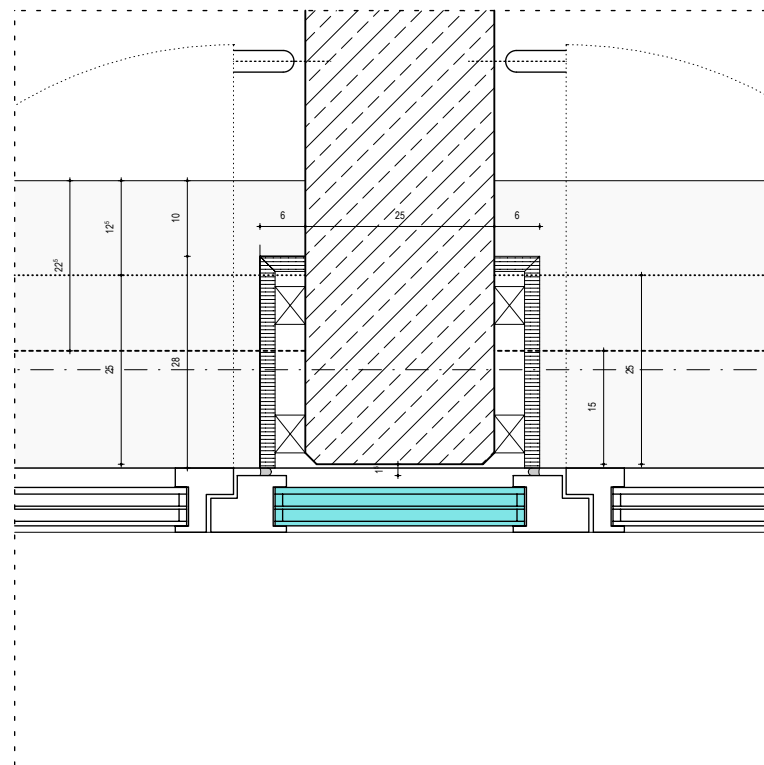

D 8
M 1:10

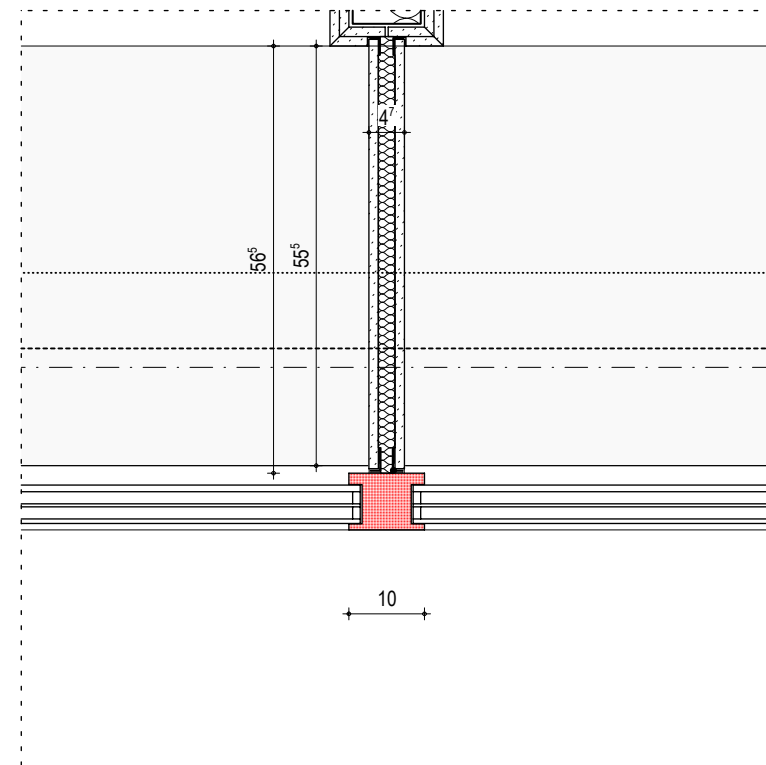

D 9
M 1:10

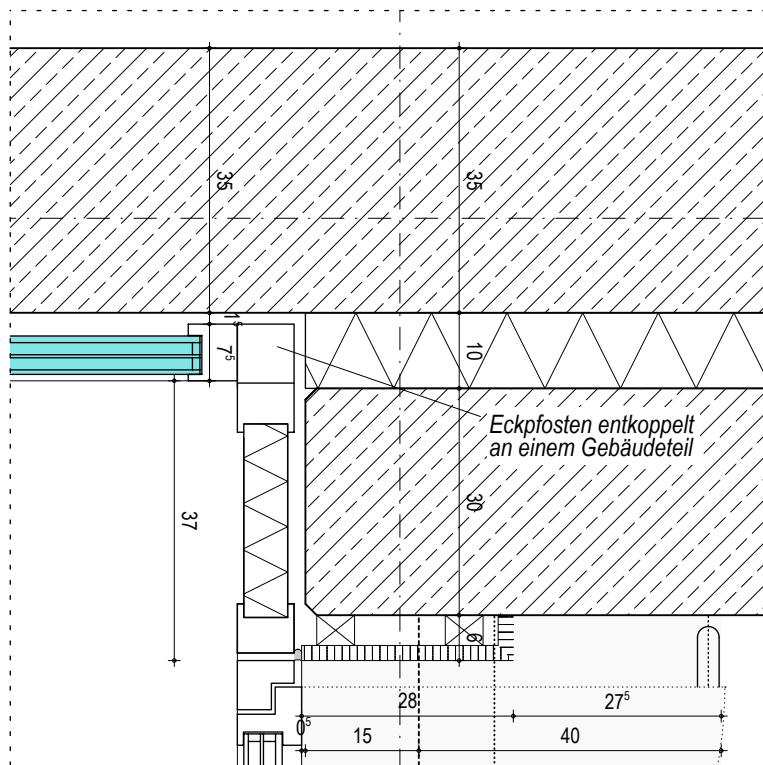

D 10
M 1:10

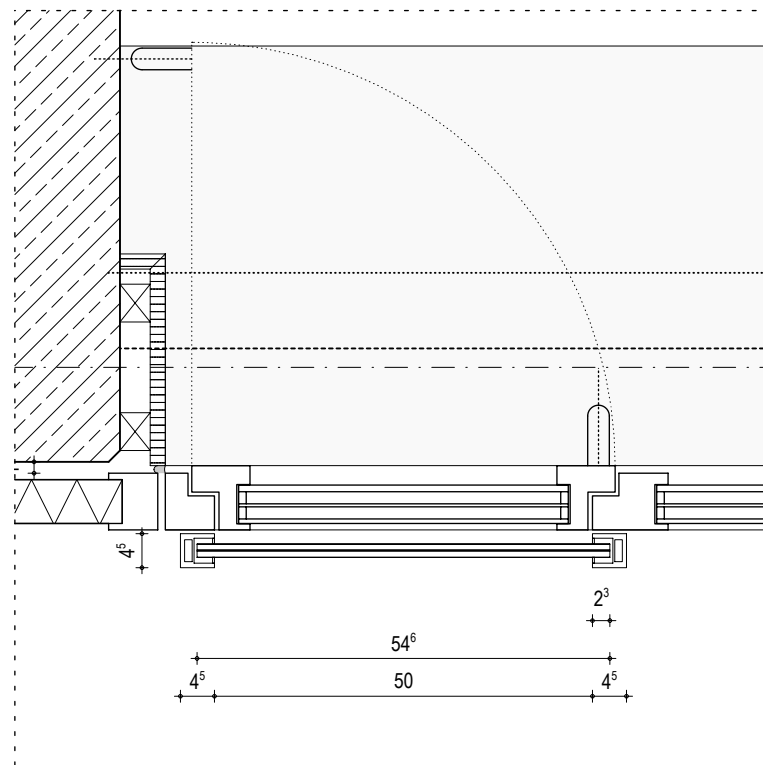

D 11
M 1:10

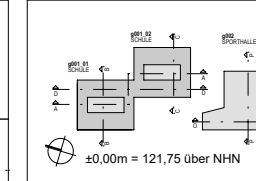
- - - - -		10.07.2024	lpr
Erster Plan Ausführungsplanung			
Index	Art der Änderung	Datum	Name
Zur Verifizierung des Planes können Anbindemaße der Fenster und Türen bzw. nicht vermaßte Elemente oder Bereiche aus dem Plan abgegriffen werden.			
		NEUES RATHAUS 04092 LEIPZIG	
Objekt		- Amt für Gebäudemanagement -	
Campus Dörsner Weg Neubau einer Gemeinschaftsschule mit Zweifeldsporthalle Dörsner Weg 39 04109 Leipzig			
Auftraggeber Stadt Leipzig Martin-Luther-Ring 4/6 04109 Leipzig		Übersicht / Lage- / Höhenbezug 	
FREIGABE Leitung v.a. www.leipzig.de CERTIFIZIERT		Fachplaner	
Architekt			
Planbezeichnung Fensterentypen E-K + X-Y			
Leistungsphase Ausführungsplanung		Blatt: 017881_g001_xx_5 ARC_DE34_0010_6342 -	
gezeichnet:	Datum:	10.07.2024	Blatt: 6342 Maststab: 1:50
		29/7/2024	