

| Index | Datum | Erlaeuterung | Name |
|-------|------------|------------------------|------|
| A | 16.06.2016 | Querschnitt-Erstellung | NB |

PLAN DIGITALISIERT – ALLE MASSE SIND VOM UNTERNEHMER EIGENVERANTWÖRTLICH ZU PRUEFEN!
EINGETRAGENE HOEHENMASSE BEZIEHEN SICH GRUNDSAETZLICH AUF OBERKANTE FERTIGFUSSBODEN !

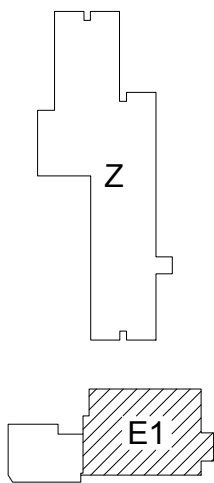

BAUHERR:
STÄDTISCHES KLINIKUM DRESDEN-FRIEDRICHSTADT

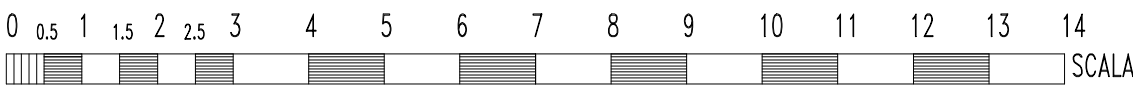

| | | | |
|-------------------|--|----------------------------|------------------------|
| PROJEKT: | KRANKENHAUS DRESDEN-FRIEDRICHSTADT | | |
| MASSNAHME: | HAUS E1 (Ost) | | |
| PLAN/ BAUTEIL: | Gebäudeschnitt 1 BESTANDSPLAN (OKFFB. +/-0.000 = 111,73 M UE. NN) | | |
| | MASSTAB 1:100 | FORMAT 594x420 | PLANDATUM 06/2016 |
| | PROJ. NR.: 2903-KHDF | DATEI: 1-E1-QS-SN-B-000 | PLAN. NR.: 01 |
| | | SACHBEARBEITER Kilian | GEZEICHNET Bruckner |

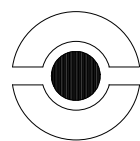

INFOTEC Bauconsult GmbH

Steglichstr. 38
01324 Dresden

Tel.:0351/26222-0
Fax:0351/26222-300

1-E1-00-SN-B-010_a