

HINWEIS: Alle Maße sind vor Ausführungsbeginn...
Pläne gelten nur in Verbindung mit der aktuellen Statik...

Die Planerfasser haften nicht für anderweitige...
Nebenarbeiten Dritter sowie abweichende Angaben...

Statische Abstände sind nach DIN und VOB-gerecht...
auszuführen. Die Richtlinien Normen und Festlegungen...

Mit der Planfreigabe übernimmt der AG...
keinerlei Verantwortung für Inhalt und Mängelfreiheit...

- Bauteilaufbauten**
- Außenputz D=42cm
- Kalksandstein 24cm
- Dämmung 10cm
- Keramikfliesen 10cm

- Legende**
- Boden gewachsen
- Sand / Schüttung
- Schotter / Kies
- WU Beton bewehrt
- Stahlbeton bewehrt
- Beton unbewehrt
- Beton Fertigteil
- Leichtbeton
- Estrich
- MW Hochlochziegel
- MW Kalksandstein
- MW Porenbeton

- Deckendurchbruch
- Wanddurchbruch
- Fülldurchbruch
- Fundamentdurchbruch
- Fundamentanpassung
- Fundamentstütze
- Wanddurchbruch L Lüftung
- Wandanspannung
- Wandstütze senkrecht
- Deckendurchbruch
- DA Deckenanpassung
- DS Deckenschicht
- FBS Fußbodenschicht
- FBA Fußbodenanpassung

| Index | Art der Änderung | Datum | Name |
|-------|--------------------------------|------------|------|
| 1 | 100 FFB 1000 OK Hochlochziegel | 14.10.2024 | nr |
| 2 | 100 FFB 1000 OK Dachplatte | 20.06.2024 | kv |
| 3 | 100 FFB 1000 OK Wand | 11.04.2024 | kv |
| 4 | 100 FFB 1000 OK FFB | 08.04.2024 | kv |
| 5 | 100 FFB 1000 OK FFB | 05.03.2024 | kv |
| 6 | 100 FFB 1000 OK FFB | 16.02.2024 | kv |

Zur Verifizierung des Planes können Anbindearme...
der Fenster und Türen bzw. nicht vermaße Elemente...

STADT LEIPZIG NEUES RATHAUS
- Amt für Sport -
04092 LEIPZIG

Objekt
Neubau Funktionsgebäude
Alfred-Kunze-Sportpark
Am Sportpark 2
04179 Leipzig

Auftraggeber
Stadt Leipzig
Amt für Sport
Am Sportforum 3
04105 Leipzig

Architekt
HARTUNG +
LUDWIG +
Architekten und
Ingenieure
Gartenstr. 12, 04209 Leipzig
Büro: +49 341 241975 6
Fax: +49 341 241975 6

Planbezeichnung
Grundriss Erdgeschoss

Ausführungsplanung

| Datum | Blattnr. |
|---------------------------|----------|
| 02023g001_01_5_ARC_00EG_f | 05 |
| gezeichnet | |
| 15.10.2024 | |
| gezeichnet | |
| | |
| Blattgröße | Malsieb. |
| AO | 1:50 |

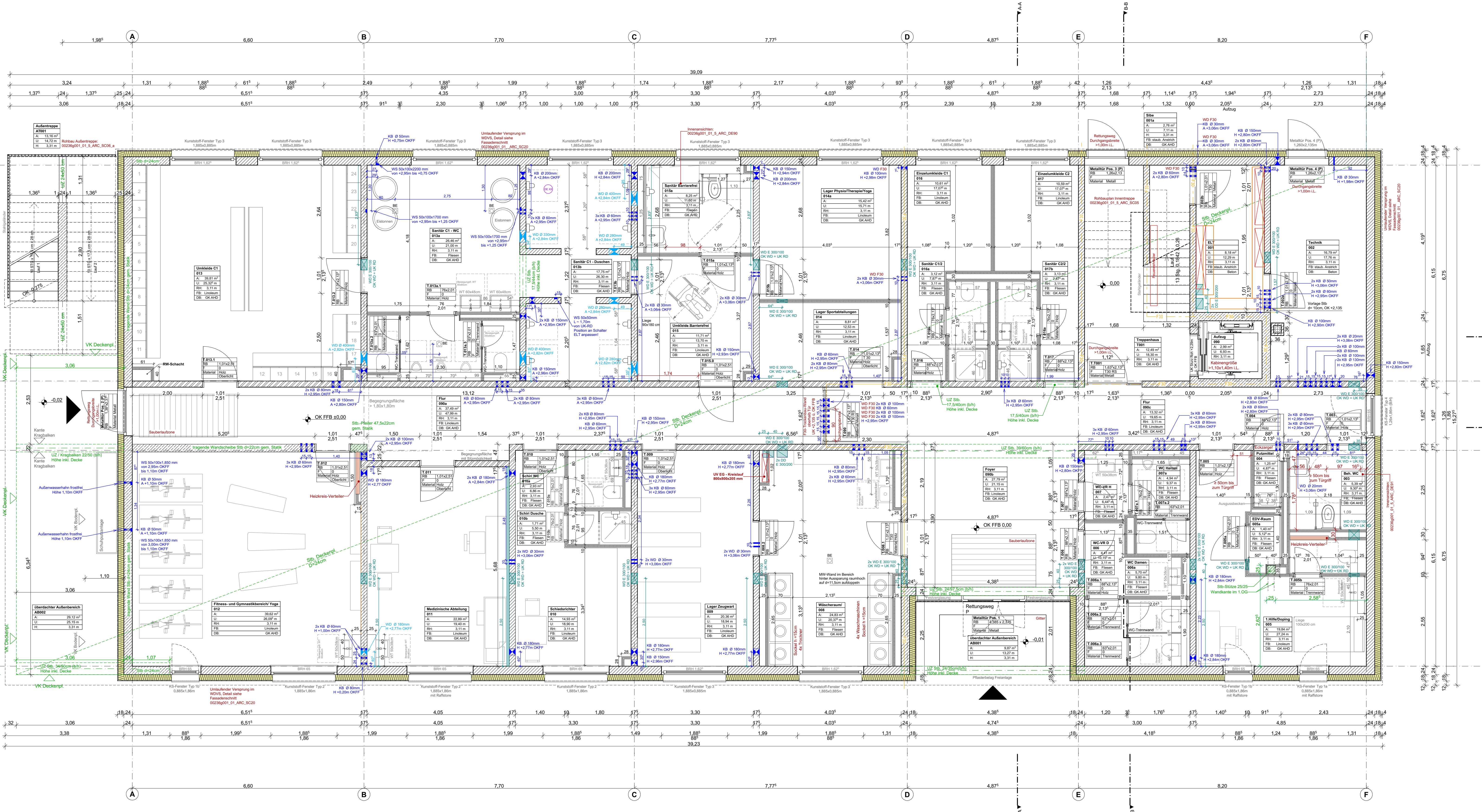

Durchbrüche gem. Plan Haustechnik RPP:
Schiltz- und Durchbruchsplanung
Tel: Erdgeschoss - Wanddurchbrüche
AKS_GR_HLS_Index B8
Blattnr. GR_SD_EG_OG
vom 23.08.2024

- AKS_GR_HLS_SD_OG
- AKS_GR_HLS_SD_DA

Elektro gem. Elektroanlagen Gruppever:
- 0023g001_5_D_01OG
- 0023g001_5_D_00EG

Angaben Statiker sind zu beachten gem.
- Statische Berechnung, Revision „0“ vom 21.03.2024