

- ### Zeichenerklärung Außenanlagen
- Gebäude Neu
  - Gebäude Bestand
  - Trittsteinufen Betonstein, 60x40x5cm, grau, gem. LV
  - Traufe Kies 16/32, mittelgrau, gem. LV
  - Erhalt Bestandflächen
  - Hecke Bestand
  - Böschung modellieren, gem. LV
  - Baum Bestand
  - Baum Neupflanzung
  - Strauch Bestand
  - Strauch Neupflanzung
  - Findlinge versch. Formate, gem. LV
  - Mastleuchte Bestand / Erhalt
  - Mastleuchte Neu (Leistungen Leistung ELT)
  - Fahrradablenkbügel, gem. LV
  - Regenfallrohr, gem. Angabe Architekt
  - Außenwasserhahn Gebäude, gem Angabe Architekt
  - Abtrittrost inkl. Ablauf, gem. LV
  - Entwässerungsrinne inkl. SK, gem. LV
  - Stabgitterzaun, anthrazit, Höhe 1,40m bis 1,60m
  - Stabgitterzaun Bestand
  - Verdunstungsmulde Notüberlauf Zisterne
  - Leitungen Bestand Lage ungenau
  - Leitungen Bestand Funktion / Lage ungenau
  - Schmutzwasser (SW) Planung
  - Regenwasser (RW) Planung
  - Schacht Bestand Lage ungenau
  - Schmutzwasserschacht Planung (SWS+Nr.)
  - Regenwasserschacht Planung (RWS+Nr.)
  - Trinkwasser Ringleitung Lage ungenau (Leistung WAZV)
  - Trinkwasserleitung Sportplatzbewässerung
  - ELT - Luft-Wärme-Pumpe
  - ELT - Außenbeleuchtung inkl. Sammelplatz
  - Steuerungskabel Brauchwasserumz. WC-Spülung
  - Steuerungskabel Sportplatzbewässerung
  - Flurstücksgrenze
  - Bearbeitungsgebiet
- Grabenausbau und Verringerung der ELT-Leitungen ist Bestandteil dieser Leistung. Die Verlegung der ELT-Leitungen entspricht der Leistung Elektro.

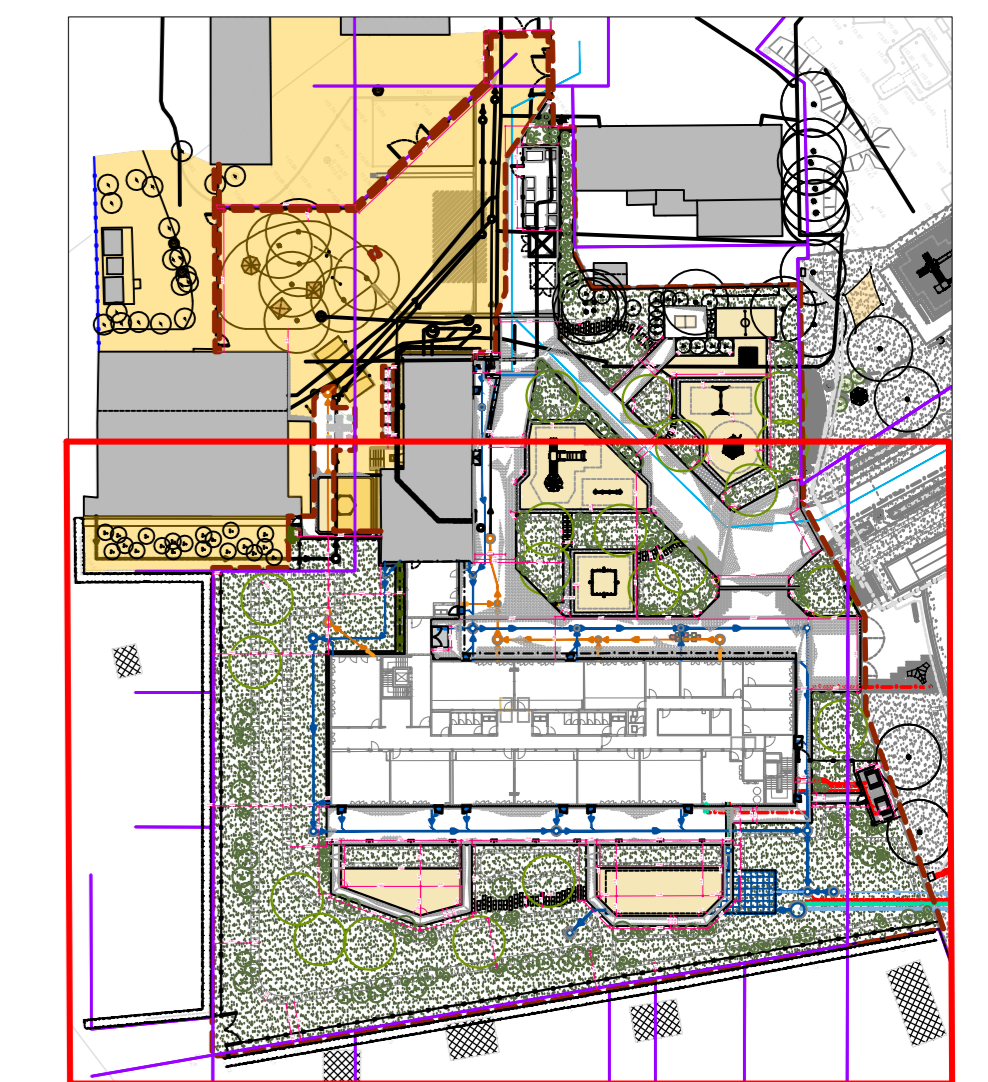

**ALLGEMEINE HINWEISE**

Dieser Plan gilt nur in Verbindung mit den weiteren Architekturausführungsplänen und den gültigen Plänen der Fachbehörden. Alle Maße und Höhenangaben sind vor der Ausführung vom Unternehmer / Auftragnehmer gemäß VOB-DIN 19613.3 selbstverantwortlich zu prüfen. Unstimmigkeiten sind dem Auftraggeber oder dessen Vertreter unverzüglich mitzuteilen. Alle Leistungen sind nur informativ dargestellt. Vor Entlastung sind Schadstoffe zu ermitteln.

Folgende Planungen / Grundlagen anderer Gewerke wurden eingearbeitet:

- Vertikale Legende, DWG, Baukennzeichnung, 01.07.2022, abgefragt 26.01.2024
- Grundriss Erdgeschoss, DWG, Klausberg GmbH & Co. KG, 22.04.2024, Index 05 - 23.08.2024
- Dachstuhl, DWG, Klausberg GmbH & Co. KG, 22.04.2024, Index 01 - 20.08.2024
- Entwässerungsplan - Gesamtschaltung, DWG, Klausberg GmbH & Co. KG, 22.04.2024, Index 06 - 23.08.2024
- Außenwasserleitung Grundriss, DWG, Klausberg GmbH & Co. KG, 22.04.2024, Index 03 - 27.08.2024
- Lüftungsausschnitt, DWG, POF, 01.06.2022
- Lüftungsausschnitt, DWG, POF, 01.06.2022
- Grundriss Speisesaal Grundriss (AF), POF, Sommer - hier archibau, 26.01.2017
- Übersicht Grundriss SW / RW, POF, Gemeinde Kabelsketal, 17.01.2023 geändert / angepasst 19.09.2024
- Erneuerung Trinkwasserleitung, POF, ECH / RWZ / Bauwesen / GfH, 16.06.2023, Index 01 vom 05.03.2024

Index	Datum	Änderung	Bearbeiter

Bauherr	Gemeinde Kabelsketal Lange Straße 18 06184 Kabelsketal	Vorbereitend	Ersatzneubau Grundschule Gröbers 06184 Kabelsketal
Darstellung	Leistungsplan Freilanlagen - Bereich Ost	Planstufe	Ausführungsplanung
Plan-Nr.	A_05	Maßstab	1:100
Projekt	Datum	15.10.2024	Architekt
			Auftraggeber