Stabgittermattenzaun H = 1,40 m
Doppelstabmatten teilweise aus Bestand
Farbe: anthrazit
Maschenweite circa 50/200 mm, punktgeschweißte Stahldrähte circa 8/6/8 mm
Pfosten: verzinktes Rechteckrohr circa 60 x 40 mm
Zaunfelder oben und unten ohne überstehende Enden!

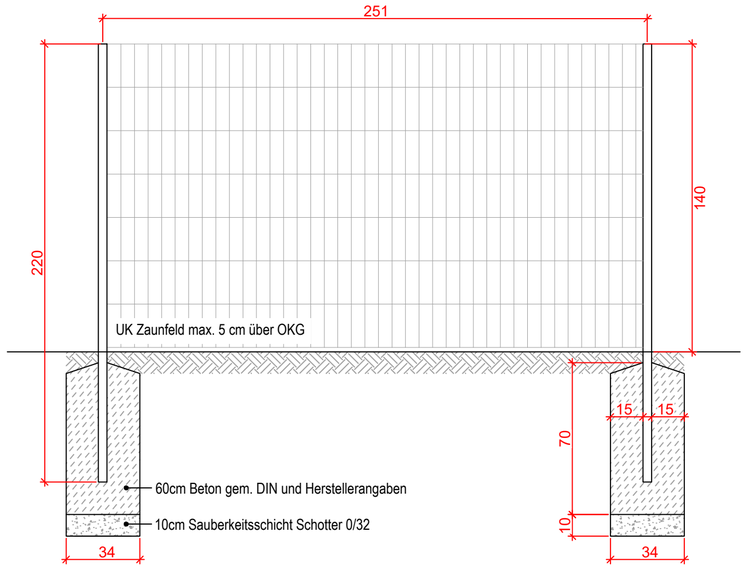

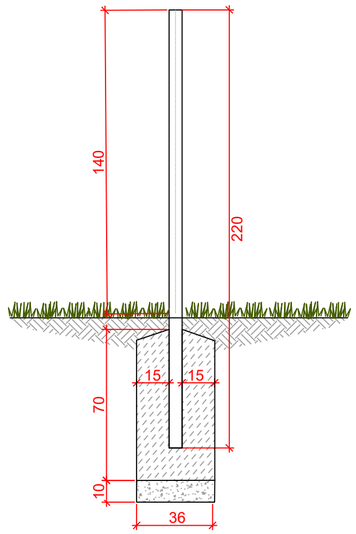

Stabgittermattenzaun H = 1,20 bis 1,80 m
Farbe: anthrazit
Maschenweite 50/200 mm, punktgeschweißte Stahldrähte 8/6/8 mm
Pfosten: verzinktes Rechteckrohr 60 x 40 mm
Zaunfelder oben und unten ohne überstehende Enden!

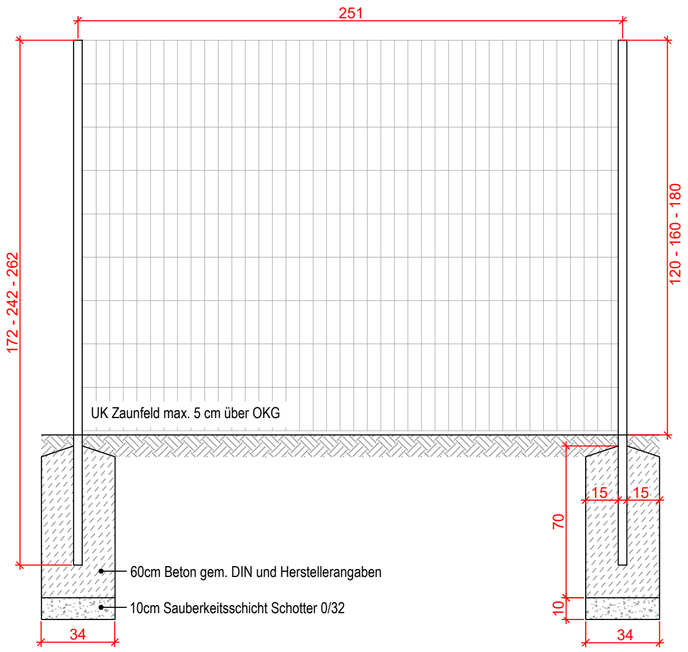

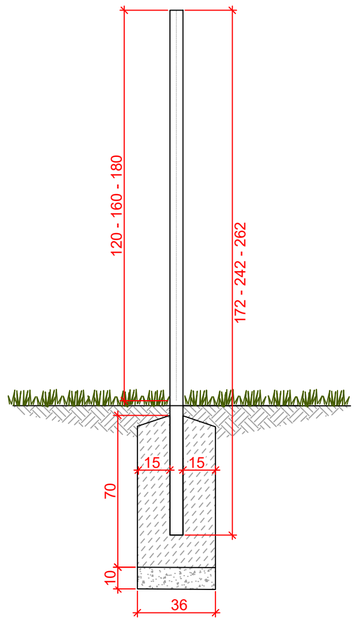

ALLGEMEINE HINWEISE.
Dieser Plan gilt nur in Verbindung mit den weiteren Architektenausführungsplänen und den gültigen Plänen der Fachingenieure. Alle Maße und Höhenangaben sind vor der Ausführung vom Unternehmer | Auftragnehmer gemäß VOB DIN 1961 § 3.3 selbstverantwortlich zu prüfen. Unstimmigkeiten sind dem Auftraggeber oder dessen Vertreter unverzüglich mitzuteilen.
Alle Leitungen sind nur informativ dargestellt!
Vor Erdarbeiten sind Schachtscheine anzufordern.

Index	Datum	Änderung	Bearbeiter

Bauherr: Gemeinde Kabelsketal Lange Straße 18 06184 Kabelsketal		Vorhaben Ersatzneubau Grundschule Gröbers 06184 Kabelsketal	
Darstellung: Regeldetail - Stabgittermattenzaun			Planstufe: Ausführungsplanung
Plan-Nr. A_D15	Maßstab 1:20	Architekt	Auftraggeber
Projekt	Datum 15.10.2024		