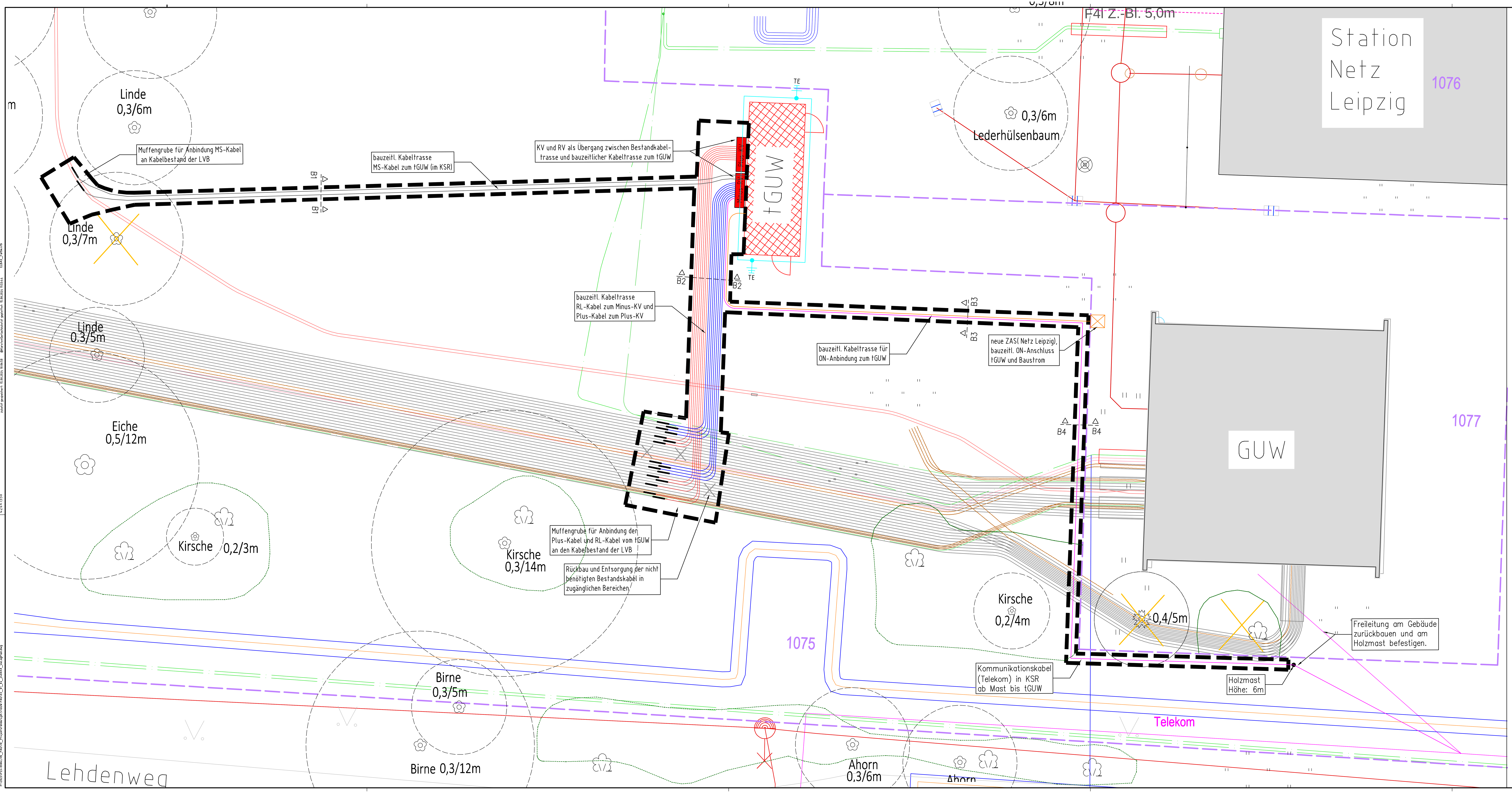

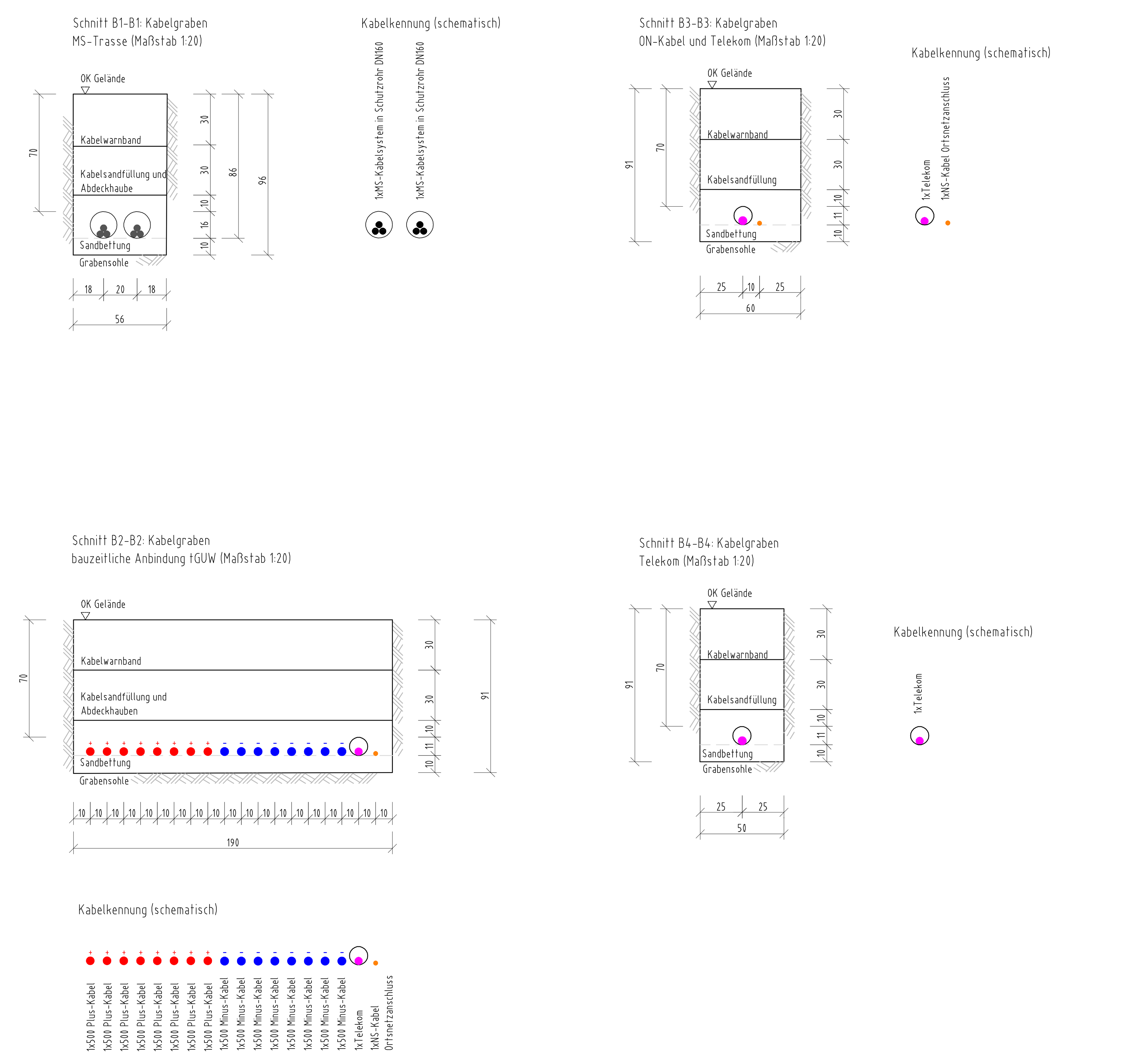

Legende

Bestandsgebäude	LpzNetz Schutzrohre
tGUW, Neubau	LpzNetz Fernwärme
Bereich Kabeltiefbau	TE Tiefenerder
Baum fällen / Strauch roden	SR Schutzrohr
	NS Niederspannung
	MS Mittelspannung

- Außenerdungsanlage, geplant
- Ortsnetz-Anschluss, geplant
- Flurstücksgrenzen
- LVB Gleichspannungskabel_Minus
- LVB Gleichspannungskabel_Plus
- LVB Niederspannungskabel
- LVB Mittelspannungskabel
- LVB Schutzrohre
- LVB Kabel_tot
- Telekom
- Kabel Deutschland
- LpzNetz Gas
- LpzNetz Gas a.B.
- LpzNetz Formsteine
- LpzNetz Fremdleitung
- LpzNetz Mittelspannung
- LpzNetz Niederspannung

03_01_04_0_6_1_240816_Lageplan Kabelanlagen Bauzustand.pdf

Nr.	Art der Änderung	Datum	Name

Planungsgrundlage:
Lagebezug: ETRS 89
Höhenbezug: ± 0,00 = OK FFB EG = 129,28 m DHHN 2016

	Datum	Name	Zeichen
bearbeitet			
gezeichnet			
geprüft			
Blattgröße: 420 x 1350		Projekt-Nr.: P23-0086	

Auftragnehmer:

Leipziger Verkehrsbetriebe

Bauherr:

Leipziger Verkehrsbetriebe (LVB) GmbH
Georgiring 3
04103 Leipzig

Umstellung der LVB-Stromversorgung auf 750 V,
Umbau Gleichrichterunterwerk Paunsdorf

Vergabeunterlage

Bauabschnitt:

Lageplan
Kabelanlagen
Bauzustand

Maßstab: 1:20 / 1:100

Unterlage: 03_01_04

Leipziger Verkehrsbetriebe (LVB) GmbH
Postfach 10 09 10
04009 Leipzig

gesehen: Leipzig, den:

genehmigt: Leipzig, den: