

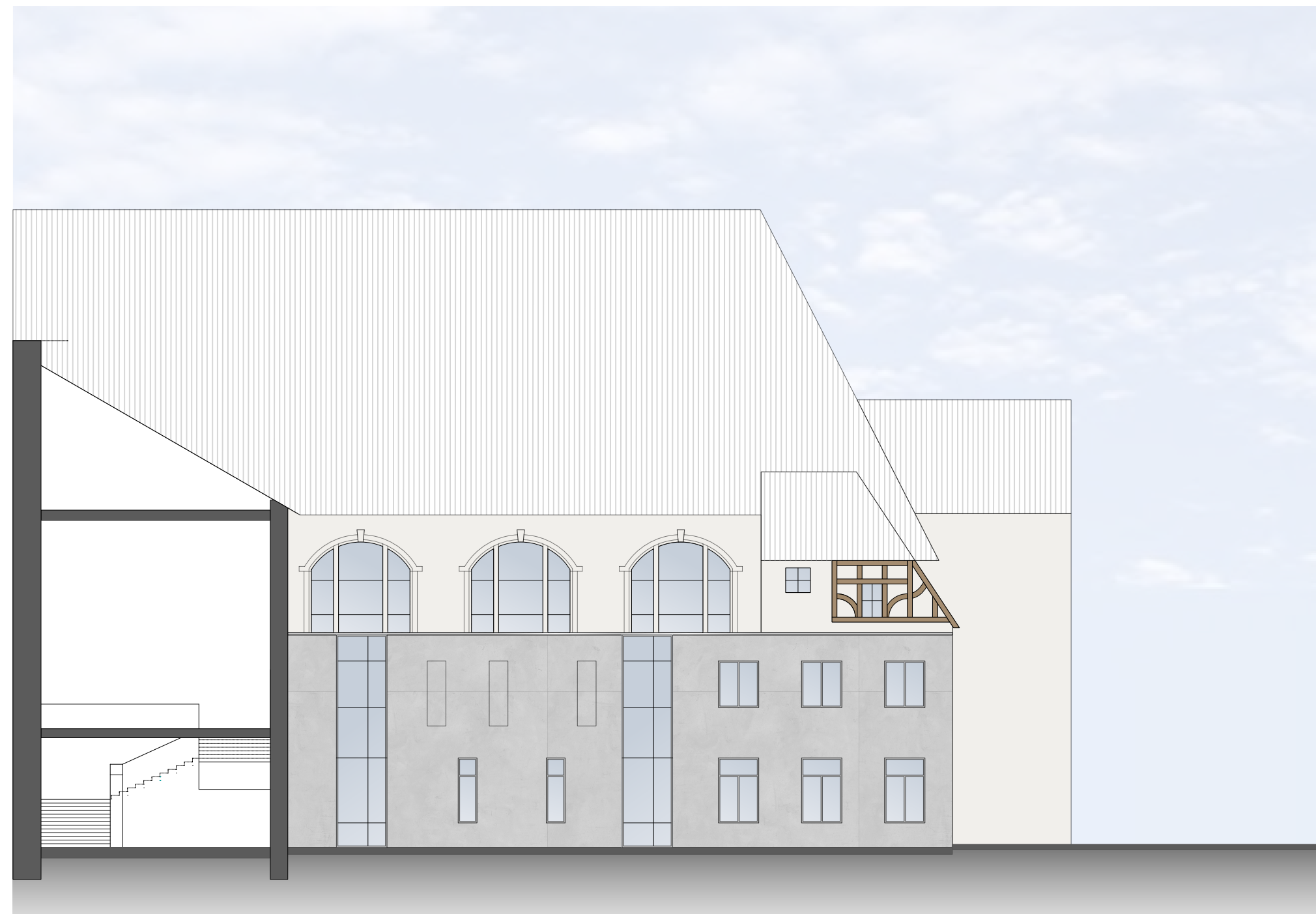

NORD-WEST-ANSICHT
ERWEITERUNGSBAU



NORD-OST-ANSICHT
ERWEITERUNGSBAU



SÜD-WEST-ANSICHT
ERWEITERUNGSBAU, INNENHOF

LEGENDE

Alle Maße sind durch den Auftragnehmer am Bau zu prüfen!
 Maße sind abzulesen, nicht abzugreifen. Unklarheiten sind sofort und vor Ausführung der Arbeiten der Bauleitung zu melden, anderenfalls trägt der AN die alleinige Verantwortung.
 Die Statikpläne sind zu beachten!
 Für die technischen Gewerke Heizung / Lüftung / Sanitär / Elektro sind die Zeichnungen der entsprechenden Fach-Ing. maßgebend.
 Ausführungspläne gelten nur mit Genehmigungsvermerk des Auftraggebers, des Architekten oder der entsprechenden Fachingenieure.

INDEX	DATUM	ÄNDERUNGEN	BEARBEITET

BAUVORHABEN
KURHAUS BERNBURG
 Umbau/ Sanierung und Erweiterung
 Solbadstraße 2, 06406 Bernburg (Saale)

LAGEPLAN		
----------	--	--

BAUHERR	Stadt Bernburg (Saale) Schlossgartenstraße 16 06406 Bernburg	FREIGABE
---------	--	----------

ARCHITEKT		FREIGABE
-----------	--	----------

PLANINHALT	Ansichten	MASSTAB 1:200
------------	-----------	------------------

PLAN NUMMER	Baubabschnitt	Leistungsph.	Fachplang.	Planinhalt	Ebene	Zeichn.-Nr.	Index
00	4	AR	AN	00	01		
DATEINAME: 00-4-AR-AN-00-01-240117							
PROJEKTNUMMER		GEZEICHN.	DATUM	17.01.2024			