

Keine Rot-Gelb-Darstellung im M 1:50 ab LP5
Sämtliche Bauteile im Innenbereich inkl. Bodenplatte: Neu
Außenwände: Bestand Denkmalschutz!
Austausch und Ergänzung in den Außenwänden wird rot dargestellt.

ALLGEMEINE HINWEISE

- Bestandsbauteile basieren auf bauzeitlicher Planung, Aufmaß vor Ort durch ausführendes Gewerk erforderlich!
- Alle angegebenen Maße und Abmessungen sind am Bau zu prüfen. Eventuelle Unstimmigkeiten sind vor der Ausführung mit der Bauleitung zu klären.
- Dieser Plan gilt nur in Zusammenhang mit der jeweiligen Planung der Fachplaner
- Dieser Plan gilt nur in Zusammenhang mit den Brandschutzplänen-konzept.
- Angaben zu Brandschutzanforderung an Raum abschließende Wände und Öffnungsabschlüsse gemäß Brandschutzgutachten.
- Für statisch erforderliche Abmaße und Dimensionierungen gelten die Positionspläne sowie die Schal- und Bewehrungspläne der Tragwerksplanung.
- Die Darstellung der Aufbauten von Wänden, Böden und Decken ist nur schematisch - siehe Bauteilkatalog/Leitdetail
- Unstimmigkeiten zwischen verschiedenen Planungsunterlagen (z.B. Statik/Objektplanung/Leitdetail) sind vom AN unverzüglich der Bauleitung auszuweisen.
- Robbauhöhenangaben für Türöffnungen beziehen sich soweit nicht anders beschrieben auf OKFB.
- Die Planerstellung und Indizierung im Maßstab 1:50 hat immer Vorrang vor der Planerstellung in kleineren Maßstäben.

Legende

Abkürzungen:

LD	Lichte Durchgangsbreite	WD	Wanddurchbruch
GH	Geländerhöhe	WHD	Wandhydrant
BH	Brüstungshöhe von OKFF bis OK Fertigbrüstung	BW	Brandwand
		BWQ	feuerbeständig - Brandwand Qualität
RF	Rohfußboden	fb	feuerbeständig
FF	Fertigfußboden	fh	feuerhemmend
RD	Rohdecke	ht	hochfeuerhemmend
FD	Fertigdecke	nb	nicht brennbar
ZWD	Zwischendecke	RS	rauchdicht
OK	Oberkante	d	dichtschließend
UK	Unterkannte	s	selbstschließend
UZ	Unterzug	T 30	Feuerhemmende Tür
UZ	Überzug	T 90	Feuerbeständige Tür
BD	Bodendurchbruch	FS AT	Fahrschacht-Abschlusstür
DD	Deckendurchbruch	BSV fb	Brandschutzverglasung feuerbeständig
		min	mindest liches Durchgangsmaß

	Stahlbeton		WD Wanddurchbruch
	Beton, unbewehrt		WA Wandaussparung
	Betonfertigteil		BD Bodendurchbruch
	Mauerwerk (Bestand)		Revisionsklappe
	Mauerwerk Verblender / Klinker (Bestand)		Kernbohrung Boden
	Mauerwerk Neu		Fertigflusssboden
	Mauerwerk Verblender / Klinker Neu		Rohflusssboden
	Wärmedämmung		Schallschutzanforderung R'w
	Erdreich		
	Schotter / Kies		
	Plattenbelag / Fliesen		
	OK-Säulenwerk		
	Betonfertigteil		
	F30 Anforderung		
	F60 Anforderung		
	Grün dargestellte Objekte: Leistung Küchenplaner		Grau gestrichelt dargestellte Objekte: Ausstattung Nutzer
	Blau dargestellte Objekte: Leistung TGA		Schwarz dargestellte Objekte: Leistung gmp

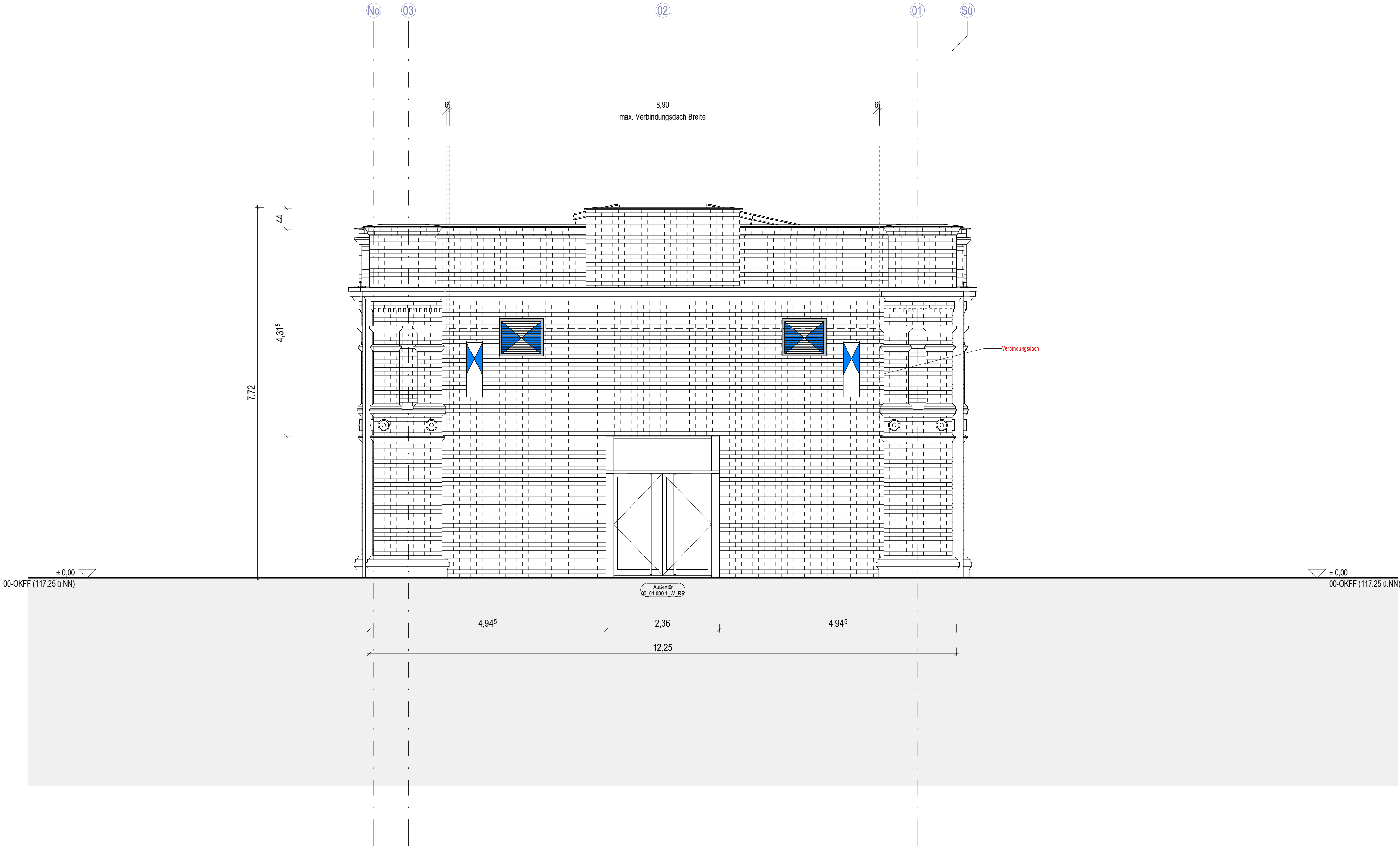

Index	Änderungen	Datum	Name
-------	------------	-------	------

Zur Verifizierung des Planes können Anbindemaße der Fenster und Türen bzw. nicht vermaße Elemente oder Bereiche aus dem Plan abgegriffen werden.

STADT LEIPZIG
- Amt für Gebäudemanagement -

Objekt
Schulzentrum Gerichtsweg
Grundschule Altbau (GA)
Reichpietschstraße 2
04317 Leipzig

Auftraggeber
Stadt Leipzig
Amt für Gebäudemanagement
04092 Leipzig

Architekt: [Name] Fachplaner: [Name]

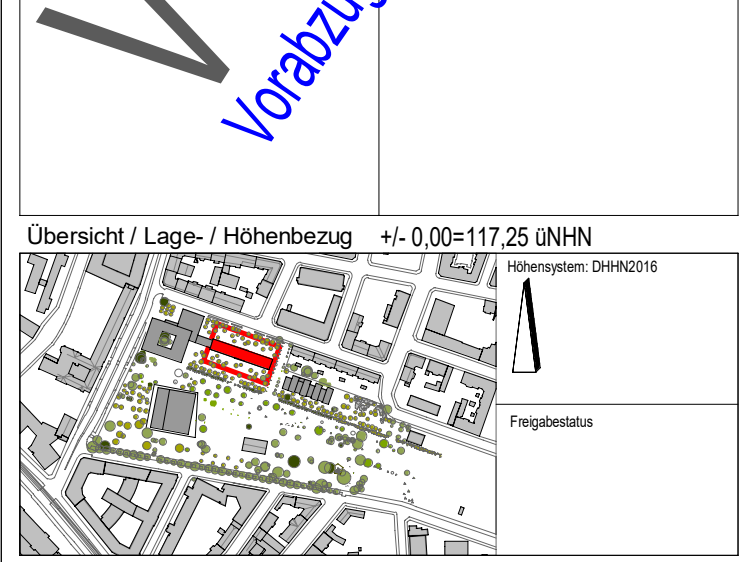

Planbezeichnung
Inhalt, Plannummer, Maßstab, Index
AN04_GAAWE_50_B
Grundschule Altbau Mensa - Ansicht West

Leistungsphase
5 - Ausführungsplanung

Datei: Legenrucht: Gebäude_G1_L_GEW_NHA_INDEX
013882g001_01_5_ARC_AN04_B
gezeichnet: HL/DG Datum: 11.06.2023 Format: A1 1:50
Blattr.: GAAWE
Maßstab: 1:50