

AUFZUG 2
SCHNITT L-L

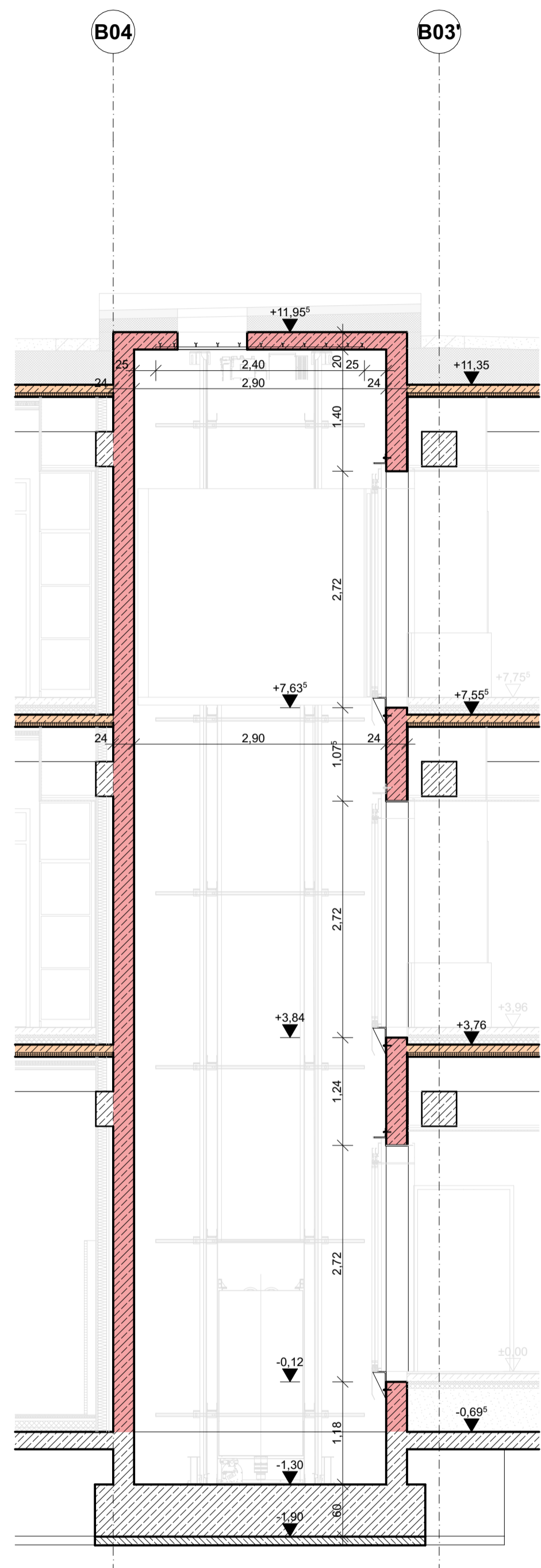

AUFZUG 2
SCHNITT M-M

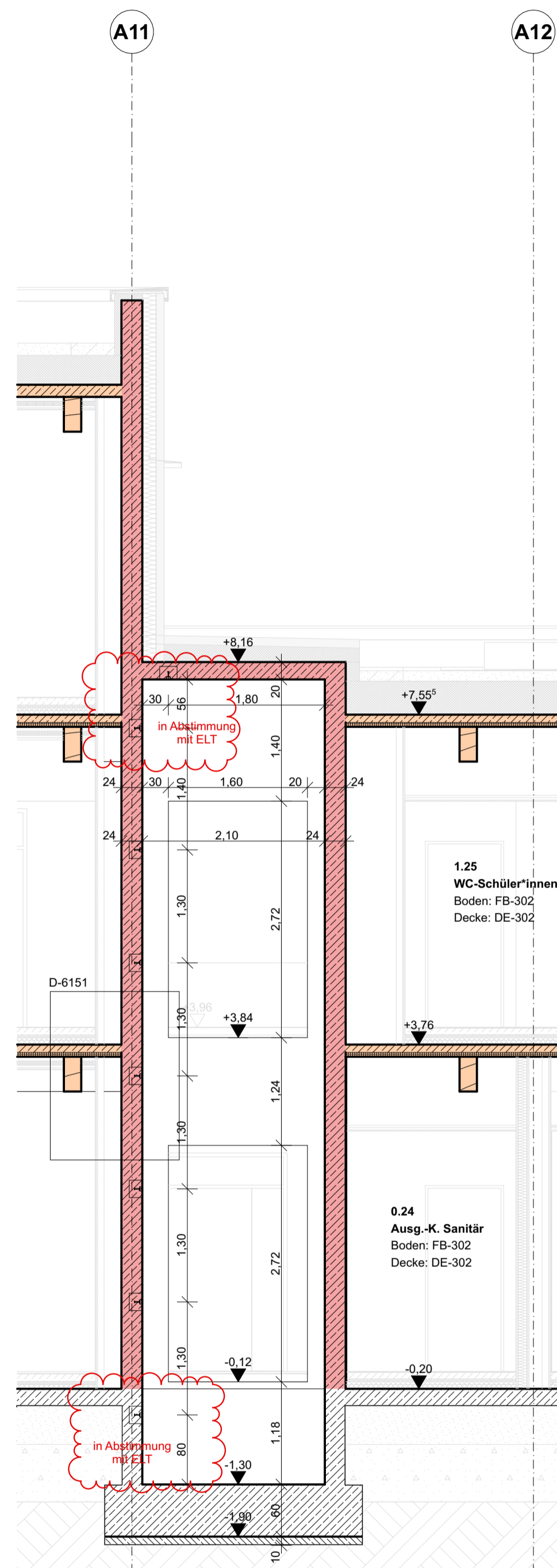

AUFZUG 1
SCHNITT A-A

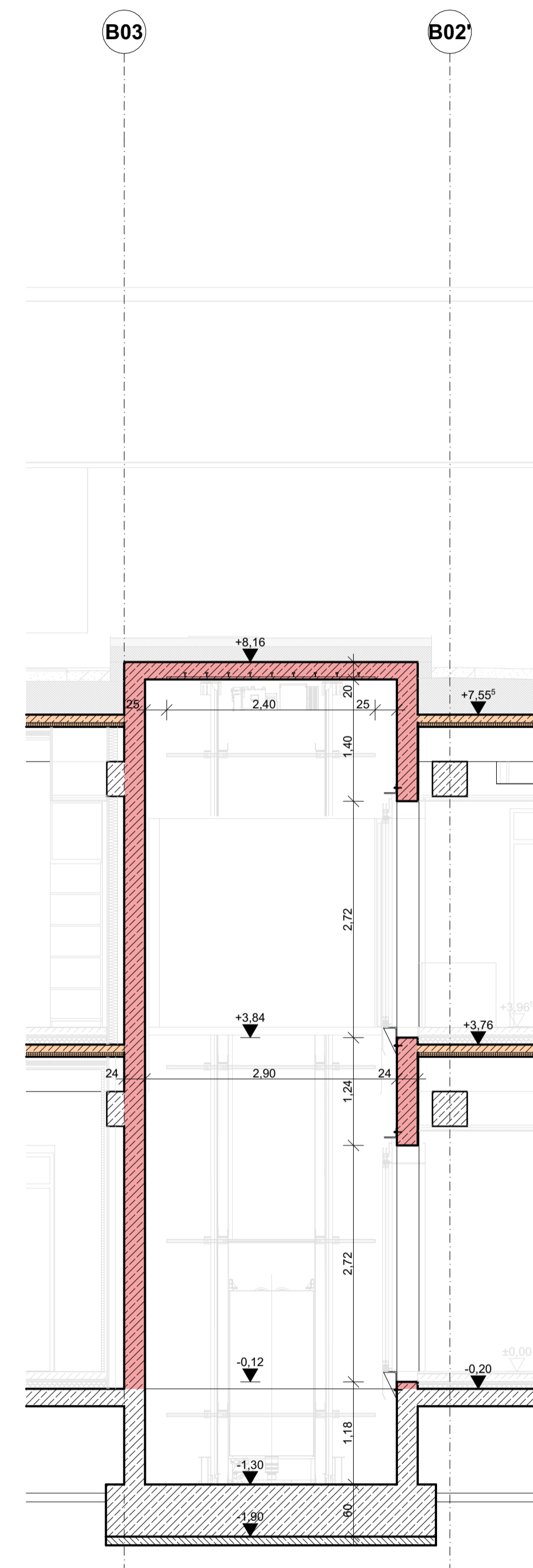

AUFZUG 1
SCHNITT N-N

ABKÜRZUNGEN

BD	Bodendurchbruch	GL	Grundleitung	T	Tür
BRH	Brüstungshöhe	HT	Haupttreppe	UEZ	Überzug
BS	Brandschutz	K	Kühlung	UKFD	Unterkante Fertigdecke
BW	Brauchwasser	L	Lüftung	UKRD	Unterkante Rohdecke
DA	Deckenaussparung	NT	Nebentreppe	UZ	Unterzug
DD	Deckendurchbruch	OKFB	Oberkante Fertigfußboden	VKRB	Vorderkante Rohfußboden
DE	Deckenbekleidung	OKRB	Oberkante Rohfußboden	VKRD	Vorderkante Rohdecke
DL	Durchgangslücke	OKRBR	Oberkante Rohbrüstung	WA	Wandaussparung
E	Elektro / Fernmeldetechnik	RW	Regenwasserversickerung	WB	Wandbelag
FB	Fußboden	RDS	Sprung Rohdecke	WD	Wanddurchbruch
FE	Fenster	S	Sanitär	WS	Wandschitz

LEGENDE

—	Bauteile tragend		Stahlbeton		Bauteile feuerbeständig
---	Bauteile nichttragend		Putz / Gips		Bauteile hochfeuerhemmend
- - -	Bauteile Aufsicht		Gussasphaltestrich		Bauteile feuerhemmend
- · - · -	Aufsicht verdeckt		Mauerwerk Ziegel		Betonsichtig
- · - · - · -	Untersicht		Mauerwerk KS		Erhöhter Schallschutz
- - -	Konstruktionsraster		Naturstein		Feuerlöscher
—	Möbel / Ausstattung		Holz		Bohrzone
▽	OK Fertigbau		Zementstrich		Grundleitung/Leerrohr
△	UK Fertigbau		Deckendurchbruch		
▲	OK Rohbau		Bodendurchbruch		
▼	UK Rohbau		Wanddurchbruch		

Hinweis:
Dieser Plan kann nicht zur Ausführung verwendet werden!

VORABZUG

AUSSCHREIBUNGSPLAN LOS 03

INDEX	BEARB.	GEPR.

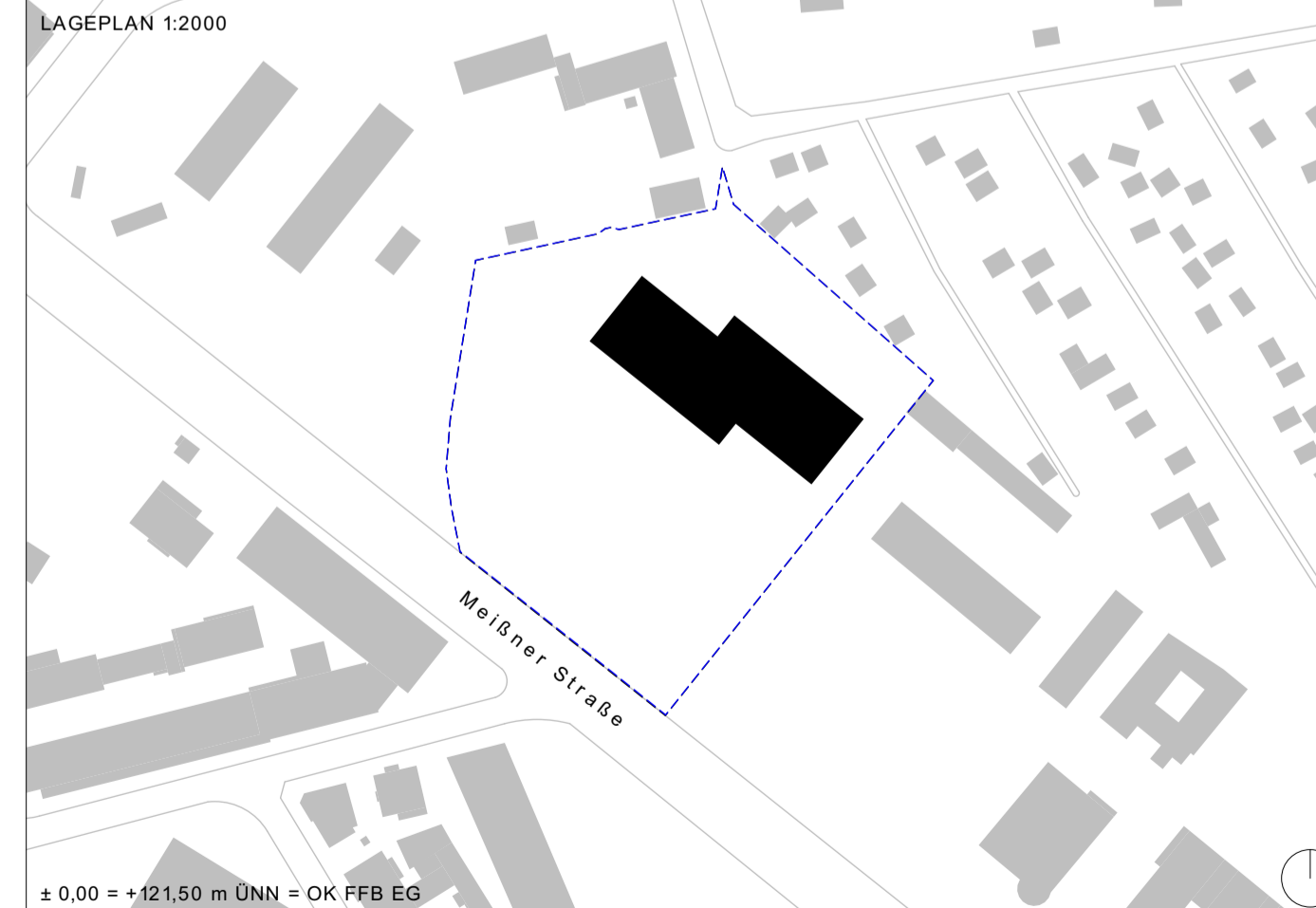

SCHNITTE AUFZÜGE

BAUVORHABEN: Förderschule Radebeul Dresdner Flur Flurstück 732/15 Gemarkung Trachau (0623)	BAUHERR: Landratsamt Meißen Amt für Hochbau und Liegenschaften Bauhausstraße 21 01662 Meißen
---	---