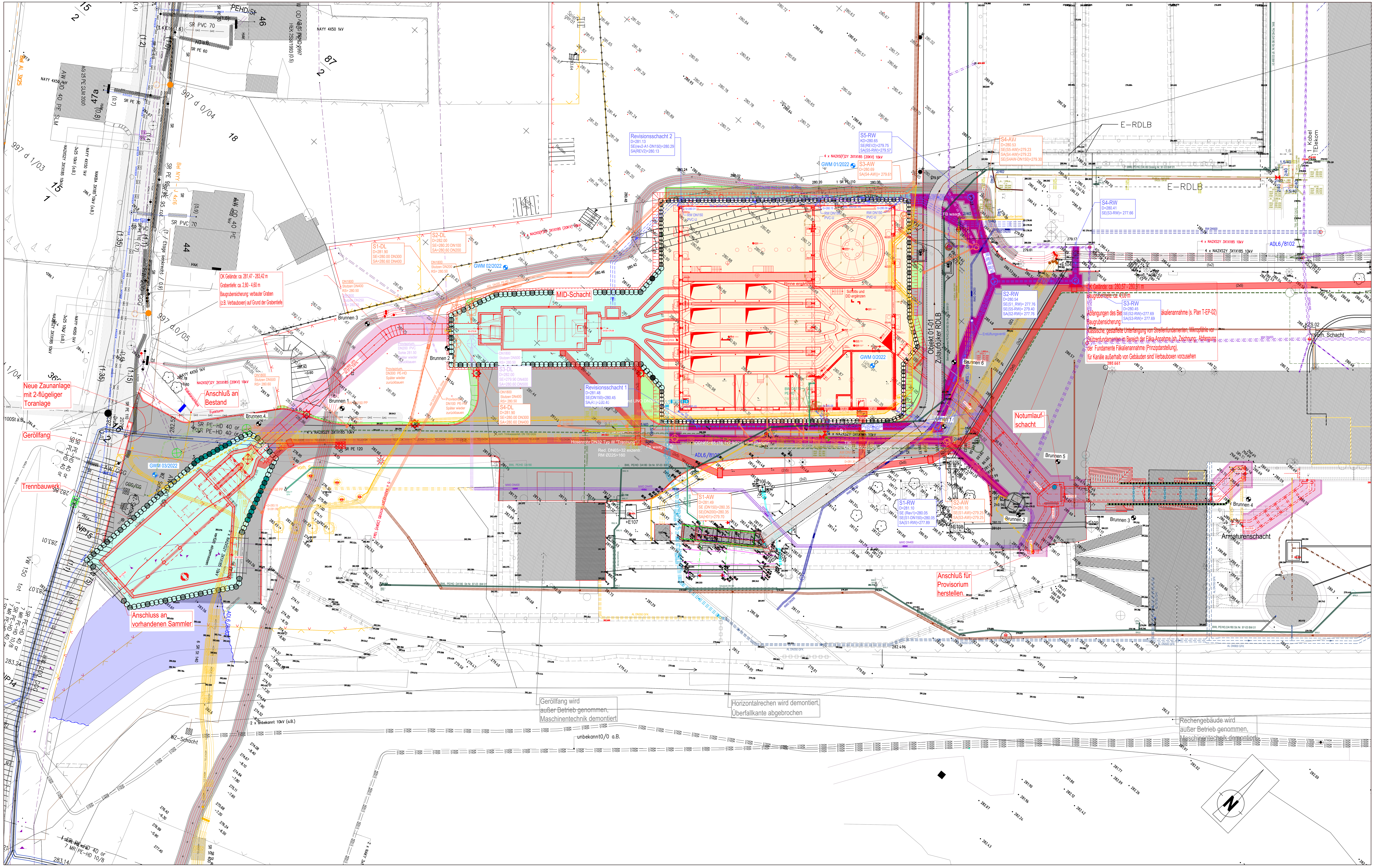

Legende

(grau)	Bestand
(rot)	Planung Bautechnik
(blau)	Planung Maschinentechnik/ technische Ausrüstung
(gelb)	Abbruch
(violett)	abschnittsweiser (15-20 m) temporärer Verbau mit Verbaukästen o. ä. und GW-Absenkung
	temporärer Verbau mit Spundwandbohlen und offener Wasserhaltung
	Verbau mit Mikropfählen Ø 30 cm, wasserdicht
	Bohrpfahlverbau Ø 75 cm, L=6.00m, a=62.5 cm,C25/30, wasserdicht
	Bohrpfahlverbau Ø 88 cm, L=9.00m, a=75 cm, C 25/30, wasserdicht
	Bohrpfahlverbau Ø 88 cm, L=10.00m, a=75 cm, C 25/30, wasserdicht
	bewehrte Bohrpfähle
	unbewehrte Bohrpfähle

Abkürzungen Leitungsbezeichnung

AW	Abwasser
ADL	Abwasserdruckleitung
MWD	Mischwasser-Druckleitung
REL	Restentleerung
RRL	Regenwasserrückführungsleitung
BWL	Betriebswasserleitung
FSL	Fäkalienablaufleitung
EL	Kabeltrasse
AL	Abluftleitung
ABLL	oberirdische Ablaufleitung
TWL	Trinkwasserleitung
HT	Heiztrasse

HINWEIS!
"Übergebene Höhenangaben des Leitungsbestands wurden zu Planungszwecken als Rohrsohlhöhe angenommen"

Nur zu Kalkulationszwecken für die Ausschreibung

Auftraggeber	Entsorgungsbetrieb der Stadt Chemnitz Blankenburgstraße 62 09114 Chemnitz	Auftragsnummer 3500005135
Bearbeitung		Auftragsnummer /
Planungsphase NUR GÜLTIG FÜR DIE AUSSCHREIBUNG		Projektnummer 4376
Vorhaben ZKA Chemnitz Umbau Zulaufbereich		Hoehenbezugssystem HN 76
		Lagebezugssystem ETRS 89 UTM 33

	Name	Datum	Unterschrift
Gezeichnet			
Bearbeitet			
Geprueft			
Bestaetigt			

Benennung: Lageplan Verbau

Massstab: 1 : 250 | Format: 1135 / 594 | Zeichn.-Nr.: 4376_05_0104_-_LP | Blatt.-Nr.: von

Herausgeber:

Urheberrechte Geobasisdaten:
- Entsorgungsbetrieb der Stadt Chemnitz
- Staatsbetrieb Geoinformation und Vermessung Sachsen (GeoSN)

Urheberrechte Fachdaten/ technische Informationen:
- Entsorgungsbetrieb der Stadt Chemnitz

Verarbeitung unter Verwendung elektronischer Systeme, Vervielfältigung und Weitergabe an Dritte nur mit schriftlicher Genehmigung des Entsorgungsbetrieb der Stadt Chemnitz

Dieser Plan wurde mit Autodesk ACAD © erstellt.