

# WANDABWICKLUNG 1:20

MP\_02.17B  
Bad barrierefrei, 2. Obergeschoss

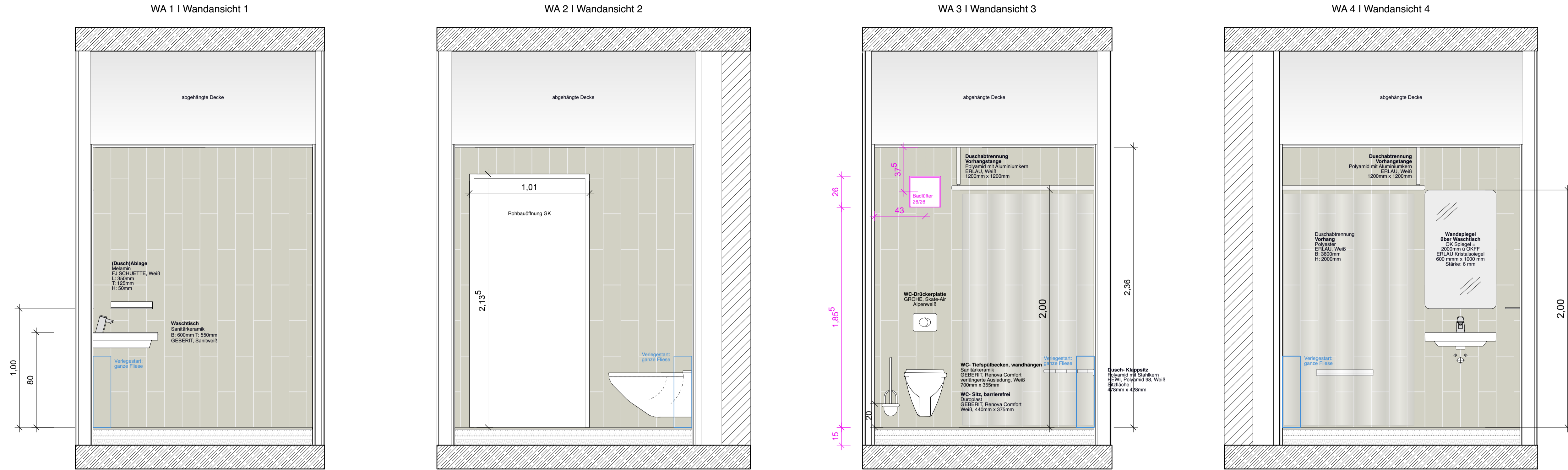

# AUSSCHNITT GRUNDRISS 1:20

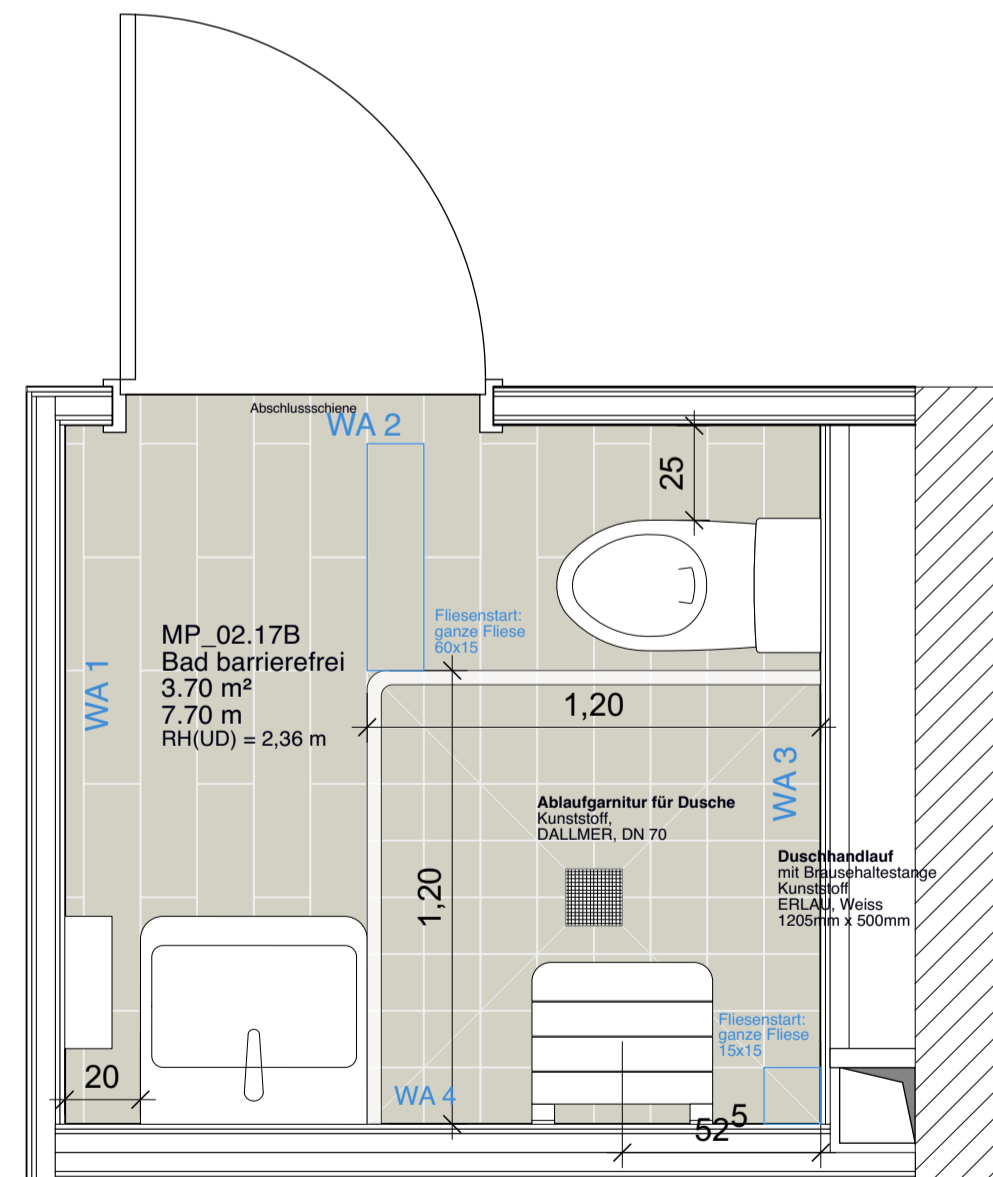

## Beschreibung

| Gästebäder + Barrierefreies Bad              | Fabrikat               | Artikel             | Farbe               |
|--|------------------------|---------------------|---------------------|
| Bodenfliesen 600mm x 150mm und 150mm x 150mm | LORIM Ceramiche        | RAWTECH WHITE       | BB White            |
| Verfugung Boden 3mm                          | SOPRO Bauchemie GmbH   | Brilliant Perl Fuge | Sandgrau 18         |
| Verfugung Boden (dauerelastisch)             | Ottochemie GmbH        | Otoseal S 100       | C961 Morgengrau     |
| Decke Anstrich                               | CAPAROL GmbH           | SeidenLatex weiß    | Weiß ähnl. RAL 9016 |
| Wandfliesen 600mm x 150mm                    | FLORIM Ceramiche S.p.A | RAWTECH WHITE       | BB White            |
| Verfugung Wand 3mm                           | SOPRO Bauchemie GmbH   | Brilliant Perl Fuge | Pergamon 27         |
| Verfugung Wand (dauerelastisch)              | Ottochemie GmbH        | Otoseal S 100       | C961 Morgengrau     |

## Halbverband

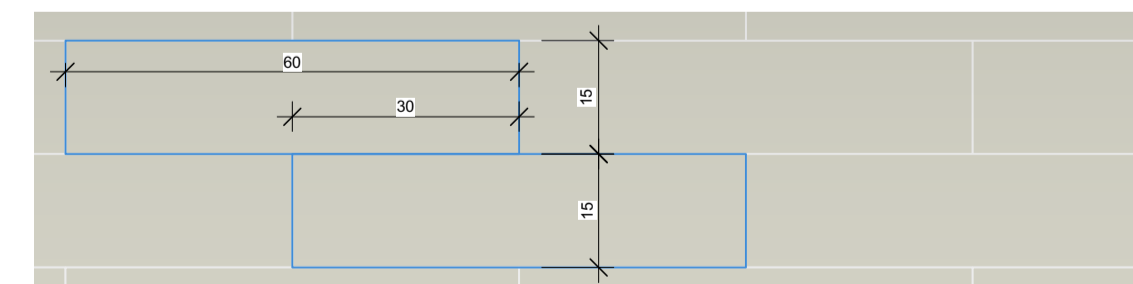

± 0,00 = OK FFB EG = 262,40 m ü. DHN2016

| Index | Datum    | Änderung   | Zeichner |
|-------|----------|--|----------|
| A     | 05.08.24 | Ergänzung Rewi-Klappen, Rewi-Öffnungen und Lüftungsklappen | Meinel   |

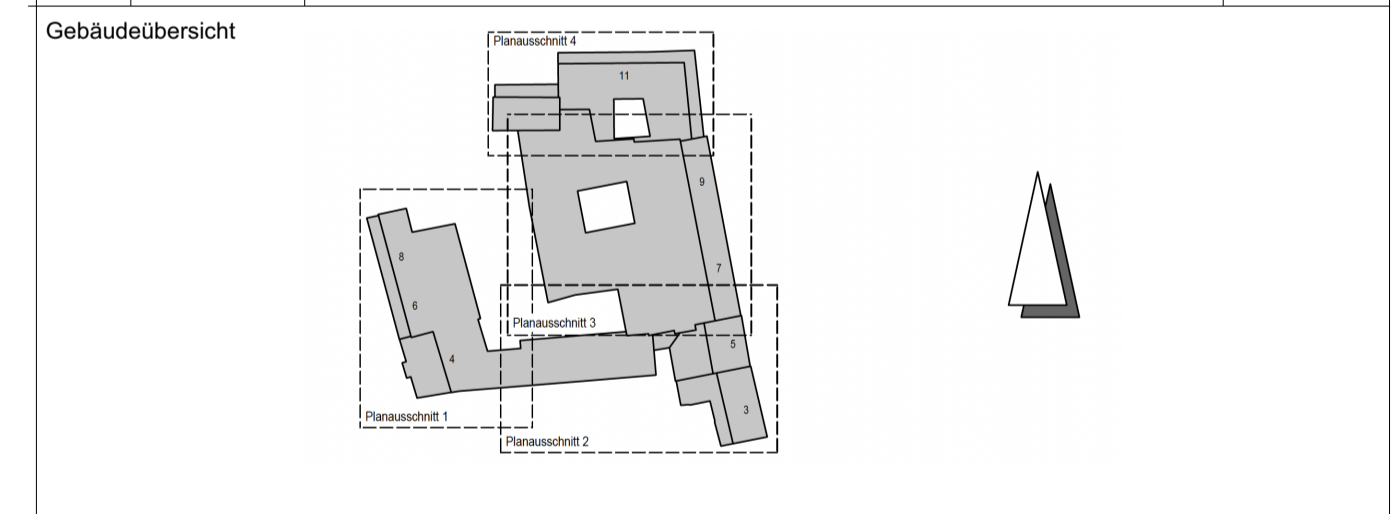

Projekt **Revitalisierung ehem. Kaufhaus Schocken in Zwickau**

Planbezeichnung **PA 1 - Fliesenplan B&B, Bad barrierefrei MP\_02.17B**

Bauherr **GP Papenburg Hochbau GmbH  
Berliner Straße 239  
06112 Halle (Saale)  
Fährstraße 22, 18439 Stralsund**

|   |                                  |
|---|----------------------------------|
| <p><b>BAUCONZEPT</b><br/>INGENIEURE + ARCHITEKTEN</p> <p><small>BAUCONZEPT® PLANUNGSGESELLSCHAFT MBH<br/>Bachgasse 2   D-99350 Lichtenstein<br/>Telefon +49 (0) 3 72 04 16 70-0   Fax +49 (0) 3 72 04 16 70-67<br/>info@bauconcept.com   www.bauconcept.com</small></p> | Freigabe Bauherr / Datum         |
|   | Freigabe Bauherr*                |
|   | Entwurfsverfasser                |
|   | Dipl.-Ing. Architekt B. Hoffmann |
| Projektleiter   | i. A. Dipl.-Ing. R.Meichsner     |

Projektbearbeiter **gesehen: 2. Fachplaner**  
i. A. M.A.(Architektur) N. Meinel

Zeichner / Erstelldatum **28.06.2024**  
i. A.M.A.(Architektur) N. Meinel

Zeichnungsnummer **17-064**

Maßstab **1:20**