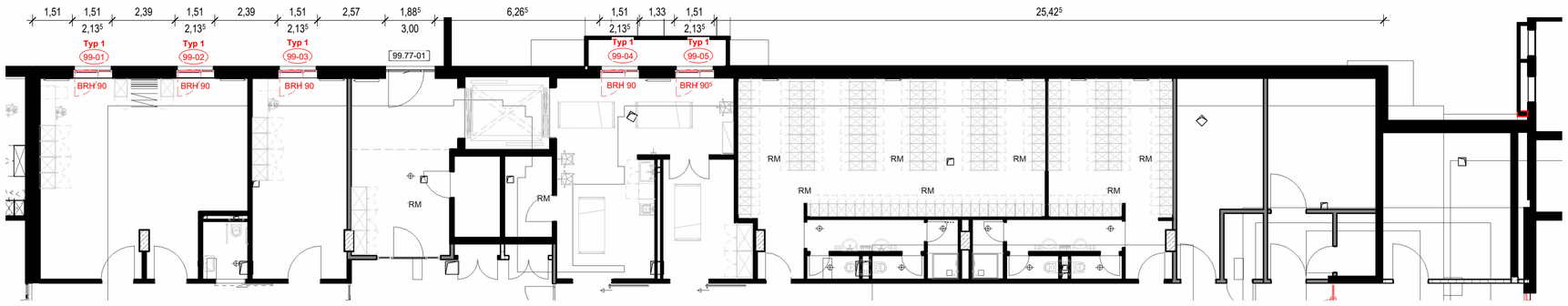

FE-000 - Pos.-Plan Fenster GG

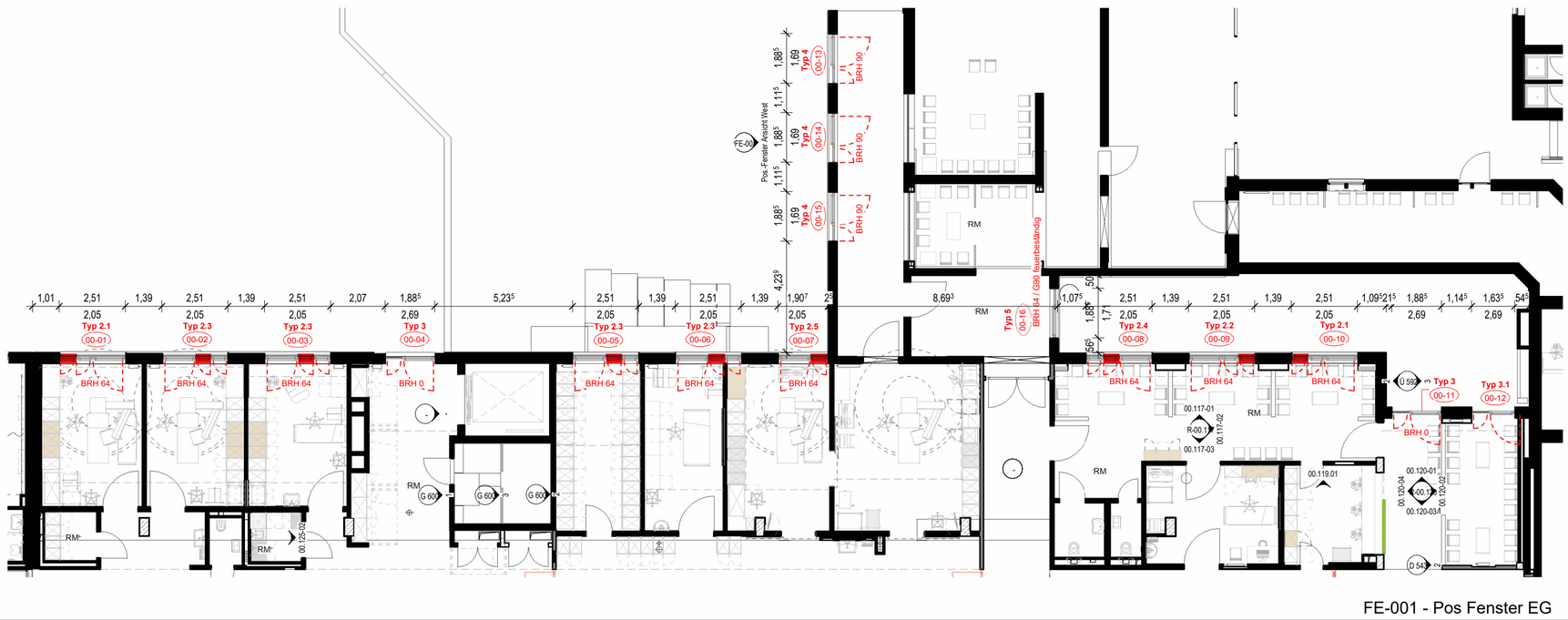

FE-001 - Pos Fenster EG

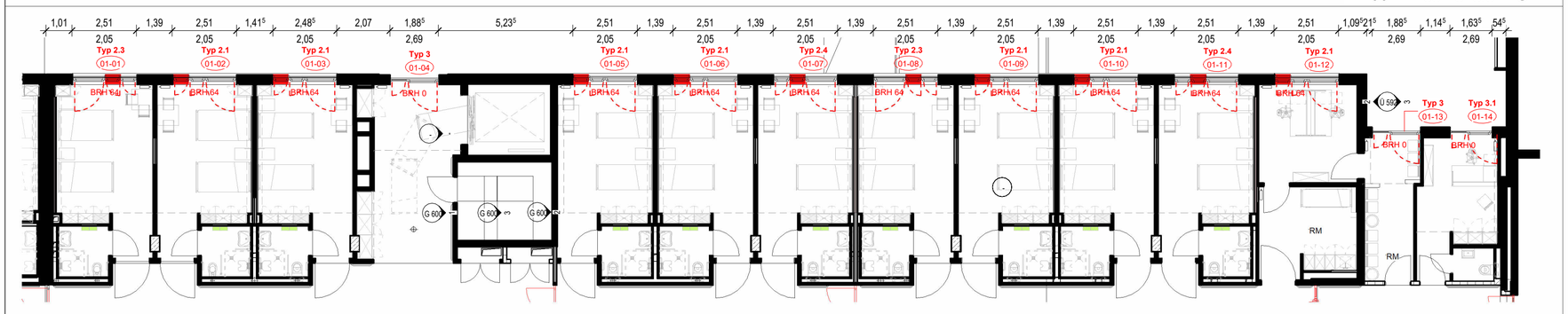

FE-002 - Pos. Fenster 1.OG

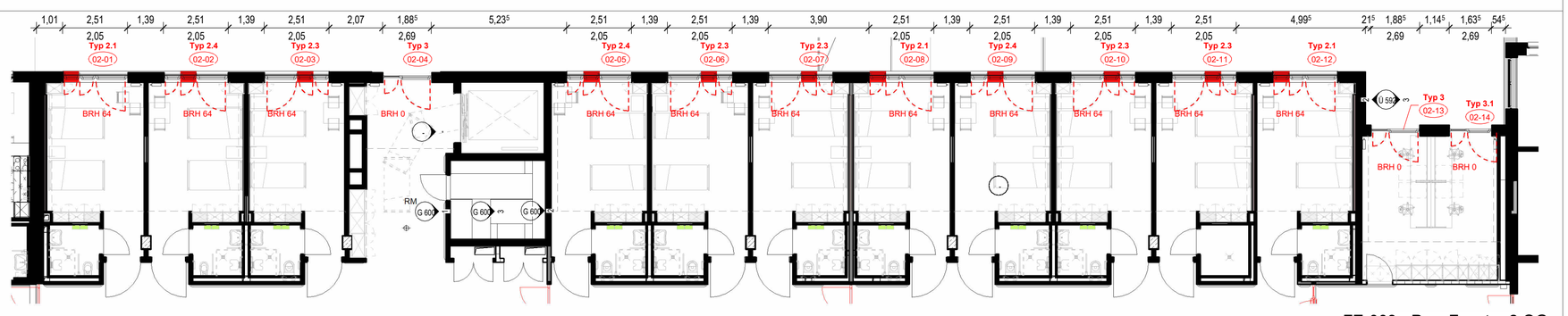

FE-003 - Pos. Fenster 2.OG

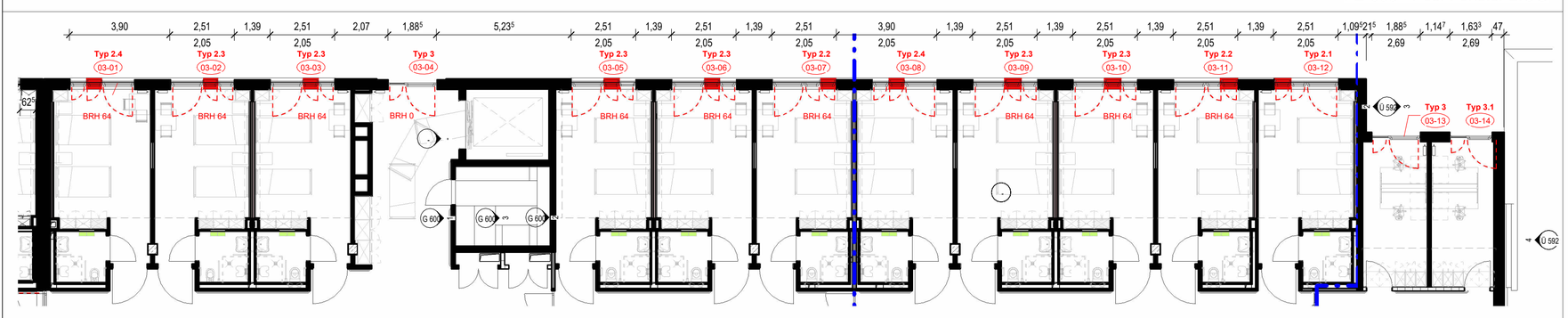

Pos.- Plan Fenster 3.OG

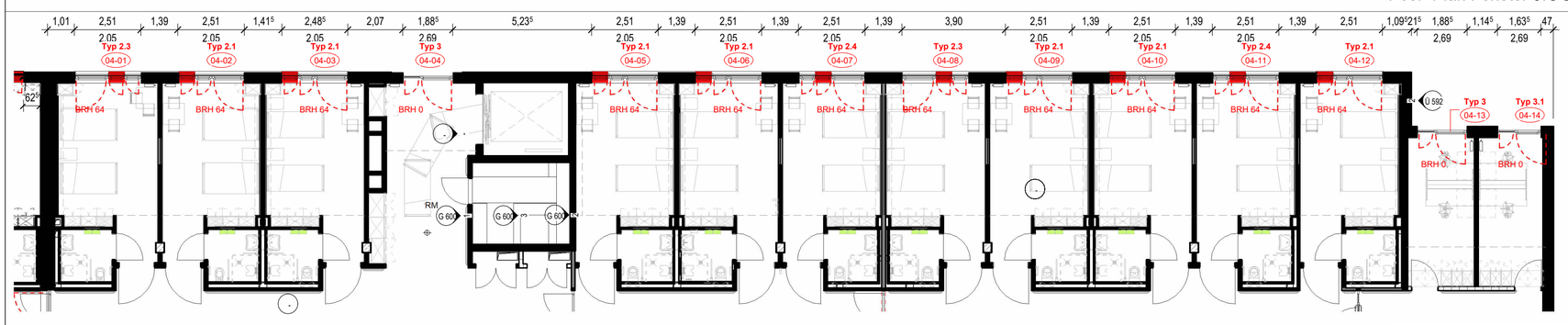

Pos.-Plan Fenster 4.OG

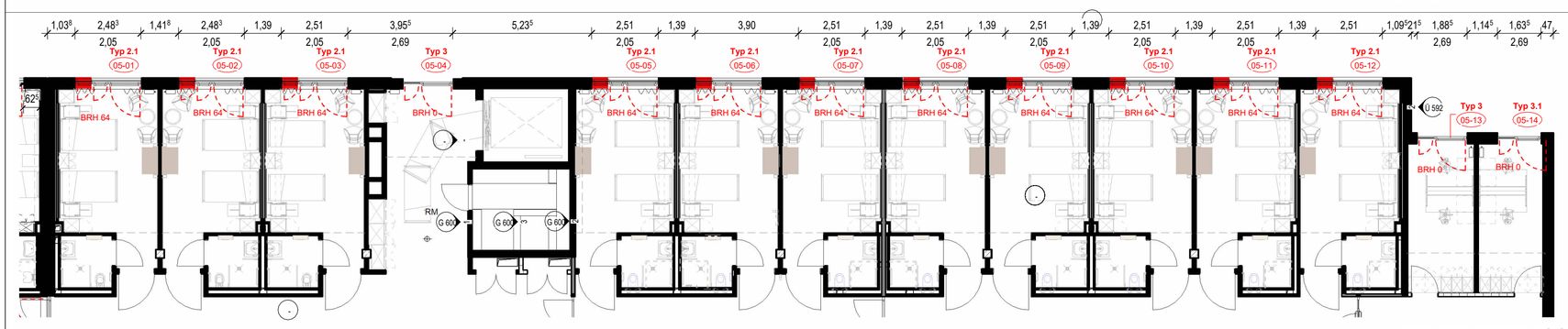

Pos.-Plan Fenster 5.OG

FE-000 Fensterliste - GG bis 5.OG

Ebene	Nummer	Kommentare	Beschreibung	BRH	Breite	Höhe	Absturzsicherung
EG	00-01	Typ 2.1	3-Flügel: 2 Drehflügel abschliessbar, 1 Dreh-Kippflügel mit Lamellenelement	BRH 64	2,510	2,050	Ja
EG	00-10	Typ 2.1	3-Flügel: 2 Drehflügel abschliessbar, 1 Dreh-Kippflügel mit Lamellenelement	BRH 64	2,510	2,050	Ja
Typ 2.1: 2							
EG	00-09	Typ 2.2	3-Flügel: 2 Drehflügel abschliessbar, 1 Dreh-Kippflügel mit Lamellenelement	BRH 64	2,510	2,050	Ja
Typ 2.2: 1							
EG	00-02	Typ 2.3	3-Flügel: 2 Drehflügel abschliessbar, 1 Dreh-Kippflügel mit Lamellenelement	BRH 64	2,510	2,050	Ja
EG	00-03	Typ 2.3	3-Flügel: 2 Drehflügel abschliessbar, 1 Dreh-Kippflügel mit Lamellenelement	BRH 64	2,510	2,050	Ja
EG	00-05	Typ 2.3	3-Flügel: 2 Drehflügel abschliessbar, 1 Dreh-Kippflügel mit Lamellenelement	BRH 64	2,510	2,050	Ja
EG	00-06	Typ 2.3	3-Flügel: 2 Drehflügel abschliessbar, 1 Dreh-Kippflügel mit Lamellenelement	BRH 64	2,510	2,050	Ja
Typ 2.3: 4							
EG	00-08	Typ 2.4	3-Flügel: 2 Drehflügel abschliessbar, 1 Dreh-Kippflügel mit Lamellenelement	BRH 64	2,510	2,050	Ja
Typ 2.4: 1							
EG	00-07	Typ 2.5	3-Flügel: 2 Drehflügel abschliessbar, 1 Dreh-Kippflügel mit Lamellenelement	BRH 64	1,885	2,050	Ja
Typ 2.5: 1							
EG	00-04	Typ 3	2-Flügel: 1 Festverglasung, 1 Dreh-Kippflügel - raumhoch	BRH 0	1,885	2,690	Nein
EG	00-11	Typ 3	2-Flügel: 1 Festverglasung, 1 Dreh-Kippflügel - raumhoch	BRH 0	1,885	2,690	Nein
Typ 3: 2							
EG	00-12	Typ 3.1	2-Flügel: 1 Festverglasung, 1 Dreh-Kippflügel - raumhoch	BRH 0	1,885	2,690	Nein
Typ 3.1: 1							
EG	00-13	Typ 4	Drehflügel + Festverglasung (1,90x1,69)	BRH 90	1,885	1,690	Nein
EG	00-14	Typ 4	Drehflügel + Festverglasung (1,90x1,69)	BRH 90	1,885	1,690	Nein
EG	00-15	Typ 4	Drehflügel + Festverglasung (1,90x1,69)	BRH 90	1,885	1,690	Nein
Typ 4: 3							
EG	00-16	Typ 5	2-Flügel: 2 Festverglasung G90	BRH 64	1,885	1,710	Nein
Typ 5: 1							
EG: 16							
1.OG	01-02	Typ 2.1	3-Flügel: 2 Drehflügel abschliessbar, 1 Dreh-Kippflügel mit Lamellenelement	BRH 64	2,510	2,050	Ja
1.OG	01-03	Typ 2.1	3-Flügel: 2 Drehflügel abschliessbar, 1 Dreh-Kippflügel mit Lamellenelement	BRH 64	2,510	2,050	Ja
1.OG	01-05	Typ 2.1	3-Flügel: 2 Drehflügel abschliessbar, 1 Dreh-Kippflügel mit Lamellenelement	BRH 64	2,510	2,050	Ja
1.OG	01-06	Typ 2.1	3-Flügel: 2 Drehflügel abschliessbar, 1 Dreh-Kippflügel mit Lamellenelement	BRH 64	2,510	2,050	Ja
1.OG	01-09	Typ 2.1	3-Flügel: 2 Drehflügel abschliessbar, 1 Dreh-Kippflügel mit Lamellenelement	BRH 64	2,510	2,050	Ja
1.OG	01-10	Typ 2.1	3-Flügel: 2 Drehflügel abschliessbar, 1 Dreh-Kippflügel mit Lamellenelement	BRH 64	2,510	2,050	Ja
1.OG	01-12	Typ 2.1	3-Flügel: 2 Drehflügel abschliessbar, 1 Dreh-Kippflügel mit Lamellenelement	BRH 64	2,510	2,050	Ja
Typ 2.1: 7							
1.OG	01-01	Typ 2.3	3-Flügel: 2 Drehflügel abschliessbar, 1 Dreh-Kippflügel mit Lamellenelement	BRH 64	2,510	2,050	Ja
1.OG	01-08	Typ 2.3	3-Flügel: 2 Drehflügel abschliessbar, 1 Dreh-Kippflügel mit Lamellenelement	BRH 64	2,510	2,050	Ja
Typ 2.3: 2							
1.OG	01-07	Typ 2.4	3-Flügel: 2 Drehflügel abschliessbar, 1 Dreh-Kippflügel mit Lamellenelement	BRH 64	2,510	2,050	Ja
1.OG	01-11	Typ 2.4	3-Flügel: 2 Drehflügel abschliessbar, 1 Dreh-Kippflügel mit Lamellenelement	BRH 64	2,510	2,050	Ja
Typ 2.4: 2							
1.OG	01-04	Typ 3	2-Flügel: 1 Festverglasung, 1 Dreh-Kippflügel - raumhoch	BRH 0	1,885	2,690	Nein
1.OG	01-13	Typ 3	2-Flügel: 1 Festverglasung, 1 Dreh-Kippflügel - raumhoch	BRH 0	1,885	2,690	Nein
Typ 3: 2							
1.OG	01-14	Typ 3.1	2-Flügel: 1 Festverglasung, 1 Dreh-Kippflügel - raumhoch	BRH 0	1,885	2,690	Nein
Typ 3.1: 1							
1.OG: 14							
2.OG	02-01	Typ 2.1	3-Flügel: 2 Drehflügel abschliessbar, 1 Dreh-Kippflügel mit Lamellenelement	BRH 64	2,510	2,050	Ja
2.OG	02-08	Typ 2.1	3-Flügel: 2 Drehflügel abschliessbar, 1 Dreh-Kippflügel mit Lamellenelement	BRH 64	2,510	2,050	Ja
2.OG	02-12	Typ 2.1	3-Flügel: 2 Drehflügel abschliessbar, 1 Dreh-Kippflügel mit Lamellenelement	BRH 64	2,510	2,050	Ja
Typ 2.1: 3							
2.OG	02-03	Typ 2.3	3-Flügel: 2 Drehflügel abschliessbar, 1 Dreh-Kippflügel mit Lamellenelement	BRH 64	2,510	2,050	Ja
2.OG	02-06	Typ 2.3	3-Flügel: 2 Drehflügel abschliessbar, 1 Dreh-Kippflügel mit Lamellenelement	BRH 64	2,510	2,050	Ja
2.OG	02-07	Typ 2.3	3-Flügel: 2 Drehflügel abschliessbar, 1 Dreh-Kippflügel mit Lamellenelement	BRH 64	2,510	2,050	Ja
2.OG	02-10	Typ 2.3	3-Flügel: 2 Drehflügel abschliessbar, 1 Dreh-Kippflügel mit Lamellenelement	BRH 64	2,510	2,050	Ja
2.OG	02-11	Typ 2.3	3-Flügel: 2 Drehflügel abschliessbar, 1 Dreh-Kippflügel mit Lamellenelement	BRH 64	2,510	2,050	Ja
Typ 2.3: 5							
2.OG	02-02	Typ 2.4	3-Flügel: 2 Drehflügel abschliessbar, 1 Dreh-Kippflügel mit Lamellenelement	BRH 64	2,510	2,050	Ja
2.OG	02-05	Typ 2.4	3-Flügel: 2 Drehflügel abschliessbar, 1 Dreh-Kippflügel mit Lamellenelement	BRH 64	2,510	2,050	Ja
2.OG	02-09	Typ 2.4	3-Flügel: 2 Drehflügel abschliessbar, 1 Dreh-Kippflügel mit Lamellenelement	BRH 64	2,510	2,050	Ja
Typ 2.4: 3							
2.OG	02-04	Typ 3	2-Flügel: 1 Festverglasung, 1 Dreh-Kippflügel - raumhoch	BRH 0	1,885	2,690	Nein
2.OG	02-13	Typ 3	2-Flügel: 1 Festverglasung, 1 Dreh-Kippflügel - raumhoch	BRH 0	1,885	2,690	Nein
Typ 3: 2							
2.OG	02-14	Typ 3.1	2-Flügel: 1 Festverglasung, 1 Dreh-Kippflügel - raumhoch	BRH 0	1,885	2,690	Nein
Typ 3.1: 1							
2.OG: 14							
3.OG	03-12	Typ 2.1	3-Flügel: 2 Drehflügel abschliessbar, 1 Dreh-Kippflügel mit Lamellenelement	BRH 64	2,510	2,050	Ja
Typ 2.1: 1							
3.OG	03-07	Typ 2.2	3-Flügel: 2 Drehflügel abschliessbar, 1 Dreh-Kippflügel mit Lamellenelement	BRH 64	2,510	2,050	Ja
3.OG	03-11	Typ 2.2	3-Flügel: 2 Drehflügel abschliessbar, 1 Dreh-Kippflügel mit Lamellenelement	BRH 64	2,510	2,050	Ja
Typ 2.2: 2							
3.OG	03-02	Typ 2.3	3-Flügel: 2 Drehflügel abschliessbar, 1 Dreh-Kippflügel mit Lamellenelement	BRH 64	2,510	2,050	Ja
3.OG	03-03	Typ 2.3	3-Flügel: 2 Drehflügel abschliessbar, 1 Dreh-Kippflügel mit Lamellenelement	BRH 64	2,510	2,050	Ja
3.OG	03-05	Typ 2.3	3-Flügel: 2 Drehflügel abschliessbar, 1 Dreh-Kippflügel mit Lamellenelement	BRH 64	2,510	2,050	Ja
3.OG	03-06	Typ 2.3	3-Flügel: 2 Drehflügel abschliessbar, 1 Dreh-Kippflügel mit Lamellenelement	BRH 64	2,510	2,050	Ja
3.OG	03-09	Typ 2.3	3-Flügel: 2 Drehflügel abschliessbar, 1 Dreh-Kippflügel mit Lamellenelement	BRH 64	2,510	2,050	Ja
3.OG	03-10	Typ 2.3	3-Flügel: 2 Drehflügel abschliessbar, 1 Dreh-Kippflügel mit Lamellenelement	BRH 64	2,510	2,050	Ja
Typ 2.3: 6							
3.OG	03-01	Typ 2.4	3-Flügel: 2 Drehflügel abschliessbar, 1 Dreh-Kippflügel mit Lamellenelement	BRH 64	2,510	2,050	Ja
3.OG	03-08	Typ 2.4	3-Flügel: 2 Drehflügel abschliessbar, 1 Dreh-Kippflügel mit Lamellenelement	BRH 64	2,510	2,050	Ja
Typ 2.4: 2							
3.OG	03-04	Typ 3	2-Flügel: 1 Festverglasung, 1 Dreh-Kippflügel - raumhoch	BRH 0	1,885	2,690	Nein
3.OG	03-13	Typ 3	2-Flügel: 1 Festverglasung, 1 Dreh-Kippflügel - raumhoch	BRH 0	1,885	2,690	Nein
Typ 3: 2							
3.OG	03-14	Typ 3.1	2-Flügel: 1 Festverglasung, 1 Dreh-Kippflügel - raumhoch	BRH 0	1,885	2,690	Nein
Typ 3.1: 1							
3.OG: 14							
4.OG	04-02	Typ 2.1	3-Flügel: 2 Drehflügel abschliessbar, 1 Dreh-Kippflügel mit Lamellenelement	BRH 64	2,510	2,050	Ja
4.OG	04-03	Typ 2.1	3-Flügel: 2 Drehflügel abschliessbar, 1 Dreh-Kippflügel mit Lamellenelement	BRH 64	2,510	2,050	Ja
4.OG	04-05	Typ 2.1	3-Flügel: 2 Drehflügel abschliessbar, 1 Dreh-Kippflügel mit Lamellenelement	BRH 64	2,510	2,050	Ja
4.OG	04-06	Typ 2.1	3-Flügel: 2 Drehflügel abschliessbar, 1 Dreh-Kippflügel mit Lamellenelement	BRH 64	2,510	2,050	Ja
4.OG	04-09	Typ 2.1	3-Flügel: 2 Drehflügel abschliessbar, 1 Dreh-Kippflügel mit Lamellenelement	BRH 64	2,510	2,050	Ja
4.OG	04-10	Typ 2.1	3-Flügel: 2 Drehflügel abschliessbar, 1 Dreh-Kippflügel mit Lamellenelement	BRH 64	2,510	2,050	Ja
4.OG	04-12	Typ 2.1	3-Flügel: 2 Drehflügel abschliessbar, 1 Dreh-Kippflügel mit Lamellenelement	BRH 64	2,510	2,050	Ja
Typ 2.1: 7							
4.OG	04-01	Typ 2.3	3-Flügel: 2 Drehflügel abschliessbar, 1 Dreh-Kippflügel mit Lamellenelement	BRH 64	2,510	2,050	Ja
4.OG	04-08	Typ 2.3	3-Flügel: 2 Drehflügel abschliessbar, 1 Dreh-Kippflügel mit Lamellenelement	BRH 64	2,510	2,050	Ja
Typ 2.3: 2							
4.OG	04-07	Typ 2.4	3-Flügel: 2 Drehflügel abschliessbar, 1 Dreh-Kippflügel mit Lamellenelement	BRH 64	2,510	2,050	Ja
4.OG	04-11	Typ 2.4	3-Flügel: 2 Drehflügel abschliessbar, 1 Dreh-Kippflügel mit Lamellenelement	BRH 64	2,510	2,050	Ja
Typ 2.4: 2							
4.OG	04-04	Typ 3	2-Flügel: 1 Festverglasung, 1 Dreh-Kippflügel - raumhoch	BRH 0	1,885	2,690	Nein
4.OG	04-13	Typ 3	2-Flügel: 1 Festverglasung, 1 Dreh-Kippflügel - raumhoch	BRH 0	1,885	2,690	Nein
Typ 3: 2							
4.OG	04-14	Typ 3.1	2-Flügel: 1 Festverglasung, 1 Dreh-Kippflügel - raumhoch	BRH 0	1,885	2,690	Nein
Typ 3.1: 1							
4.OG: 14							
5.OG	05-01	Typ 2.1	3-Flügel: 2 Drehflügel abschliessbar, 1 Dreh-Kippflügel mit Lamellenelement	BRH 64	2,510	2,050	Ja
5.OG	05-02	Typ 2.1	3-Flügel: 2 Drehflügel abschliessbar, 1 Dreh-Kippflügel mit Lamellenelement	BRH 64	2,510	2,050	Ja
5.OG	05-03	Typ 2.1	3-Flügel: 2 Drehflügel abschliessbar, 1 Dreh-Kippflügel mit Lamellenelement	BRH 64	2,510	2,050	Ja
5.OG	05-05	Typ 2.1	3-Flügel: 2 Drehflügel abschliessbar, 1 Dreh-Kippflügel mit Lamellenelement	BRH 64	2,510	2,050	Ja
5.OG	05-06	Typ 2.1	3-Flügel: 2 Drehflügel abschliessbar, 1 Dreh-Kippflügel mit Lamellenelement	BRH 64	2,510	2,050	Ja
5.OG	05-07	Typ 2.1	3-Flügel: 2 Drehflügel abschliessbar, 1 Dreh-Kippflügel mit Lamellenelement	BRH 64	2,510	2,050	Ja
5.OG	05-08	Typ 2.1	3-Flügel: 2 Drehflügel abschliessbar, 1 Dreh-Kippflügel mit Lamellenelement	BRH 64	2,510	2,050	Ja
5.OG	05-09	Typ 2.1	3-Flügel: 2 Drehflügel abschliessbar, 1 Dreh-Kippflügel mit Lamellenelement	BRH 64	2,510	2,050	Ja
5.OG	05-10	Typ 2.1	3-Flügel: 2 Drehflügel abschliessbar, 1 Dreh-Kippflügel mit Lamellenelement	BRH 64	2,510	2,050	Ja
5.OG	05-11	Typ 2.1	3-Flügel: 2 Drehflügel abschliessbar, 1 Dreh-Kippflügel mit Lamellenelement	BRH 64	2,510	2,050	Ja
5.OG	05-12	Typ 2.1	3-Flügel: 2 Drehflügel abschliessbar, 1 Dreh-Kippflügel mit Lamellenelement	BRH 64	2,510	2,050	Ja
Typ 2.1: 11							
5.OG	05-04	Typ 3	2-Flügel: 1 Festverglasung, 1 Dreh-Kippflügel - raumhoch	BRH 0	1,885	2,690	Nein
5.OG	05-13	Typ 3	2-Flügel: 1 Festverglasung, 1 Dreh-Kippflügel - raumhoch	BRH 0	1,885	2,690	Nein
Typ 3: 2							
5.OG	05-14	Typ 3.1	2-Flügel: 1 Festverglasung, 1 Dreh-Kippflügel - raumhoch	BRH 0	1,885	2,690	Nein
Typ 3.1: 1							
5.OG: 14							
Gesamt: 86							

FE-000 Fensterliste - GG bis 5.OG - Gesamtanzahl Typen

Typ	Beschreibung	BRH
Typ 2	3-Flügel: 2 Drehflügel abschliessbar, 1 Dreh-Kippflügel mit Lamellenelement	BRH 64
64		
Typ 3	2-Flügel: 1 Festverglasung, 1 Dreh-Kippflügel - raumhoch	BRH 0
18		
Typ 4	Drehflügel + Festverglasung (1,90x1,69)	BRH 90
3		
Typ 5	2-Flügel: 2 Festverglasung G90	BRH 64
1		

hier = 64 Stück Magnetkontakte

Fenster mit Magnetkontakt und normalem Griff, alle anderen Griffe abschliessbar

Öffnungsrichtung Fenster

Nord

Index	Datum	Änderung	Bearb.
2	06.08.2024	Gewerk Fenster: Ergänzung Typ 3.1 Breite 1,635m	NaSc
1	17.05.2024	Stand Ausschreibung	HH

Die Pläne bzw. deren Inhalt bleiben geistiges Eigentum des Planerstellers und dürfen nur absprachegemäß und im Sinne des Planerstellers verwendet werden.
Insbesondere dürfen die Planunterlagen ohne vorherige schriftliche Genehmigung des Planerstellers nicht vervielfältigt oder Dritten zugänglich gemacht werden

PLAN-Nr. 384e 5 FE-000 Ges 2
(Projektnummer | Phase(HOAI) | Planart | lfd. Nr. | Code | Index)

ERSTELLDATUM 23.11.2023
AKTUELLES DATUM 06.08.2024

Krankenhaus Buchholz - 3.BA

Reorganisation Pflege und Interdisziplinäre ZNA

PLANINHALT
Grundrisse - Positionsplan Fenster
Gartengeschoss bis 6.Obergeschoss

PHASE	GEWERK	BAUTEIL	OKFF	ACHSE/ LAGE
5	Fenster	BA3		

ARCHITEKT
reichardt+partner architekten
Elbchaussee 93
D-22763 Hamburg
T: +49 40 600809-60
F: +49 40 600809-66
khb@reichardtpartner.de

BAUHERR
KH Buchholz und Winsen gGmbH
Steinbecker Str. 44
21244 Buchholz
T: 04181 13-0
F: 04181 13-1055
info@krankenhaus-buchholz.de

FREIGEGEBEN

FREIGEGEBEN

BLATTGRÖSSE	GEZEICHNET	MASZSTAB	DATEI
DIN A1 693/594	HH	Wie angezeigt	D:\Projekte\384e_Buchholz_3.BA - R22 - Ausführung-1_ns@reichardtpartner.de.rvt

06.08.2024 11:31:54