

Station 0+000 Bauanfang: Schacht mit Belüftungsdom, Verlauf HWSA zwischen Dom und Schachtdeckung, Dom versetzen  
 Station 0+050 Rückblick: Straße Am Werder, Anordnung HWS- Wand parallel zur rechten Straßenkante  
 Station 0+070 Rückblick: Straße Am Werder, Anordnung HWS- Wand parallel zur Straße, rechts des Belüftungsdoms  
 Station 0+150 Vorblick: Grünflächenbereich und im Hintergrund Annenbrücke Bereich der Geländemodellierung/-anhebung  
 Station 0+150 Vorblick: Grünflächenbereich und Böschung Annenbrücke Bereich der Geländemodellierung/-anhebung  
 Station 0+198 Anschlussbereich der Geländemodellierung an Böschung Annenbrücke

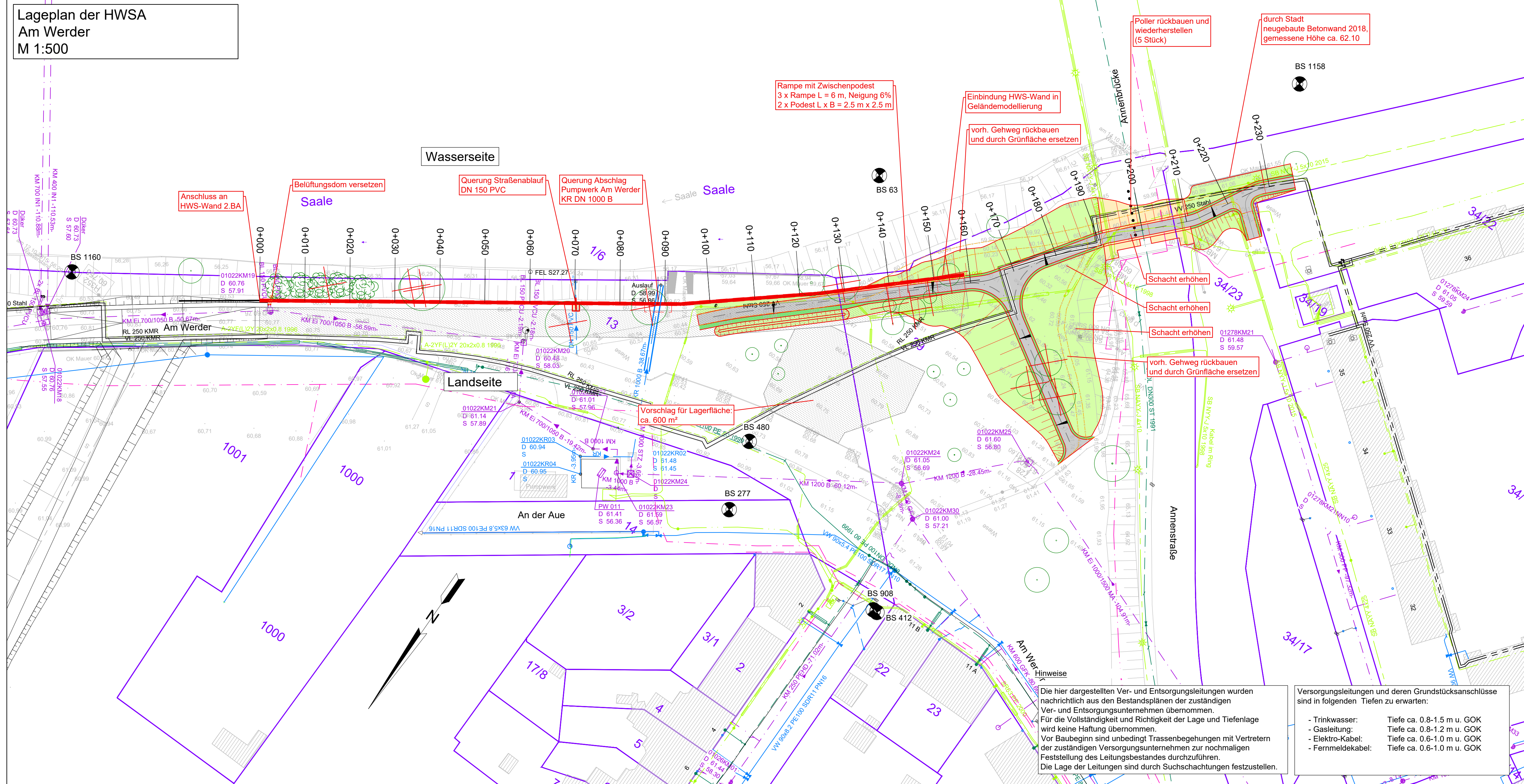
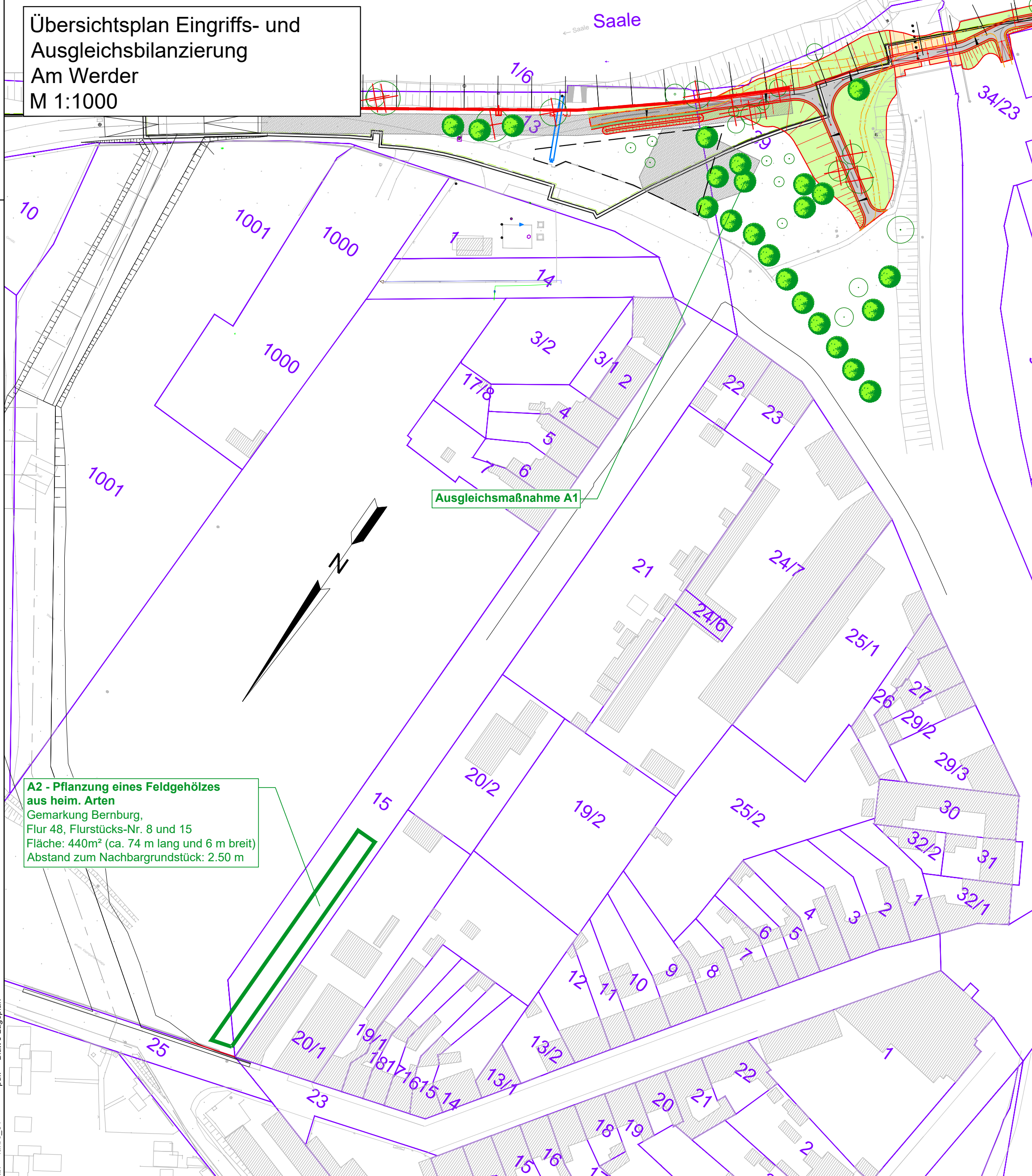

**Zeichenerklärung:**

**Planung HWSA**

- Bauwerksachse
- Anlagen der HWSA
- Anlagen der HWSA (verdeckte Kanten)
- Stahlbetonwand
- Baum-/Strauchfällung
- Mauer
- Grundstücksgrenze und Flurstücksnummer (nur zur Information)
- Bohrsondierung

**Bestand**

- Rückbau vorh. Anlagen
- Rammbene / Baustraße / Lagerplatz
- Geh-/Radweg
- Pflasterfläche
- Grünfläche
- Bankett

**Bestand Ver- und Entsorgungsleitungen**

- Schmutzwasser-Kanal
- Regenwasser-Kanal
- Mischwasser-Kanal
- Straßenablauf
- Trinkwasser
- Gas Niederdruckleitung
- Elektrokabel Mittelspannung
- Fernmeldekabel Erdverlegung
- Straßenbeleuchtung
- Fernwärmeleitung
- Steuerkabel
- E-Rohr

Nr.	Änderung	Name	Datum	ersetzte Datei	neue Datei

Überarbeitungen:

Kartengrundlage	Reiner Lücke, Dipl.-Ing. (FH) Beratender Ingenieur, LSA Nr. 2398	Stand:	11/2015	Ergänzungen:
Liegenschaftskarte April 2020	©GeoBasis-DE/LVermGeo LSA, 2020, A 18-224-2009-7			

**PGI MAGDEBURG** PGI Planungsbüro Geohydrologie, Grund- und Ingenieurbau GmbH  
 Rothenseer Straße 24  
 39124 Magdeburg

**Stadt Bernburg (Saale)**

bearbeitet: J. Ohme  
 gezeichnet: B. Becker  
 geprüft: A. Täger  
 Plan-Nr.: 20.013

Auftraggeber: Stadt Bernburg (Saale) Schlossgartenstraße 16 06406 Bernburg (Saale)  
 Projekt: Hochwasserschutz Bernburg (Saale) - Talstadt 3. BA: Am Werder  
 Planinhalt: Lageplan

Phase: AP  
 Datum: 01.02.2024  
 Höhen-/Lagestatus: HS 160 LS 150  
 Maßstab: 1:1500  
 Blatt-Nr.: 3

**MUTING** MUTING GmbH Rothenseer Straße 24 39124 Magdeburg  
 Tel.: 0391 2561-100  
 www.muting.de  
 muting@muting.de

Die hier dargestellten Ver- und Entsorgungsleitungen wurden nachrichtlich aus den Bestandsplänen der zuständigen Ver- und Entsorgungsunternehmen übernommen. Für die Vollständigkeit und Richtigkeit der Lage und Tiefenlage wird keine Haftung übernommen. Vor Baubeginn sind unbedingt Trassenbegehungen mit Vertretern der zuständigen Versorgungsunternehmen zur nochmaligen Feststellung des Leitungsbestandes durchzuführen. Die Lage der Leitungen sind durch Suchschachtungen festzustellen.

Versorgungsleitungen und deren Grundstücksanschlüsse sind in folgenden Tiefen zu erwarten:

- Trinkwasser: Tiefe ca. 0,8-1,5 m u. GOK
- Gasleitung: Tiefe ca. 0,8-1,2 m u. GOK
- Elektro-Kabel: Tiefe ca. 0,6-1,0 m u. GOK
- Fernmeldekabel: Tiefe ca. 0,6-1,0 m u. GOK