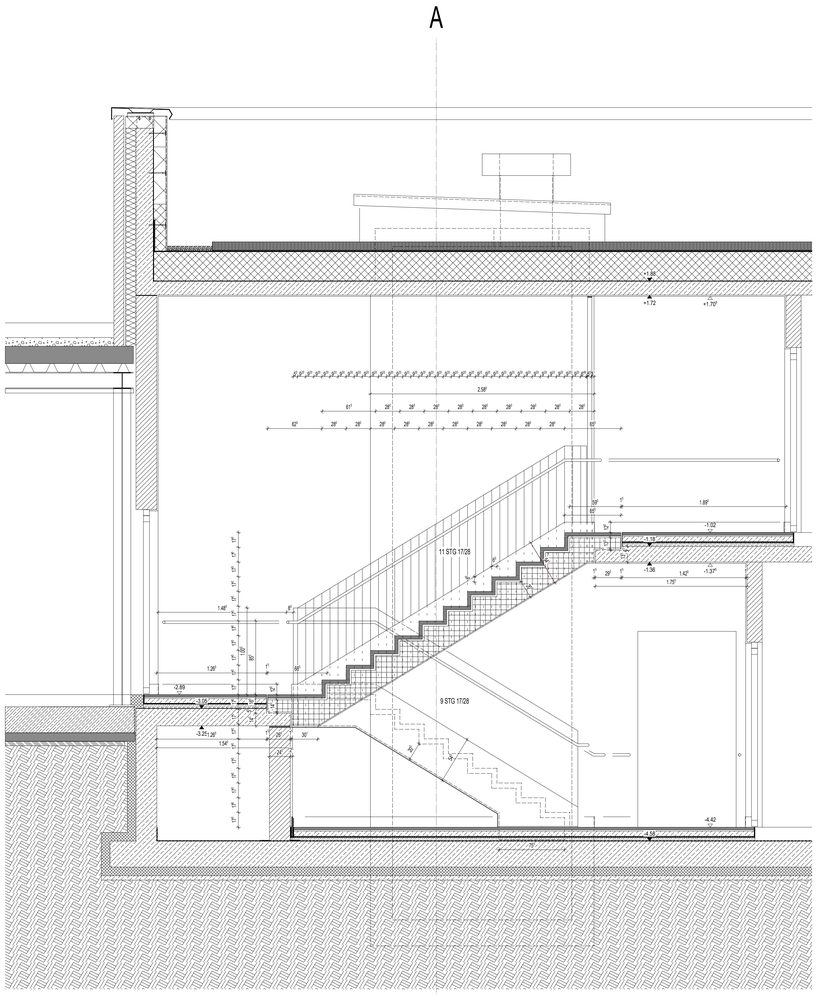

Schnit BB

A

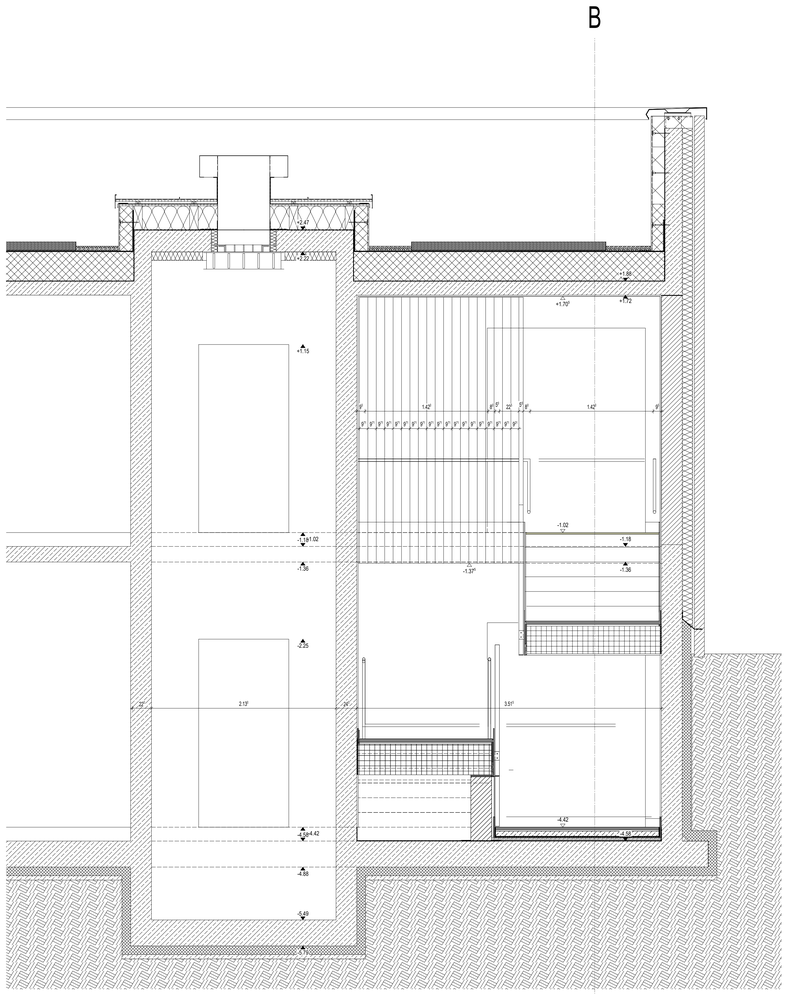

Schnit AA

B

LEGENDE

RAUM

Raumnummer — G00.2.45
Raubbezeichn. — Lager Allgemein
Fläche — F: 175.00 m² | U: 121.00 m — Umfang
Lichte Höhe — LH=2.35 m | RH=2.60 m — Raumhöhe
Bodennummer — B00 | D01 — Deckennummer

Lichte Höhe = OK FFB bis UK AHD **Raumhöhe = OK FFB bis UK RD**

TÜR

E01.234.4567.556 — Türnummer
T90 RS — Brandschutz

WAND

W103 — Wandnummer

MATERIALIEN

Stahlbeton
Stahlbeton WU
Mauerwerk
STB-Fertigteil

Trockenbau
Gipskarton
Gipskarton mit Blechbeschlage
F0
F30
F90

Werkstein
Weiche Dämmung
Harte Dämmung
Perimeterdämmung
Glaswand

OBERFLÄCHEN

SB — Sichtbeton
SM — Sichtmauerwerk
SP — Spachtelung
Trockenputz (Vorsatzschale)
FL — Fliesen
PU — Putz

SYMBOLE

Bodendurchbruch (BD)
Bodendurchbruch (verdeckt)
Deckendurchbruch (DD)
Wanddurchbruch (WD)
Wandschlitz (WS)
Bodenschlitz (BS)
Deckenschlitz (DS)
Bodenkernbohrung (BKB) / Deckenkernbohrung (DKB)
Wandkernbohrung (WKB)
R D Taster Rauchabzug / Druckknopfmelder
F H Feuerlöscher / Wandhydrant
F90 - Brandwand DIN 4102-3
F90 - Bauart Brandwand
07 / 7527 Detailverweis
07 / 7527 Detailschnitt

A — Schnittführung
12 — Achse (Gebäuderaster)
Verdeckte Bauteile
Bauteile über Schnittebene
BS — Blendschutzanlage
R — Rollo manuell
S — Sonnenschutzanlage
VG — Vergitterung
+4.00 / +3.93 — OK FFB / OK RD
OK Fertig / OK Roh
UK Fertig / UK Roh (Decke)
Änderungen Lt. Index
Anfangspunkt TB-Ständer (im Achsraster von 62,5 cm)
Wandverstärkung Sanitär gemäß Angabe HLS
Wandverstärkung Festeinbau gemäß Angabe Architekt

BEZEICHNUNGEN

BRANDSCHUTZ

BW	Brandwand
BA BW	Bauart Brandwand
F 90	feuerbeständige Wand
T 90	feuerbeständige Tür
RS	Rauchschutztür
T 30-RS	feuerhemmende Tür - Rauchschutz
T 90-RS	feuerbeständige Tür - Rauchschutz
dsT	dicht- und selbstschliessende Tür
dT	dichtschliessende Tür
G 30	feuerhemmende Festverglasung
G 90	feuerbeständige Festverglasung
RWA	Rauch- und Wärmeabzugsanlage
F30-A	feuerhemmend aus nichtbrennbaren Baustoffen
F90-A	feuerbeständig aus nichtbrennbaren Baustoffen

HÖHEN

AHD	abgehängte Decke
BRH	Brüstungshöhe von OKFFB
DVS	Deckenversprung
LH	lichte Höhe
OK FFB	Oberkante Fertigfussboden

MATERIALIEN

STB	Stahlbeton
SB	Sichtbeton
MW / SM	Mauerwerk / Sichtmauerwerk
GK	Gipskarton
GK-NR	Gipskarton - Nassraum
STGL	Stahl-Glaselement
GL	Glas
KAU / LINO	Kautschuk / Linoleum
FL	Fliesen
PU	Putz
SP	Spachtelung
HLZ	Holz
WS	Werkstein
NWS	Naturwerkstein
BWS	Betonwerkstein
NST	Naturstein
FGL	Fugenglattstrich
WST	Estrich mit staubb. Anstrich
EPX	Epoxydharzbeschichtung
FAS	Faserplatte

HINWEISE

- Alle Masse sind vor Ort vom Auftragnehmer zu prüfen und zu vergleichen. Unstimmigkeiten sind dem Architekten zu melden.
- Die Auflagen der Baugenehmigung sind zu beachten!
- Dieser Plan gilt nur in Verbindung mit den Plänen der Statik, der Fachingenieure und der Fachfirmen.
- Türöffnungsmasse sind Rohbaumasse, Höhenmasse beziehen sich auf OK FFB.
- Brüstungsmasse sind Rohbaumasse, Höhenmasse beziehen sich auf OK FFB.
- Höhenbezüge: Neubau +/-0.00 = +72.49 ü. NHN
- Aussparungen, Schlitze und Durchbrüche in der Mauerwerks- und Stahlbetonkonstruktion siehe Schlitzpläne der Fachingeneiure.
- Die gezeigte Möblierung dient nur der Darstellung der Funktionalität.
- Für Fliesen- und Steinfussböden siehe gesonderte Detailplanung
- Alle Treppenraumwände F90-BW, Alle Stahlbetonbauteile F90-A
- alle R'w Schallschutzanforderung (dB) sind im eingebauten Zustand (bei Leichtbauwände einschl. Flankenübertragung)
- Pläne im Maßstab 1:100 gelten nur als Übersichtspläne und sind nicht für die Ausführung gedacht.
  Siehe hierzu die Ausführungsplanung M1:50 der einzelnen Geschosse!
- Türen in 10cm Trockenbauwänden bis 1.01m RRM (Breite) sind mit einem UA 50 Profil zu verstärken
- Türen in 10cm Trockenbauwänden über 1.01m RRM (Breite) sind mit einem 50/50/4mm starken seitlichen Stahlrohrprofil zu verstärken
- Türen in 15cm Trockenbauwänden bis 1.135m RRM (Breite) sind mit einem Standard UA 100 Profil zu verstärken
- Türen in 15cm Trockenbauwänden ab 1.135m RRM (Breite) sind mit einem 100/50/4mm starken seitlichen Stahlrohrprofil zu verstärken

INDEX	DATUM	GEZ.	ART DER ÄNDERUNG
	31.01.2023	MB	
009	16.05.2024	MB	Aktualisierung Angaben Schlosser
008	14.08.2023	MB	Aktualisierung Tronsoien und Treppenlauftiefe
007	28.03.2023	MB	Aktualisierung Dachstuhl
006	31.01.2023	MB	Freigabe Planung
005	19.12.2022	MB	Aktualisierung Planung
004	28.10.2022	MB	Anpassung Dachaufbau
	31.01.2023	MB	Freigabe
	21.07.2022	MB	Ersteller

Treppe 5 Schnitt — ARSWAGEBTRS--5---001 009

Maßregelvollzug Bernburg Stationsneubau + Ergo

BAUHERR
SALUS gGmbH
Betreibergesellschaft für sozialorientierte Einrichtungen des Landes Sachsen-Anhalt
Seepark 5
DE-39116 Magdeburg
TEL.: 0391 - 60753-0
FAX.: 0391 - 60753-33
MAIL: gs@sah.info

NUTZER
Maßregelvollzug Bernburg
Olga-Benario-Str. 16-18
DE-06406 Bernburg
TEL.: 03471 - 34-5602
FAX.:
MAIL: mrv.bernburg@salus-lsa.de

PROJEKTSTEUERUNG
SALUS gGmbH
Bereich Immobilienmanagement und Bau Salus-Plan
Seepark 5
DE-39116 Magdeburg
TEL.: 0391 - 60753-56
FAX.: 0391 - 60753-44
MAIL: salus.plan@salus-lsa.de

ARCHITEKT

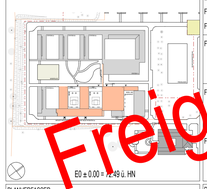

EG ± 0.00 = 72.49 ü. HN

LIEGENSCHAFT — GEMARKUNG BERNBURG
FLUR — 20
FLURSTÜCKE — 1000
FACHPLANER
PROJEKTLEITUNG
BAULEITUNG

Freigabe

PLANVERFASSER

PLOT-NR.	BLATTGR.	MASSTAB
4505	A0	M 1:25
GEZ. MB	INDEX 009	
GEZ. AM 21.07.2022	STAND 16.05.2024	PROJ.NR. B 21-026

PLANART AUSFÜHRUNGSPLANUNG — FACH ARCHITEKTUR

I	II	III	IV	V	VI	VII	VIII	IX
1 2	3 4 5	6 7 8	9 10 11	12 13 14	15 16 17	18 19 20	21 22 23	
A	R	SWA	GEB	TRS	--5	---	001	009

PLANBEZEICHNUNG Treppe 5 Schnitt

DIN A0 H/B = 841 / 1189 mm (1 m²)