

Raumnummer	Raumbezeichnung	alte Raumnummer
A.001	Küche	'001
A.002	Pausen- und Speiseraum	'002
A.003	Klassenraum	'003
A.004	Technik	'004
A.004a	Vorraum Technik	'004a
A.005	Garderobe	'005
A.006	Waschraum	'006
A.006a	WC Schüler	'
A.007	Waschraum	'007
A.007a	WC Schülerinnen	'
A.008	Aula	'008
A.008a	Abstellen	'
A.009	Krankenpflege	'009
A.010	Vorbereitung Krankenpflege	'010
A.011	Archiv	'011
A.013	Flur	'
A.014	Flur	'
A.016	TRH	'
A.112	Abstellen	'
A.115	Flur	'

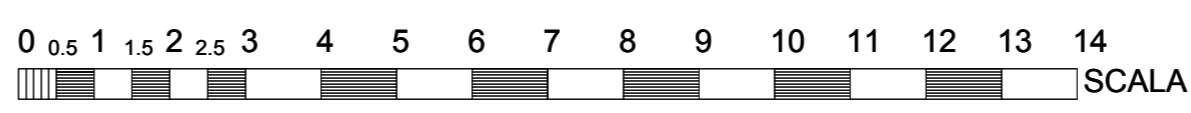

Index	Datum	Erläuterung	Name
B	10/2019	Layout, Raumnummern vor Ort als Grundlage FW-Doku	RH, KP
A	07/2014	Grundriss aktualisiert	LK

PLAN DIGITALISIERT - ALLE MASSE SIND VOM UNTERNEHMER EIGENVERANTWORTLICH ZU PRUEFEN!
 EINGETRAGENE HOEHENMASSE BEZIEHEN SICH GRUNDSATZLICH AUF OBERKANTE FERTIGFUSSBODEN !

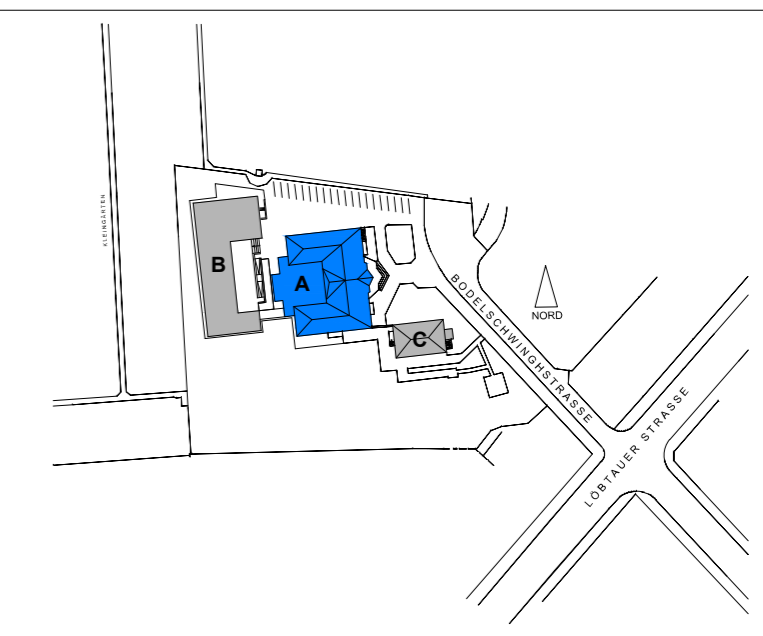

Bauherr:
Städtisches Klinikum Dresden



Standort: Medizinische Berufsfachschule

Objekt
 Bodelschwingstraße 1-3
MBFS - Haus A

Planinhalt
Grundriss Ebene 0
Bestandsplan

Planerstellung	Planänderung Städtisches Klinikum Dresden Ressort Technik und Wirtschaft Abteilung Bau und Technik		
PROJ. NR IBC.:			
Liegenschaft 5-SKD MBFS	Gebäude MBFS_A	Ebene A.0 - EG	Standort MBFS
Format 594x420	Maßstab 1:100	Planerstellung 11/2002	Planänderung 10/2019

DATEI:
5-A-E0-GR-B-000_B

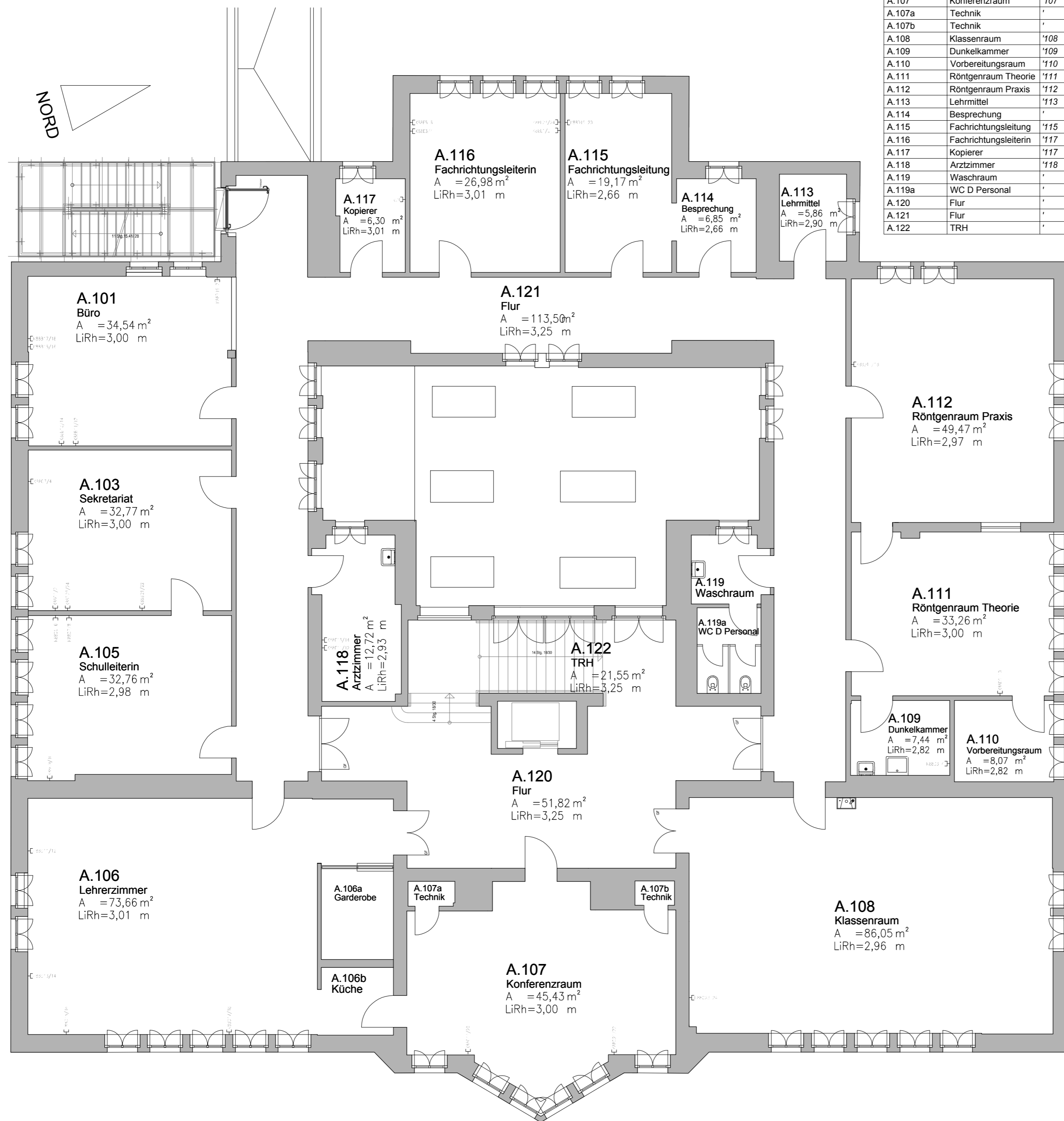

Raumnummer	Raumbezeichnung	alte Raumnummer
A.101	Büro	'101
A.103	Sekretariat	'103
A.105	Schulleiterin	'105A
A.106	Lehrerzimmer	'106
A.106a	Garderobe	'
A.106b	Küche	'
A.107	Konferenzraum	'107
A.107a	Technik	'
A.107b	Technik	'
A.108	Klassenraum	'108
A.109	Dunkelkammer	'109
A.110	Vorbereitungsraum	'110
A.111	Röntgenraum Theorie	'111
A.112	Röntgenraum Praxis	'112
A.113	Lehmittel	'113
A.114	Besprechung	'
A.115	Fachrichtungsleitung	'115
A.116	Fachrichtungsleiterin	'117
A.117	Kopierer	'117
A.118	Arztzimmer	'118
A.119	Waschraum	'
A.119a	WC D Personal	'
A.120	Flur	'
A.121	Flur	'
A.122	TRH	'

Index	Datum	Erläuterung	Name
B	10/2019	Layout, Raumnummern vor Ort als Grundlage für FW-Doku	RH, KP
A	07/2014	Grundriss aktualisiert	LK

PLAN DIGITALISIERT - ALLE MASSE SIND VOM UNTERNEHMER EIGENVERANTWORTLICH ZU PRUEFEN!
 EINGETRAGENE HOEHENMASSE BEZIEHEN SICH GRUNDSATZLICH AUF OBERKANTE FERTIGFUSSBODEN !

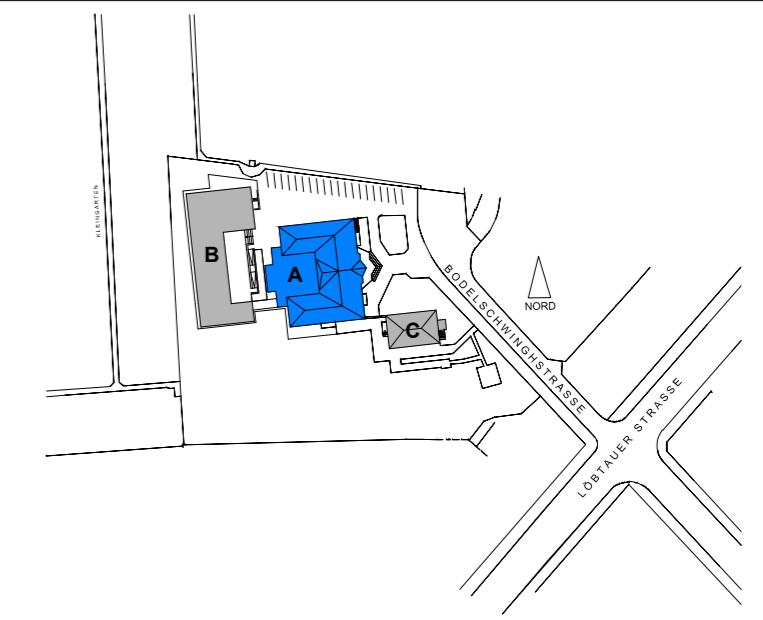

Bauherr:
Städtisches Klinikum Dresden



Standort: Medizinische Berufsfachschule

Objekt **Bodelschwingstraße 1-3**
MBFS - Haus A

Planinhalt **Grundriss Ebene 1**
Bestandsplan

Planerstellung	Planänderung
PROJ. NR IBC.:	Städtisches Klinikum Dresden Ressort Technik und Wirtschaft Abteilung Bau und Technik

Liegenschaft 5-SKD MBFS	Gebäude MBFS_A	Ebene A.1-1.Obergeschoss	Standort MBFS
Format 594x420	Maßstab 1:100	Planerstellung 11/2002	Planänderung 10/2019

DATEI: **5-A-E1-GR-B-000_B**

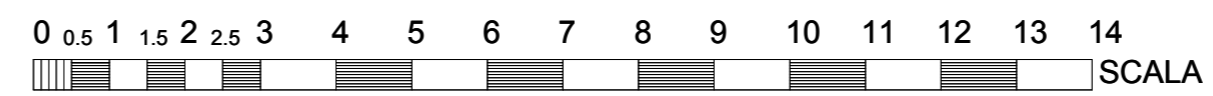

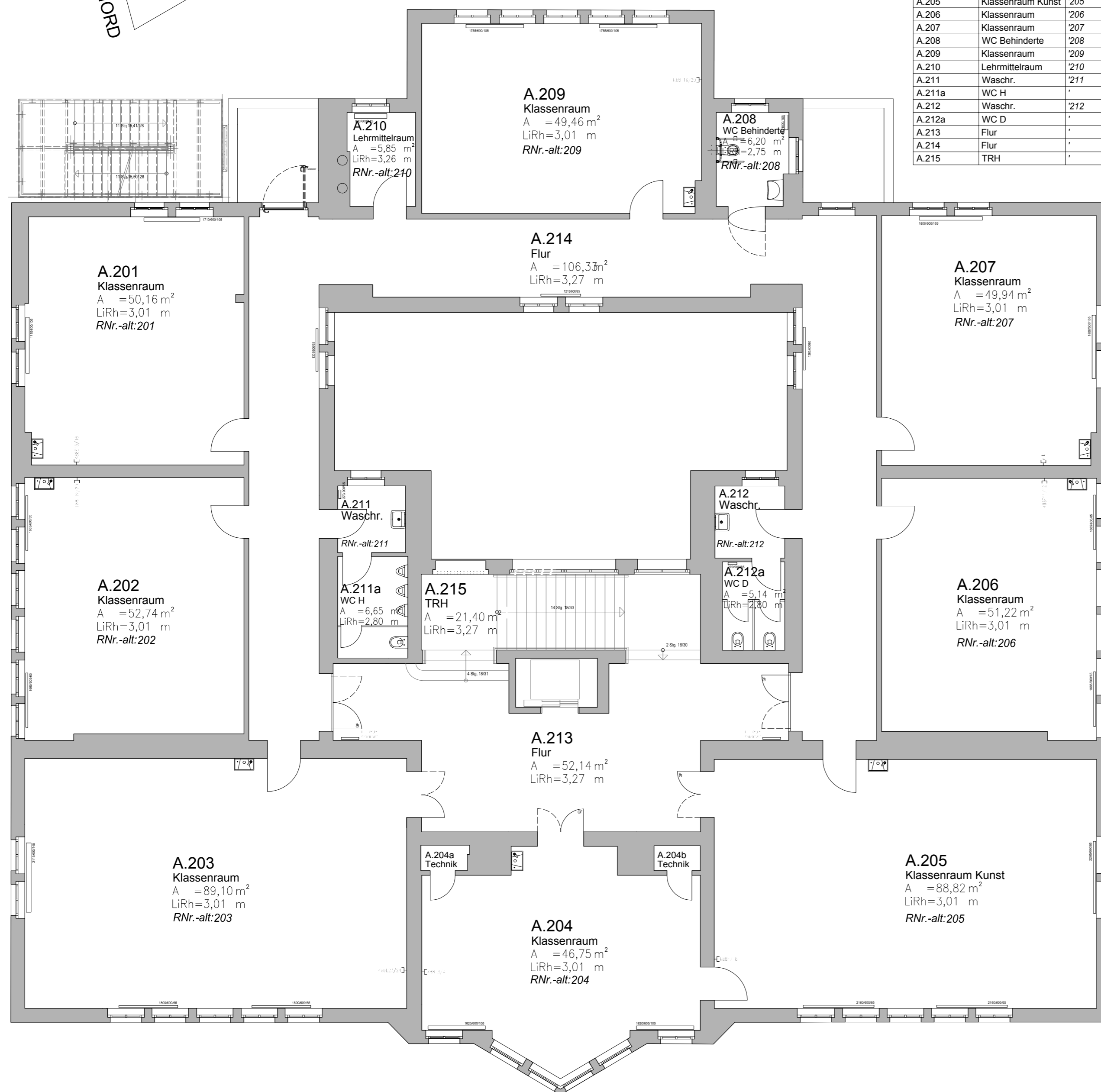
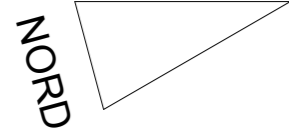

Raumnummern Neu-Alt		
Raumnummer	Raumbezeichnung	alte Raumnummer
A.201	Klassenraum	'201
A.202	Klassenraum	'202
A.203	Klassenraum	'203
A.204	Klassenraum	'204
A.204a	Technik	'
A.204b	Technik	'
A.205	Klassenraum Kunst	'205
A.206	Klassenraum	'206
A.207	Klassenraum	'207
A.208	WC Behinderte	'208
A.209	Klassenraum	'209
A.210	Lehrmittelraum	'210
A.211	Waschr.	'211
A.211a	WC H	'
A.212	Waschr.	'212
A.212a	WC D	'
A.213	Flur	'
A.214	Flur	'
A.215	TRH	'

Index	Datum	Erläuterung	Name
B	10/2019	Layout, Raumnummern vor Ort als Grundlage für FW-Doku	RH, KP
A	07/2014	Grundriss aktualisiert	LK

PLAN DIGITALISIERT - ALLE MASSE SIND VOM UNTERNEHMER EIGENVERANTWORTLICH ZU PRUEFEN!
EINGETRAGENE HOEHENMASSE BEZIEHEN SICH GRUNDSAETZLICH AUF OBERKANTE FERTIGFUSSBODEN !

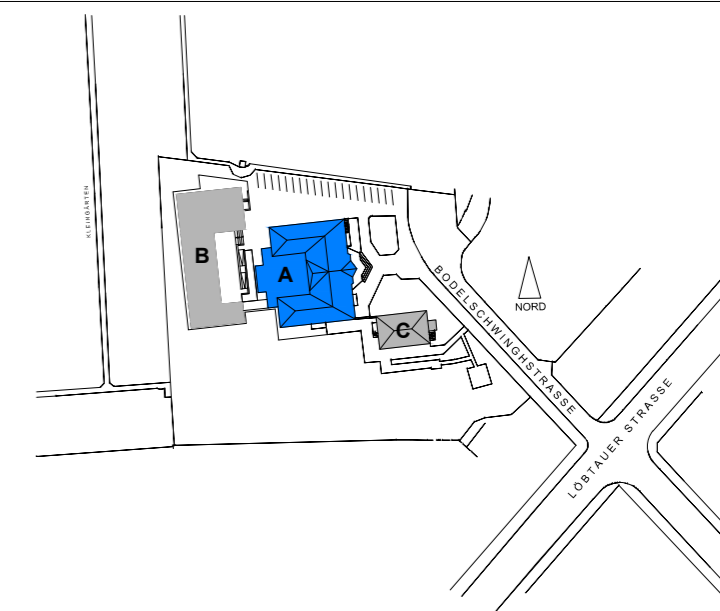

Bauherr:
Städtisches Klinikum Dresden



Standort: Medizinische Berufsfachschule

Objekt
**Bodelschwingstraße 1-3
MBFS - Haus A**

Planinhalt
**Grundriss Ebene 2
Bestandsplan**

Planerstellung	Planänderung Städtisches Klinikum Dresden Ressort Technik und Wirtschaft Abteilung Bau und Technik		
PROJ. NR IBC.:			

Liegenschaft 5-SKD MBFS	Gebäude MBFS_A	Ebene A.2-2.Obergeschoss	Standort MBFS
Format 594x420	Maßstab 1:100	Planerstellung 11/2002	Planänderung 10/2019

DATEI:
5-A-E2-GR-B-000_B

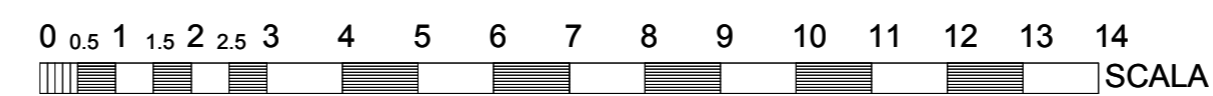

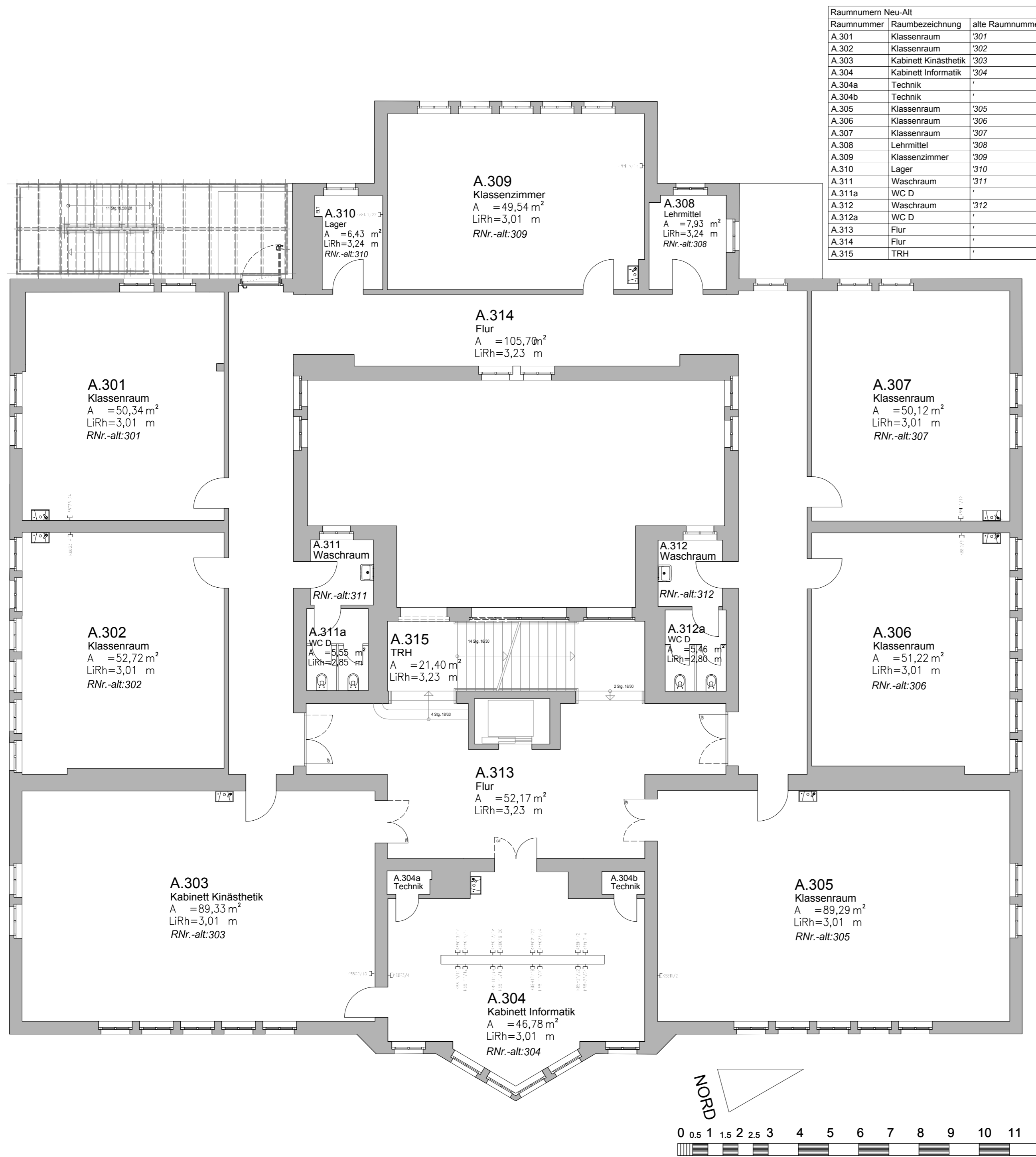

Raumnummern Neu-Alt		
Raumnummer	Raumbezeichnung	alte Raumnummer
A.301	Klassenraum	'301
A.302	Klassenraum	'302
A.303	Kabinett Kinästhetik	'303
A.304	Kabinett Informatik	'304
A.304a	Technik	'
A.304b	Technik	'
A.305	Klassenraum	'305
A.306	Klassenraum	'306
A.307	Klassenraum	'307
A.308	Lehrmittel	'308
A.309	Klassenzimmer	'309
A.310	Lager	'310
A.311	Waschraum	'311
A.311a	WC D	'
A.312	Waschraum	'312
A.312a	WC D	'
A.313	Flur	'
A.314	Flur	'
A.315	TRH	'

Index	Datum	Erläuterung	Name
B	10/2019	Layout, Raumnummern vor Ort als Grundlage für FW-Doku	RH+KP
A	07/2014	Grundriss aktualisiert	LK

PLAN DIGITALISIERT - ALLE MASSE SIND VOM UNTERNEHMER EIGENVERANTWORTLICH ZU PRUEFEN!
 EINGETRAGENE HOEHENMASSE BEZIEHEN SICH GRUNDSATZLICH AUF OBERKANTE FERTIGFUSSBODEN !

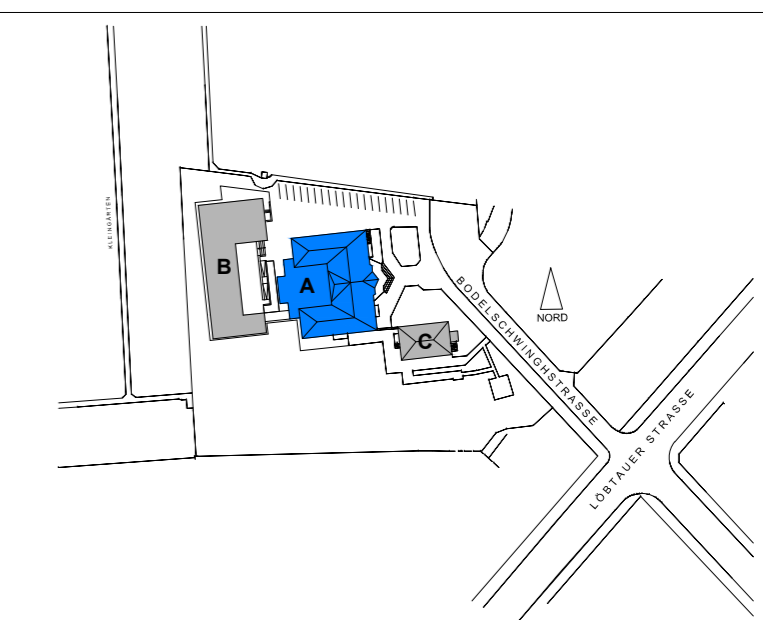

Bauherr:
Städtisches Klinikum Dresden

 Städtisches Klinikum Dresden

Standort: Medizinische Berufsfachschule

Objekt Bodelschwingstraße 1-3
MBFS - Haus A

Planinhalt Grundriss Ebene 3
Bestandsplan

Planerstellung Planänderung
 Städtisches Klinikum Dresden
 Ressort Technik und Wirtschaft
 Abteilung Bau und Technik

Liegenschaft 5-SKD MBFS	Gebäude MBFS_A	Ebene A.3-3.Obergeschoss	Standort MBFS
Format 594x420	Maßstab 1:100	Planerstellung 11/2002	Planänderung 10/2019

DATEI: **5-A-E3-GR-B-000_B**

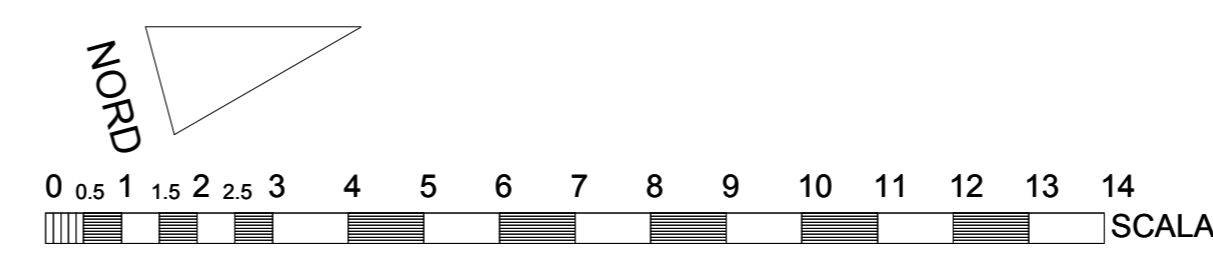

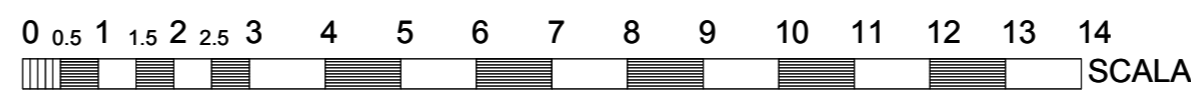
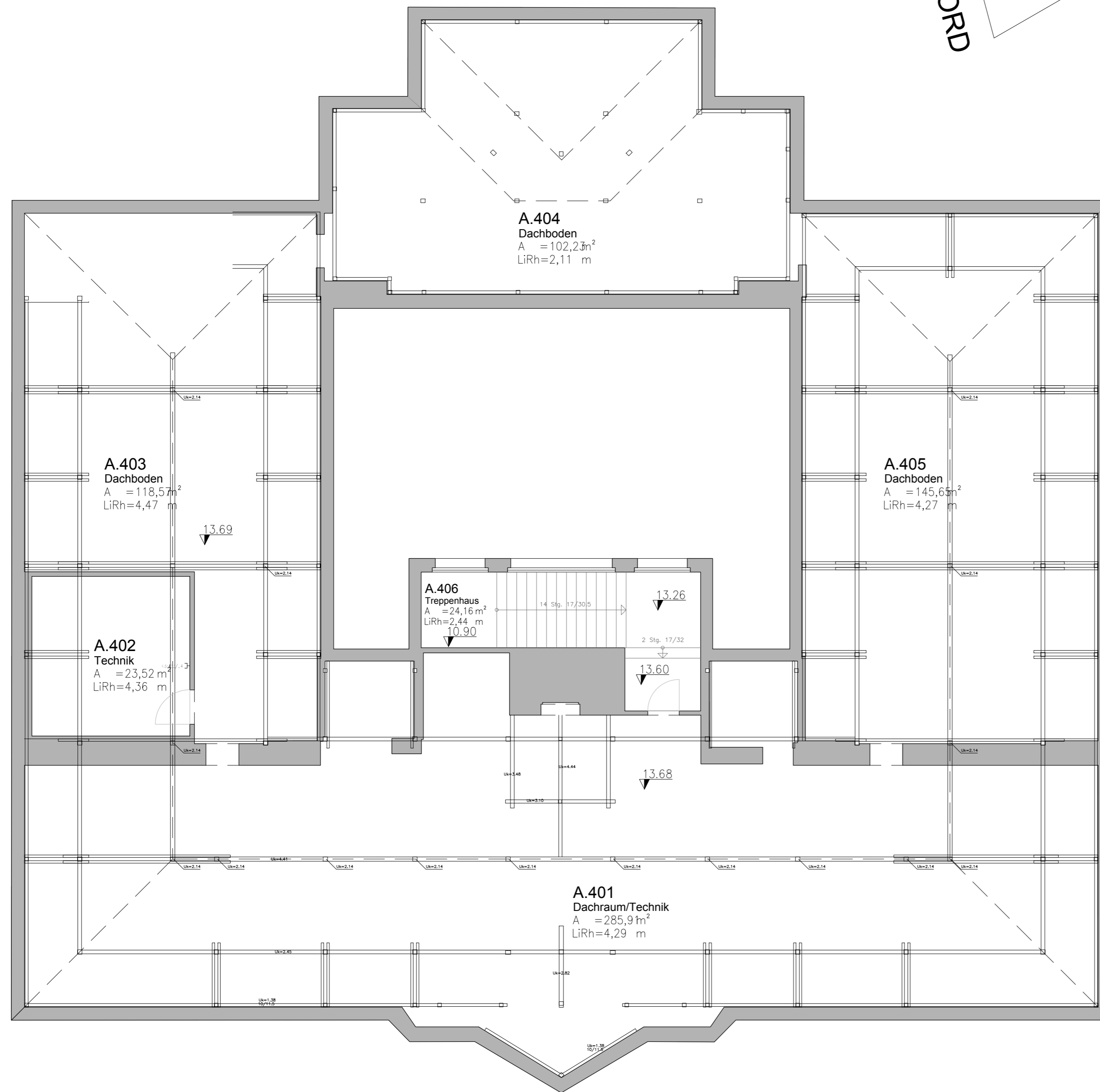
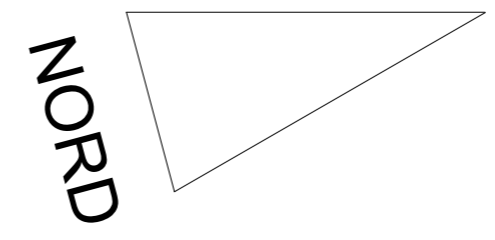

Index	Datum	Erläuterung	Name
B	10/2019	Layout, Raumnummern vor Ort als Grundlage für FW-Doku	RH, KP
A	07/2014	Grundriss aktualisiert	LK

PLAN DIGITALISIERT - ALLE MASSE SIND VOM UNTERNEHMER EIGENVERANTWORTLICH ZU PRUEFEN!
EINGETRAGENE HOEHENMASSE BEZIEHEN SICH GRUNDSATZLICH AUF OBERKANTE FERTIGFUSSBODEN !

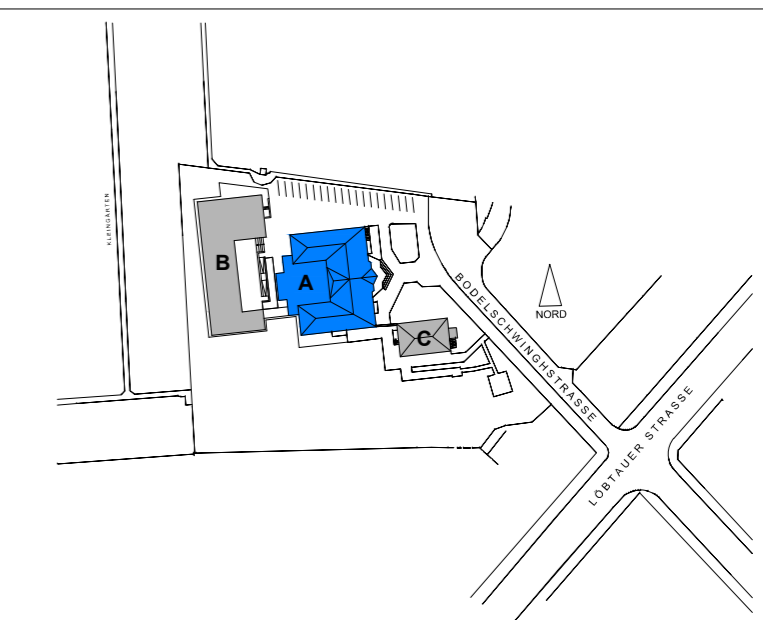

Bauherr:
Städtisches Klinikum Dresden



Standort: Medizinische Berufsfachschule

Objekt
Bodenschwingstraße 1-3
MBFS -Haus A

Planinhalt
Grundriss Ebene 4
Bestandsplan

Planerstellung
PRQJ. NR IBC.:
Liegenschaft: 5-SKD MBFS
Gebäude: MBFS_A
Ebene: A.4-Dachgeschoss
Standort: MBFS

Planänderung
Städtisches Klinikum Dresden
Ressort Technik und Wirtschaft
Abteilung Bau und Technik
Ebene: A.4-Dachgeschoss
Standort: MBFS

Format
594x420

Maßstab
1:100

Planerstellung
11/2002

Planänderung
10/2019

DATEI:
5-A-E4-GR-B-000_B

SCHNITT A-A

SCHULGEBÄUDE BAUTEIL A

LABORGEBÄUDE BAUTEIL B

LEGENDE		BRH	
	BRH		BRÜSTUNGSHÖHE BEZOGEN AUF FFB
	ABBRUCHMAßNAHMEN		OK FFB
	VORH. BODENPLATTEN ABBRECHEN/ÖFFNEN		OK FFB
	VORH. DECKEN ABBRECHEN		BE
	ABBRUCHMAßNAHMEN		HLS
	MAUERWERK NEU		E
	STAHLBETON NEU		DA
	TROCKENBAU NEU		AD
	BODENPLATTEN, DECKEN NEU		OKGB
	UNTERZUG NEU		OKB
			OL
			(TIF 1.0)
			RS
			WD
			WS
			MATERIALWECHSEL
			BODENPROFIL

HÖHENEINORDNUNG IM GELÄNDE:
OK Schwelle EG/Eingang = ± 0,00 = 119,47 ü. NN

ALLE PLANE UND HÖHENANGABEN SIND VOR BAUBEGINN EIGENVERANTWORTLICH VON DER AUSFÜHRENDEN FIRMA ZU PRÜFEN ABWEICHUNGEN SIND UMGEHEND DEM PLANUNGSBÜRO ZU MELDEN.
HINWEIS: BESTAND = FERTIGGEST. NEUPLANUNGEN = ROHBAUMASSZE

Höhenkoten der neuen Deckenbauteile dienen der Orientierung und sind nach Abbruch der vorhandenen Deckenplatte und Deckenbauteile mit der Bauleitung nachweislich zu überprüfen und ggf. zu korrigieren.

Planverteiler

Index	Datum	ausgegeben an	Index	Datum	ausgegeben an

PLANART REVISIONSPLANUNG

ÄNDERUNGEN	INDEX	DATUM
Türöffnungen angepasst	a	06.08.09
Änderung Bodenaufbau Dachgeschoss	b	02.11.09
Höhen OK/FFB nach Einmessung VB Pohl	c	09.03.10
Wand Achse B/3-7+ Trennwände neu trockenb.	d	27.04.10
Hinweis Höhenproblematik/ FB-Aufbauten	e	22.07.10
FB-Aufbau DG	f	28.02.11
Änderungen nach Revisionsmaß	g	10.06.11
Raumbezeichnung R-110-A		

VERMERKE		INDEX	
LIEGENSCHAFT			
BODELSCHWINGSTRASSE 1-3, 01159 DRESDEN			
GEMARKUNG FRIEDRICHSTADT, FLURSTÜCK- NR. 330 b			
MASSNAHME			
MED. BERUFSSACHSCHULE			
UMBAU UND SANIERUNG SCHULGEBÄUDE BAUTEIL A			
PLANNUMMER	526-A	INDEX	g
PLANNHALT	SCHNITT A-A /	MASSTAB	1:50
TEILANSICHT NORD INNENHOF		GEZEICHNET	PLANDATUM
PLANVERFASSER FACHPLANUNG		PROJEKTRN.	
		BEARBEITET	
		GEZEICHNET	PLANDATUM
		PROJEKTRN.	PHASE
		05/ 14	5
BAUHERR		UNTERSCHRIFT BAUHERR	
KRANKENHAUS DRESDEN- FRIEDRICHSTADT			
FRIEDRICHSTRASSE 41			
01067 DRESDEN			
FON 0351/ 4804030			



FUSSBODENAUFBAU allgemein
Betrag gem. Grundriss EG.3.00
50mm
Estich CT-C55F5-A15-V40
100mm
93.120mm
DACHBANK
POLYESTERRESIN
VORH. DACHSCHALUNG
DACHMITTEL
POLYESTERRESIN
VORH. DACHSCHALUNG

Putzflächen:
- Unterputz als Kalk-Zement-Leichtputz
- Oberputz mineralisch als Keilziegelputz mit geforderter Struktur, Auftragen in Konstraste (Anwerfen mit der Keile) und strukturieren nach Herstellervorschrift - analog vorliegendem Muster
- Kornstärke: bis 12 mm
- eingefärbt
- Farbton: geblich Sax Khaki 4

Gesimse, Sockel:
Rot - Sax Pozzuoli 3 (ähnlich KEIM 9186)
als Glattputz

Innenhof:
- Farbton: geblich Sax Khaki 4

Fenster:
Holz-Fenster, Weiß NCS S 0300-N
Fenstergerüst: FSB 3421 Edelstahl

Eingangstüren:
nach hist. Vorbild in Profillierung / Gliederung
Smargal Türkisblau - Sikens PO 15.60
Drückergarnitur FSB 1070 Edelstahl mit Rosette

Verblechungen Gesimse, Sockel, Fensterbänke, Fallrohre, Rinnen verzinkt

Geländer, Handläufe
Aufarbeiten.
Farbton: Rotbraun - Sikens D2.35.25
bzw. S24 Kupfertraum 8004

Kellerniedergänge mit Gitterrostabdeckung u. Einstieglücke
Lichtschächte mit Gitterrostabdeckung: Bestand

Treppenanlagen:
Vorhandene Werksteinstufen, Rutschhemmung

HINWEIS:
MASSGEBEND SIND DIE HÖHENKOTEN IN DEN GRUNDRISS- UND SCHNITTDARSTELLUNGEN. MASZKETTEN DIENEN NUR ZUR INFORMATION UND SIND IM VOR ORT ZU PRÜFEN. BEI UNKLARHEITEN ODER MASSDIFFERENZEN BITTE UNBEDINGT RÜCKSPRACHE MIT DER BAULEITUNG NEHMEN.

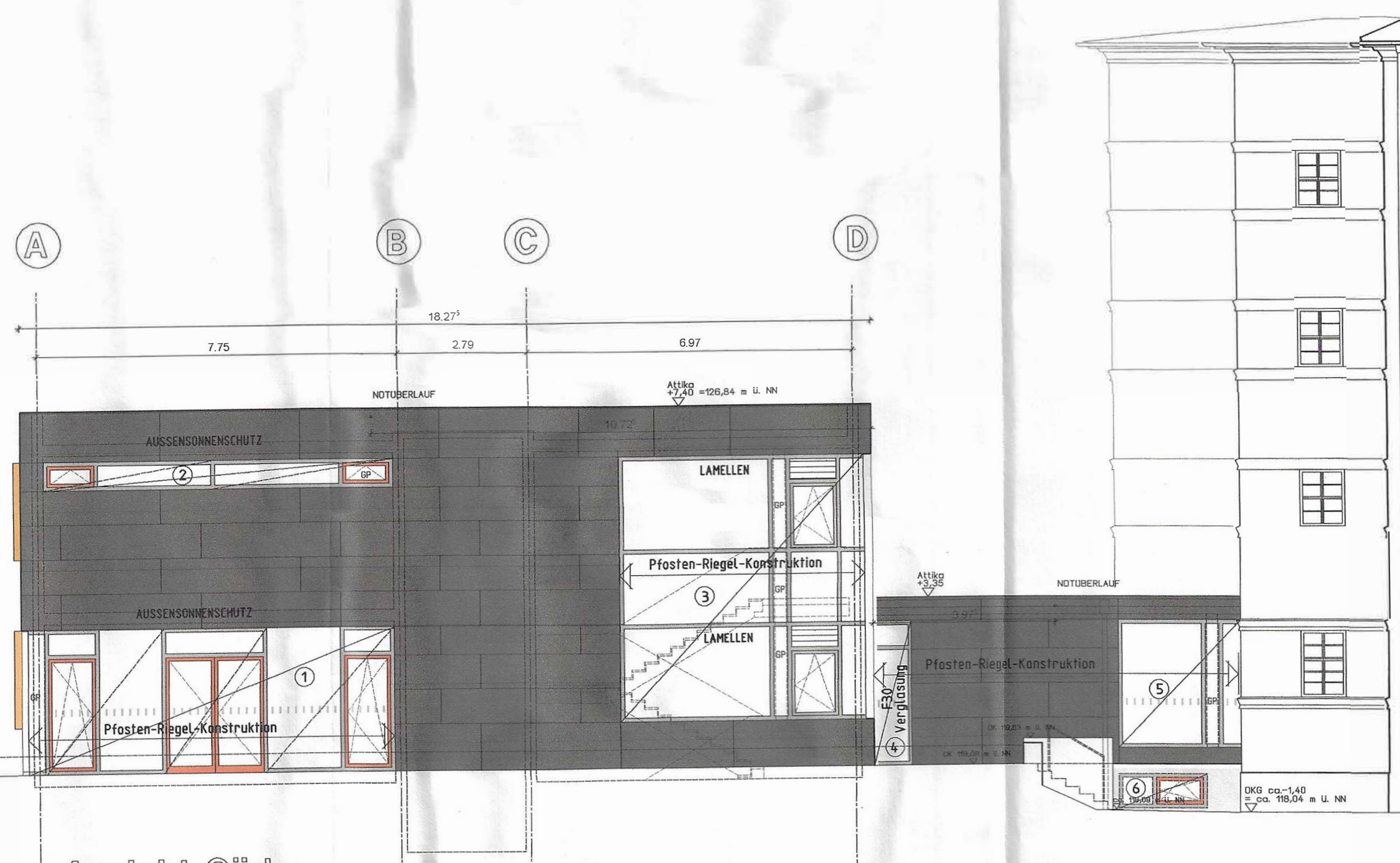

Ansicht Süd

PLANVERTEILER				
DATUM	NO	AUSGEBEN AN	DATUM	AUSGEBEN AN

ANÄNDERUNGEN			INDEX	DATUM
Hohe Öffnungslügel. EG-Fensteranker	A	18.03.04		
Treppe, Fallrohr	B	21.04.04		
Verachlung Treppe/ Stützwur	C	05.04.05		
Revisionsplan	D	14.07.05		

VERMERKE

LIEGENSCHAFT
BOßELSCHWINGSTRASSE 1-3, 01159 DRESDEN
GEMARKUNG DRESDEN-FRIEDRICHSTADT, FLURST. 330 b

KASSIENNAME
**ERSATZANBAU DER MEDIZINISCHEN
BERUFSSCHULE**

PLANINHALT	513	INDEX D
ANSICHT SUD	MASSTAB 1:50	GEZEICHNET PLANDATUM
PLANVERFASSER FACHPLANUNG	PROJEKTIERT	BEARBEITET
PLANVERFASSER OBERFLÄCHENPLANUNG	GEZEICHNET	PLANDATUM 15.12.2003
	PROJEKTIERT 03-13	PHASE 05

BAUHERR
KRANKENHAUS DRESDEN-FRIEDRICHSTADT
FRIEDRICHSTRASSE 41
01067 DRESDEN
TEL. 0351/ 480 4030

UNTERSCHRIFT BAUHERR

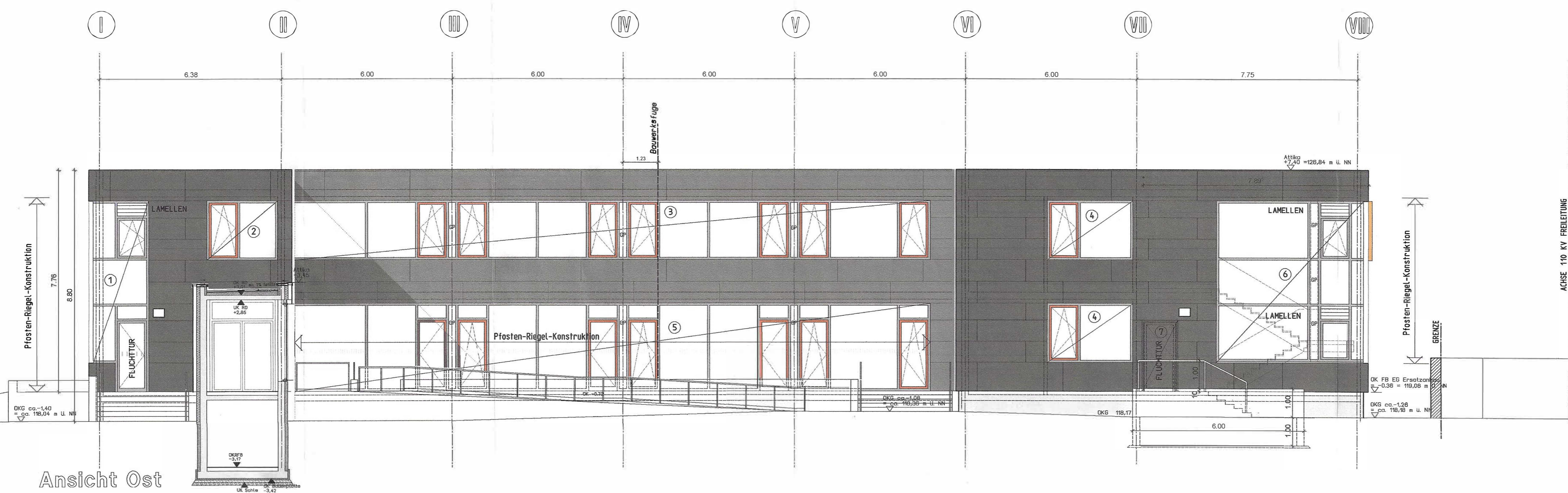

ACHSE 110 KV FREILEITUNG

PLANVERTICHER		DATUM		AUSGEBEN AN		DATUM		AUSGEBEN AN	

PLANART		INDEX		DATUM	

VERMERKE	
LIEDENSCHFT BOHEL SCHWINGSTRASSE 1-3, 01159 DRESDEN BEMERKUNG DRESDEN-FRIEDRICHSTADT, FLURST. 330 b	
MANNHIRE ERSATZANBAU DER MEDIZINISCHEN BERUFSFACHSCHULE	
PLANNUMMER	INDEX
511	D
KASSTAB	
1:50	
PLANNVERFASSER FACHPLANUNG	GEZEICHNET PLANDATUM
PLANNVERFASSER OBJEKTPLANUNG	BEARBEITET
	GEZEICHNET PLANDATUM
	PROJEKTR. PHASE
	03-13 05
BAUHERR KRANKENHAUS DRESDEN-FRIEDRICHSTADT FRIEDRICHSTRASSE 41 01067 DRESDEN TEL.: 0351/ 480 4030	
UNTERSCHRIFT BAUHERR	

Raumnummern Neu-Alt		
Raumnummer	Raumbezeichnung	alte Raumnummer
C.001	WC H	'010
C.002	Bibliothek	'004
C.003	Kommunikation 1	'005
C.004	Kommunikation 2	'007
C.005	Informatik	'008
C.006	WC D	'
C.070	Flur	'
C.071	Flur	'
C.080	TRH	'

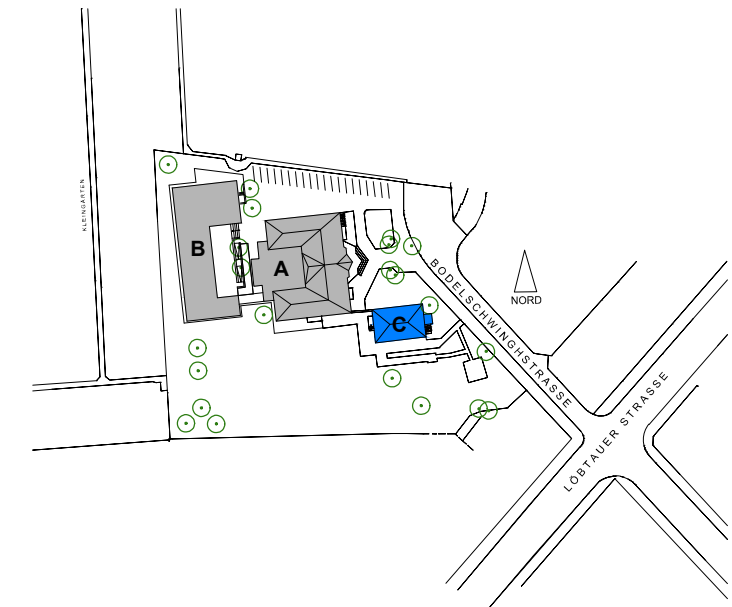
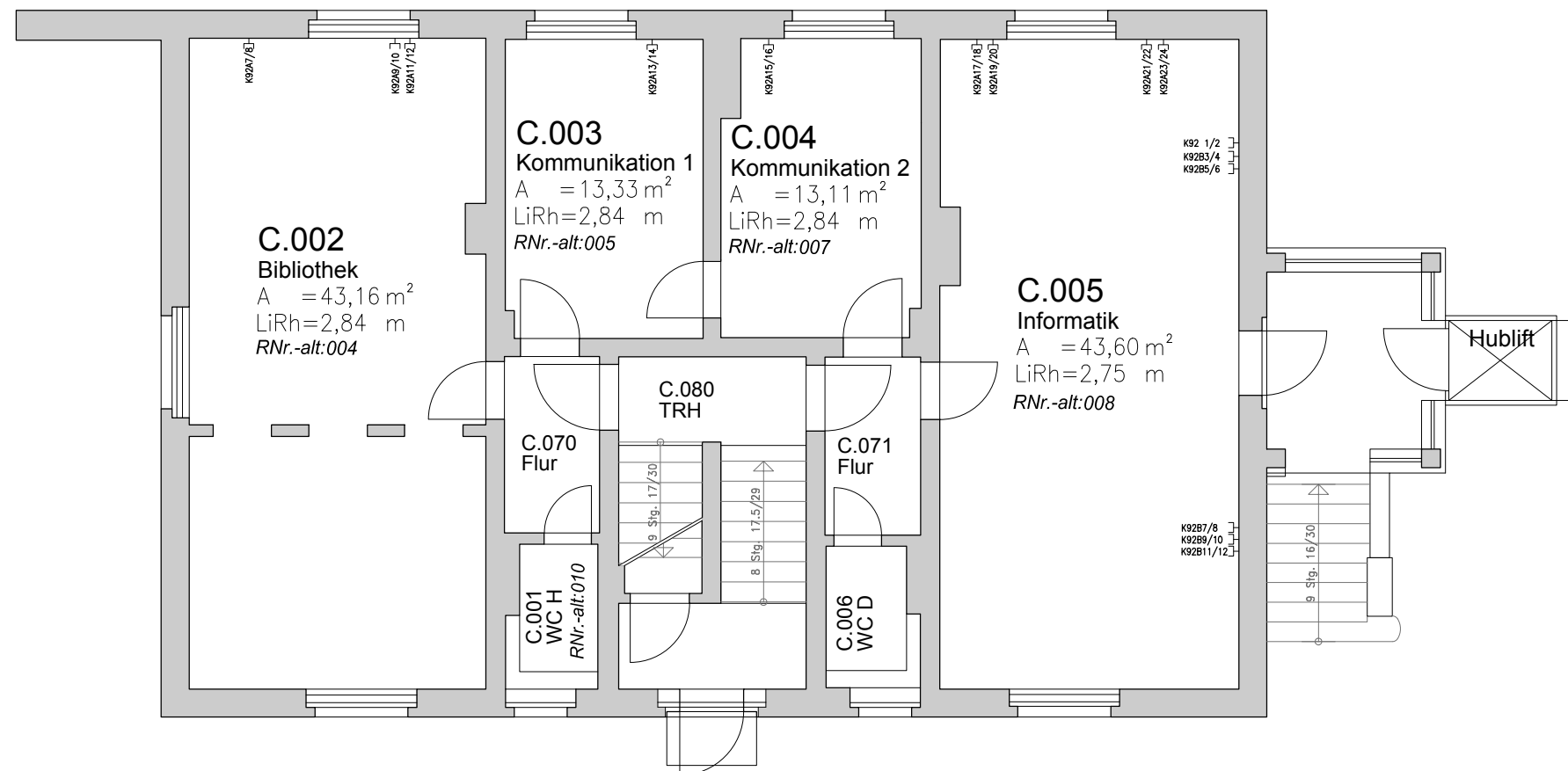

Index	Datum	Erläuterung	Name
B	10/2019	Layout, Raumnummern vor Ort und Raum ID's als Grundlage FW-Doku	RH, KP
A	07/2014	Grundriss aktualisiert	LK

PLAN DIGITALISIERT - ALLE MASSE SIND VOM UNTERNEHMER EIGENVERANTWORTLICH ZU PRUEFEN!
EINGETRAGENE HOEHENMASSE BEZIEHEN SICH GRUNDSATZLICH AUF OBERKANTE FERTIGFUSSBODEN!

Bauherr:
Städtisches Klinikum Dresden



Standort: Medizinische Berufsfachschule

Objekt
Bodelschwinghstraße 1-3
MBFS - Haus C

Planinhalt
Grundriss Ebene 0
Bestandsplan

Planerstellung
Planänderung
Städtisches Klinikum Dresden
Ressort Technik und Wirtschaft
Abteilung Bau und Technik

Liegenschaft 5-SKD MBFS	Gebäude MBFS_C	Ebene C.0-Erdgeschoss	Standort MBFS
Format A3	Maßstab 1:100	Planerstellung 11/2002	Planänderung 10/2019

DATEI:
5-C-E0-GR-B-000_B

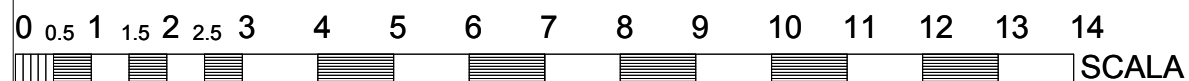

Raumnummern Neu-Alt		
Raumnummer	Raumbezeichnung	alte Raumnummer
C.101	Teeküche	'115
C.102	Büro	'104
C.103	Büro	'105
C.104	Büro	'106\107
C.104a	Leer	'106
C.105	Leer	'110\111
C.105a	Aufenthalt	'111
C.106	Büro	'112
C.107	Büro	'113
C.108	WC D	'114
C.170	Flur	'
C.171	Flur	'
C.180	TRH	'

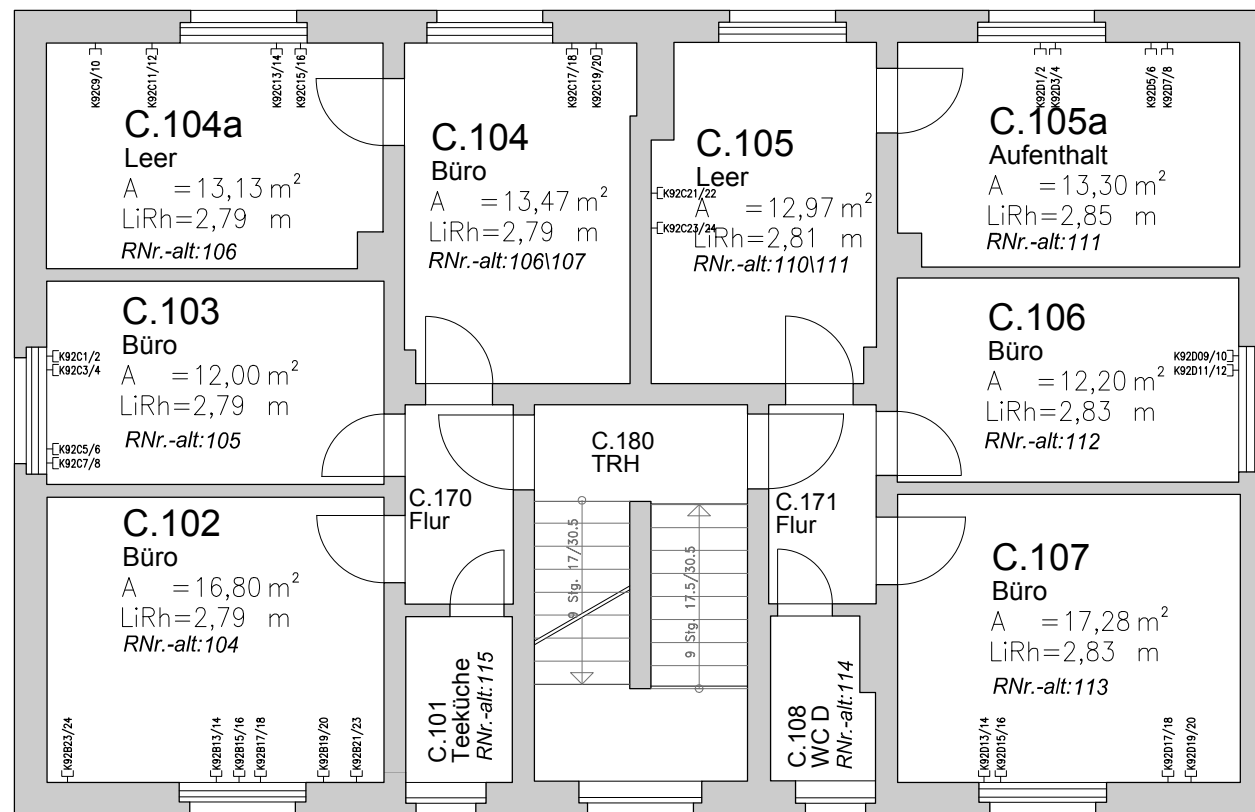
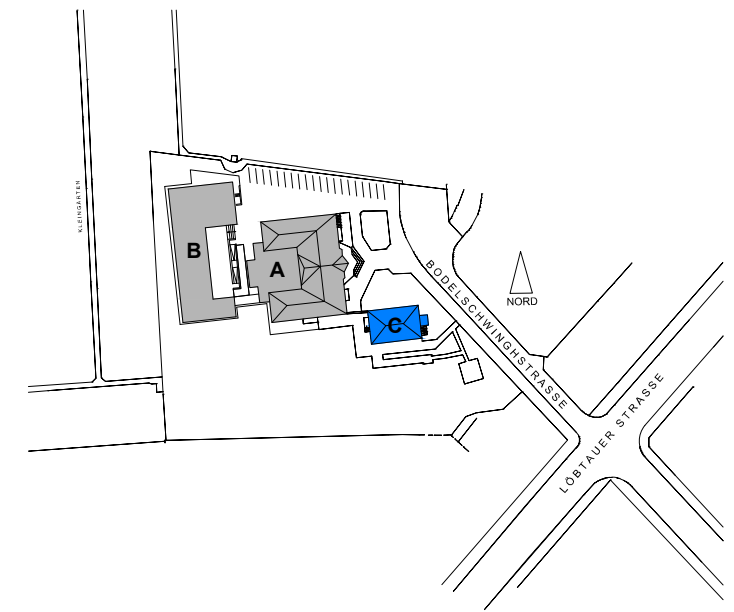

Index	Datum	Erläuterung	Name
B	10/2019	Layout, Raum-IDs und -Raumnummern als Grundlage für FW-Doku	RH, KP
A	07/2014	Grundriss aktualisiert	LK

PLAN DIGITALISIERT - ALLE MASSE SIND VOM UNTERNEHMER EIGENVERANTWORTLICH ZU PRUEFEN!
 EINGETRAGENE HOEHENMASSE BEZIEHEN SICH GRUNDSAETZLICH AUF OBERKANTE FERTIGFUSSBODEN !

Bauherr:
Städtisches Klinikum Dresden



Standort: Medizinische Berufsfachschule

Objekt: Bodelschwingstraße 1-3

MBFS - Haus C

Planinhalt: **Grundriss Ebene 1**
Bestandsplan

Planerstellung	Planänderung
	 Ressort Technik und Wirtschaft Abteilung Bau und Technik

Liegenschaft 5-SKD MBFS	Gebäude MBFS_C	Ebene C.1-1.Obergeschoss	Standort MBFS
Format A3	Maßstab 1:100	Planerstellung 11/2002	Planänderung 10/2019

DATEI: **5-C-E1-GR-B-000_B**

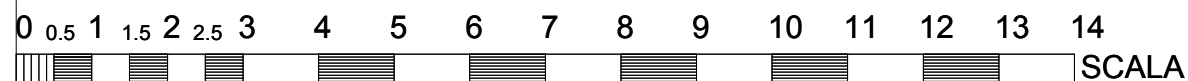

Raumnummern Neu-Alt		
Raumnummer	Raumbezeichnung	SKD_R-Nr_alt
C.201	TBR	'215
C.202	Büro	'204
C.203	Büro	'205
C.204	Büro	'207
C.204a	Büro	'206
C.205	Büro	'210
C.205a	Büro	'211
C.206	Büro	'212
C.207	Büro	'213
C.208	WC H	'214
C.270	Flur	'
C.271	Flur	'
C.280	TRH	'

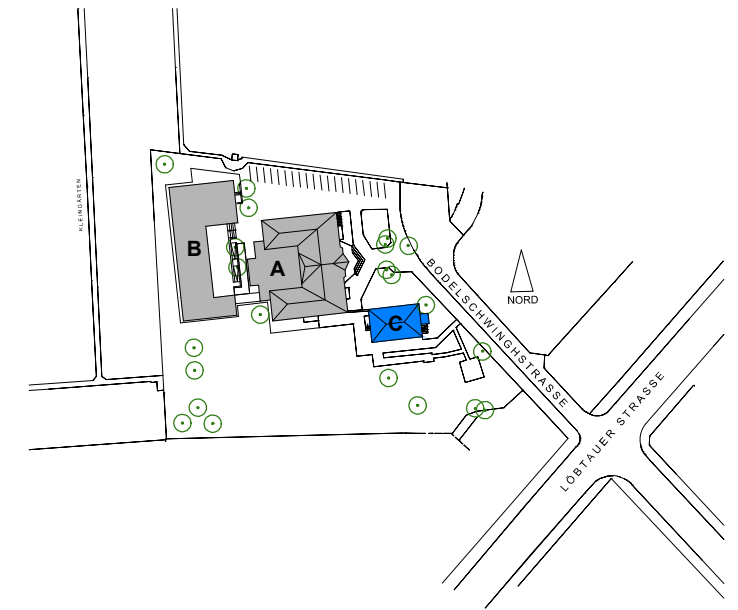
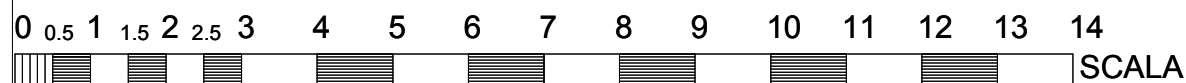
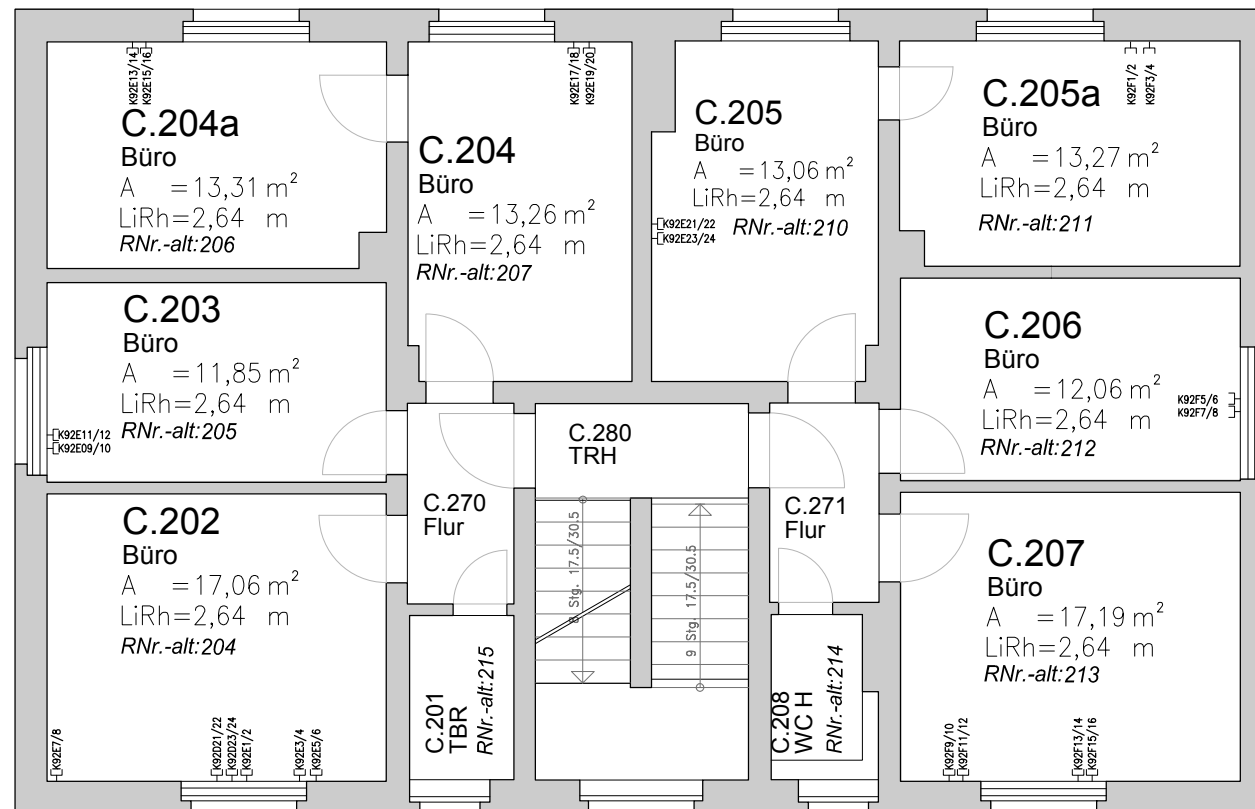

Index	Datum	Erläuterung	Name
B	10/2019	Layout, Raumnummern, Raum-IDs als Grundlage für FW-Doku	RH, KP
A	07/2014	Grundriss aktualisiert	LK

PLAN DIGITALISIERT - ALLE MASSE SIND VOM UNTERNEHMER EIGENVERANTWORTLICH ZU PRUEFEN!
 EINGETRAGENE HOEHENMASSE BEZIEHEN SICH GRUNDSATZLICH AUF OBERKANTE FERTIGFUSSBODEN!

Bauherr:
Städtisches Klinikum Dresden



Standort: Medizinische Berufsfachschule

Objekt: Bodelschwinghstraße 1-3

MBFS - Haus C

Planinhalt: **Grundriss Ebene 2**
Bestandsplan

Planerstellung	Planänderung
	 Ressort Technik und Wirtschaft Abteilung Bau und Technik
PROJ. NR IBC.:	

Liegenschaft	Gebäude	Ebene	Standort
5-SKD MBFS	MBFS_C	C.2-2.Obergeschoss	MBFS
Format	Maßstab	Planerstellung	Planänderung
A3	1:100	11/2002	10/2019

DATEI: **5-C-E2-GR-B-000_B**

Raumnummern Neu-Alt	
Raumnummer	Raumbezeichnung
C.301	Dachboden
C.380	TRH

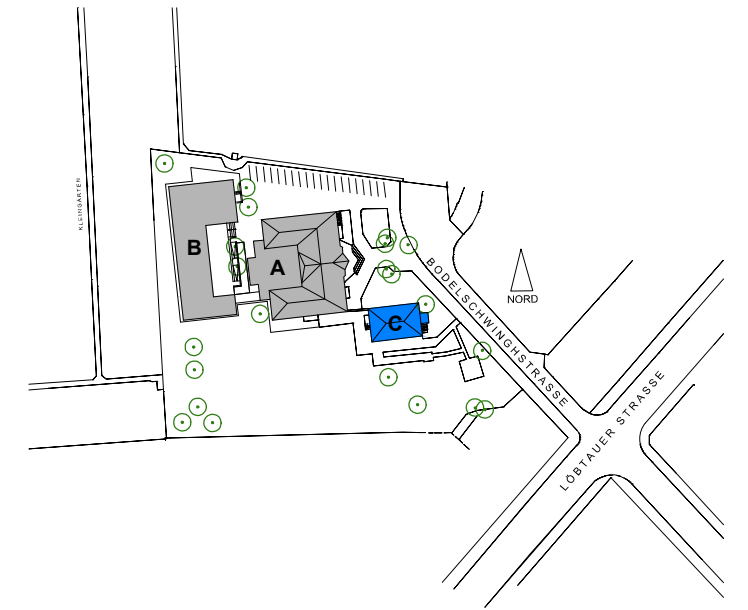
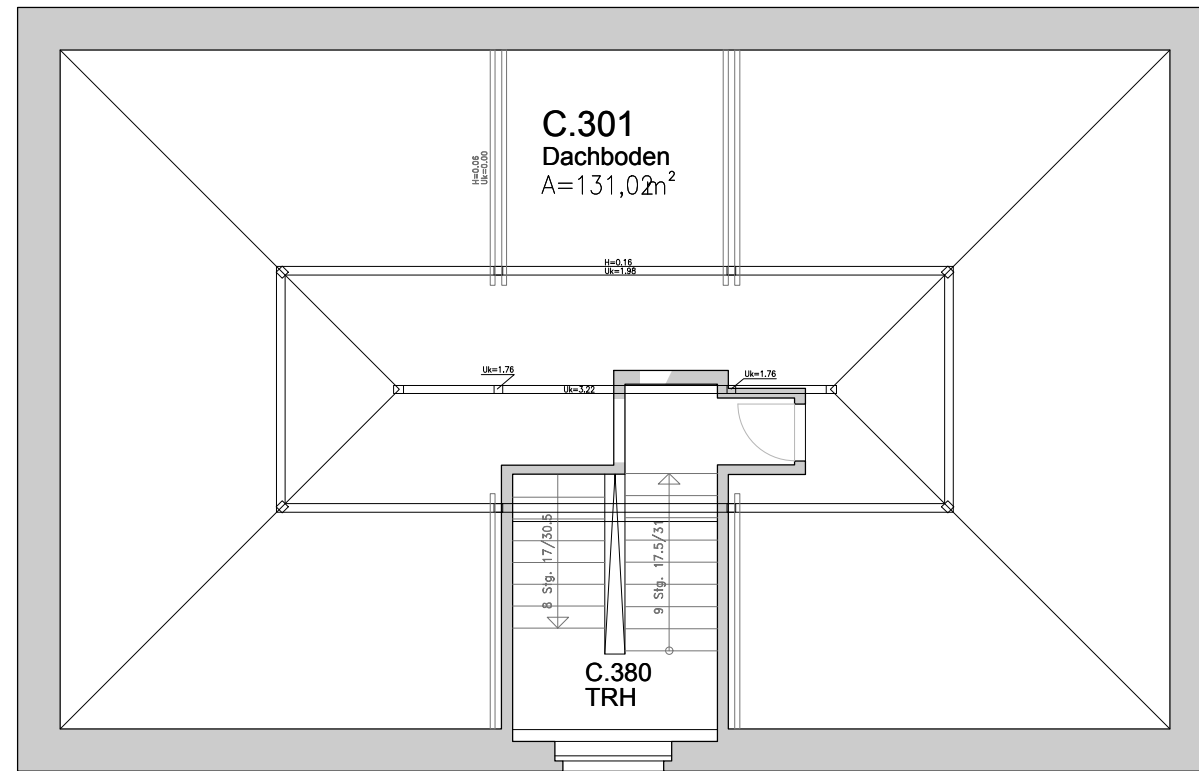

Index	Datum	Erläuterung	Name
B	10/2019	Layout, Raumnummern als Grundlage FW-Doku	RH, KP
A	07/2014	Grundriss aktualisiert	LK

PLAN DIGITALISIERT - ALLE MASSE SIND VOM UNTERNEHMER EIGENVERANTWORTLICH ZU PRUEFEN!
EINGETRAGENE HOEHENMASSE BEZIEHEN SICH GRUNDSAETZLICH AUF OBERKANTE FERTIGFUSSBODEN !

Bauherr:
Städtisches Klinikum Dresden



Standort: Medizinische Berufsfachschule

Objekt **Bodelschwinghstraße 1-3**
Haus C

Planinhalt **Grundriss Ebene 3**
Bestandsplan

Planerstellung	Planänderung Städtisches Klinikum Dresden Ressort Technik und Wirtschaft Abteilung Bau und Technik		
Liegenschaft 5-SKD MBFS	Gebäude MBFS_C	Ebene C.3-3.Obergeschoss	Standort MBFS
Format A3	Maßstab 1:100	Planerstellung 11/2002	Planänderung 10/2019

DATEI: **5-C-E3-GR-B-000_B**

