

- Legende Brandmelder
- Multisensormelder
  - Multisensormelder OT
  - optischer Brandmelder
  - optischer Brandmelder in Zwischendecke
  - Thermodifferentialmelder
  - Handdruckmelder

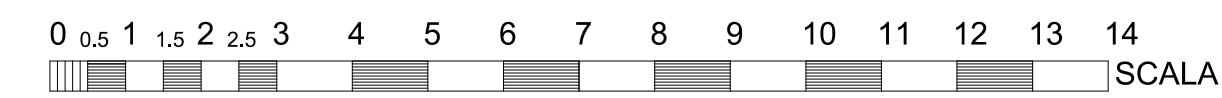

Index	Datum	Erläuterung	Name
D	12/2020	Nutzungsänderung Raum 35.012	KP-SKDF
C	05/2020	Grundrissprüfung nach Begehung vor Ort für ÜA FW-Doku	KP-SKDF
B	12/2016	neue Hylas Struktur, Layout,	KP-KHDF
A	03/2016		GR-IBC

PLAN DIGITALISIERT - ALLE MASSE SIND VOM UNTERNEHMER EIGENVERANTWORTLICH ZU PRUEFEN!  
EINGETRAGENE HOEHENMASSE BEZIEHEN SICH GRUNDSATZLICH AUF OBERKANTE FERTIGFUSSBODEN !

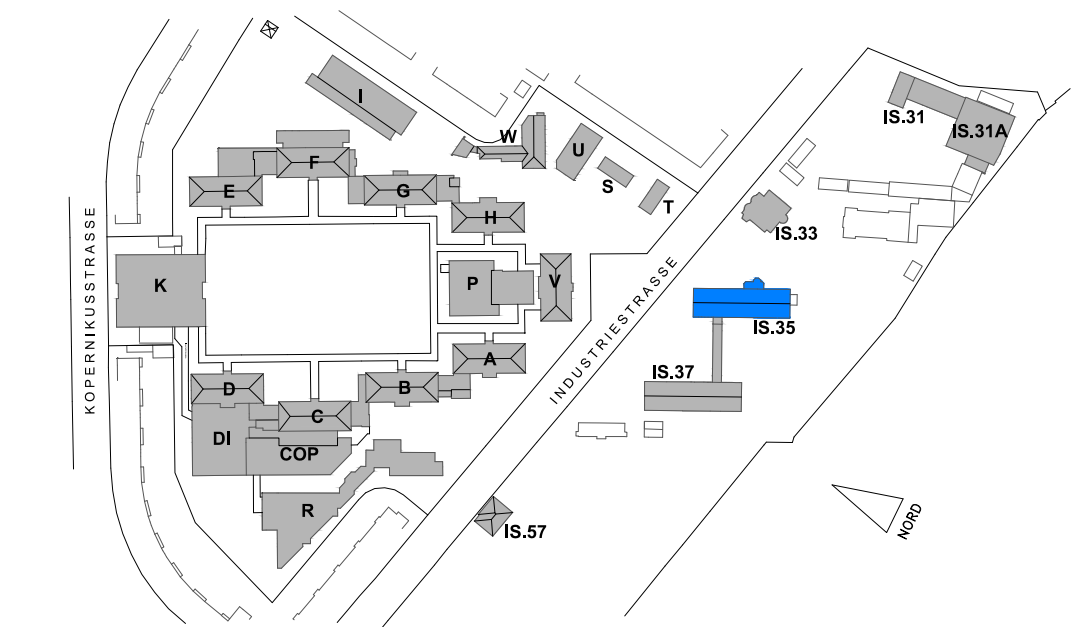

# Städtisches Klinikum Dresden



Standort: Neustadt /Trachau

Objekt **Industriestrasse 40, 01129 Dresden**  
**Haus 35**

Planinhalt **Grundriss Kellergeschoss**  
**Bestandsplan**

Planerstellung	Planänderung Städtisches Klinikum Dresden Ressort Technik und Wirtschaft Abteilung Bau und Technik		
----------------	---	--	--

Liegenschaft 2-KHDN Industriestr.	Gebäude 2-Haus 35	Ebene 2.35.U1-U1-KG	Standort <b>SKDN</b>
Format <b>841/420</b>	Maßstab <b>1:100</b>	Planerstellung <b>03/2016</b>	Planänderung <b>12/2020</b>

DATEI: **2-35-U1-GR-B-000\_D**

IS.35.101a 14,14 Büro SPZ SPZ 1/1	IS.35.102 27,74 Konferenz SPZ SPZ 0/1	IS.35.103a 19,98 Büro SPZ SPZ 1/1	IS.35.103c 8,46 Büro SPZ SPZ 1/1	IS.35.104 40,36 Therapieraum Ergot. SPZ SPZ 0/2	IS.35.105 19,86 Wartezimmer SPZ SPZ 0/1	IS.35.106a 14,57 Büro SPZ SPZ 1/1	IS.35.107a 14,55 Büro SPZ SPZ 1/1	IS.35.108a 14,60 Büro SPZ SPZ 1/1
IS.35.110a 14,66 Büro SPZ SPZ 1/1	IS.35.109 19,67 Büro SPZ SPZ 1/1	IS.35.111 19,69 Büro SPZ SPZ 1/0	IS.35.112 19,83 Büro SPZ SPZ 1/0	IS.35.113a 14,59 Büro SPZ SPZ 1/1	IS.35.114a 19,45 Büro SPZ SPZ 1/1	IS.35.115a 14,44 Büro SPZ SPZ 1/1	IS.35.116a 14,58 Büro SPZ SPZ 1/1	



Stand BMA: 24.01.2022

Legende Brandmelder

- Multisensormelder
- Multisensormelder OT
- optischer Brandmelder
- optischer Brandmelder in Zwischendecke
- Thermodynamischer Melder

- Handdruckmelder
- optischer Signalgeber
- akustischer Signalgeber
- Verteiler BMA

0.00m 5.00m 10.00m 20.00m 30.00m 40.00m 50.00m 60.00m

Index	Datum	Erläuterung	Name
E	11/2022	Übernahme Revi BMA von HM+P vom 24.11.2022	KP-SKDF
D	05/2020	Grundrissprüfung vor Ort für ÜA FW-Doku	KP-SKDF
C	07/2019	Übernahme Revi BMA von HM+P von 06/2019 (Eintrag, Signalgeber)	RH-KHDF
B	12/2016	neue Hytas Struktur, Layout, Korrektur der Raumnr. und Raum ID	KP-KHDF
A	03/2016		GR-IBC

PLAN DIGITALISIERT - ALLE MASSE SIND VOM UNTERNEHMER EIGENVERANTWORTLICH ZU PRÜFEN!  
EINGETRAGENE HOEHENMASSE BEZIEHEN SICH GRUNDSÄTZLICH AUF OBERKANTE FERTIGFUSSBODEN!

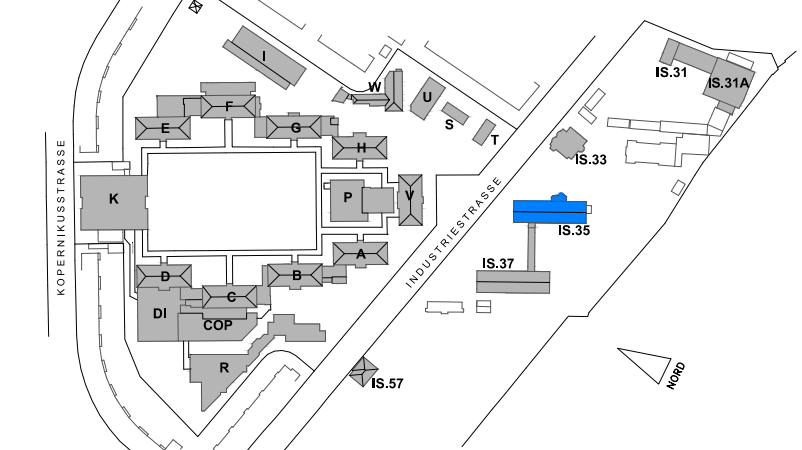

## Städtisches Klinikum Dresden



Standort: Neustadt /Trachau

Objekt Industriestrasse 40, 01129 Dresden  
**Haus 35**

Planinhalt **Grundriss Erdgeschoss**  
Bestandsplan

Planerstellung	Planänderung
	Städtisches Klinikum Dresden Ressort Technik und Wirtschaft Abteilung Bau und Technik

Liegenschaft	Gebäude	Ebene	Standort
2-KHDN Industriestr.	2-Haus 35	2.35.1-E1-EG	SKDN
Format	Maßstab	Planerstellung	Planänderung
841/297	1:100	03/2016	11/2022

DATEI: 2-35-E1-GR-B-000\_E

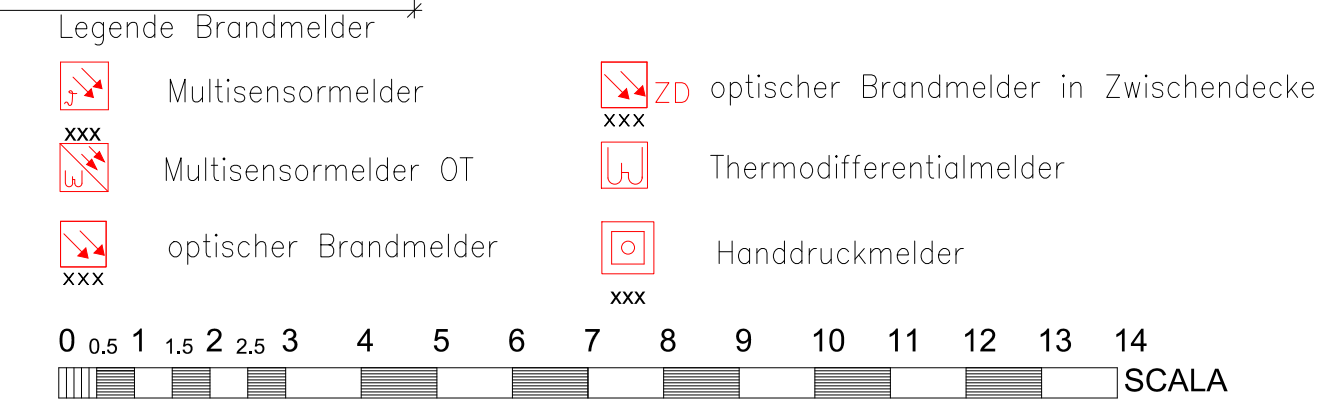

Index	Datum	Erläuterung	Name
D	05/2020	Begehung vor Ort für ÜA FW-Doku	KP-SKDF
C	10/2018	Aktualisierung der Nutzung	KP-SKDF
B	12/2016	neue Hylas Struktur, Layout, Schulzimmer, Korrektur Raumnummern	KP-KHDF
A	03/2016		GR-IBC

PLAN DIGITALISIERT - ALLE MASSE SIND VOM UNTERNEHMER EIGENVERANTWORTLICH ZU PRÜFEN!  
EINGETRAGENE HOEHENMASSE BEZIEHEN SICH GRUNDSÄTZLICH AUF OBERKANTE FERTIGFUSSBODEN!

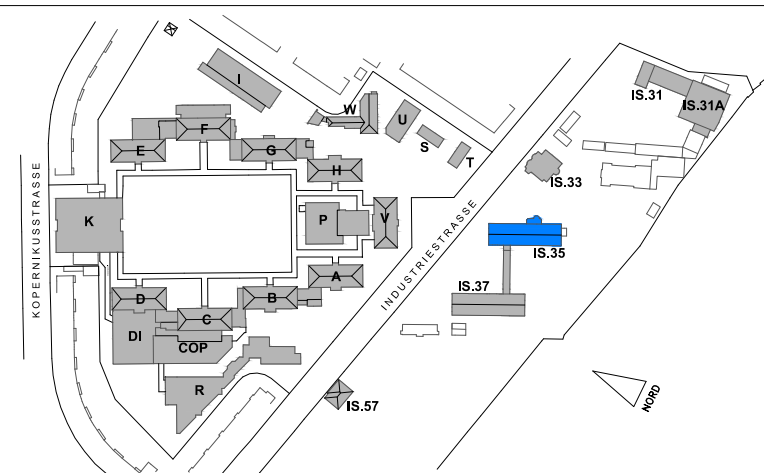

# Städtisches Klinikum Dresden



Standort: Neustadt /Trachau

Objekt Industriestrasse 40, 01129 Dresden  
**Haus 35**





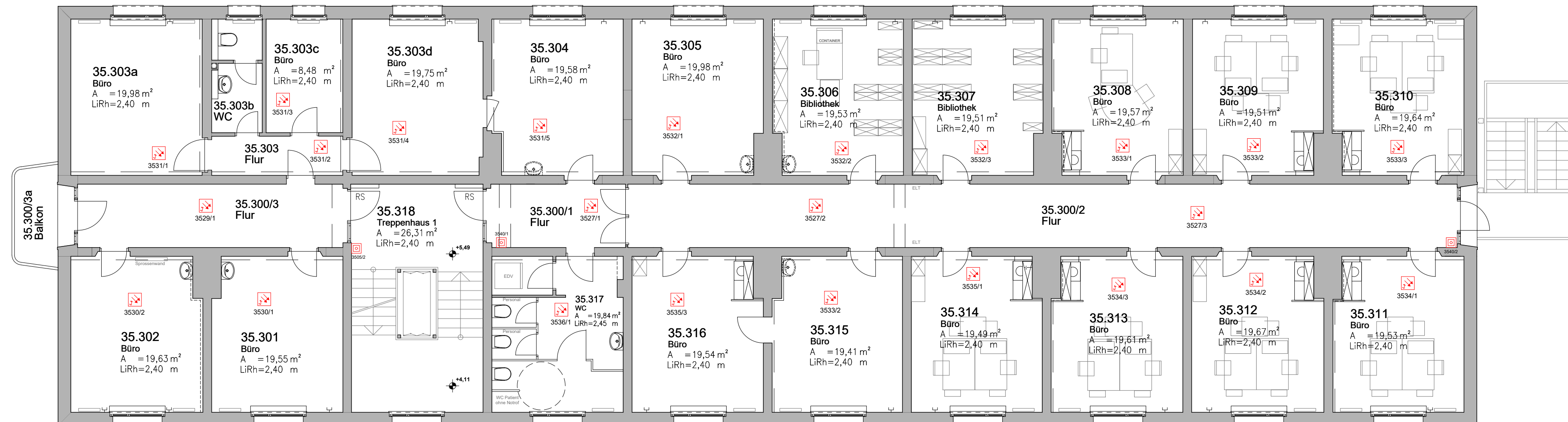

Planinhalt **Grundriss 1.Obergeschoss**  
Bestandsplan

Planerstellung		Planänderung	
Liegenschaft 2-KHDN Industriestr.		Städtisches Klinikum Dresden Ressort Technik und Wirtschaft Abteilung Bau und Technik	
Format 841/297	Gebäude 2-Haus 35	Ebene 2.35.2-E2-1.0G	Standort SKDN
Maßstab 1:100	Planerstellung 03/2016	Planänderung 05/2020	

DATEI: **2-35-E2-GR-B-000\_D**



Legende Brandmelder

-  Multisensormelder
-  Multisensormelder OT
-  optischer Brandmelder
-  Thermodynamischer Melder
-  Handdruckmelder
-  optischer Brandmelder in Zwischendecke

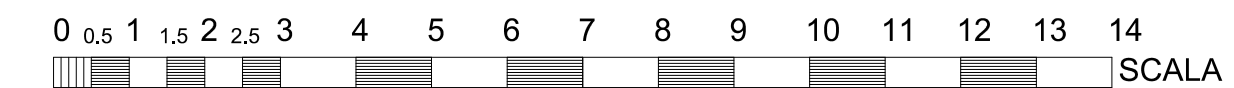

Index	Datum	Erläuterung	Name
F	09/2021	Änderung der WC-Einbauten, Raum 35.317	KP-SKDF
E	05/2020	Begehung vor Ort für UA der FW-Doku	KP-SKDF
D	01/2020	Raum 35.302 ungenutzt	KP-SKDF
C	10/2018	Aktualisierung der Nutzung	KP-SKDF
B	12/2016	neue Hylas Struktur, Layout, Schulzimmer, Korrektur Raumnummern	KP-SKDF
A	03/2016		GR-IBC

PLAN DIGITALISIERT - ALLE MASSE SIND VOM UNTERNEHMER EIGENVERANTWORTLICH ZU PRÜEFEN!  
 EINGETRAGENE HOEHENMASSE BEZIEHEN SICH GRUNDSÄTZLICH AUF OBERKANTE FERTIGFUSSBODEN!

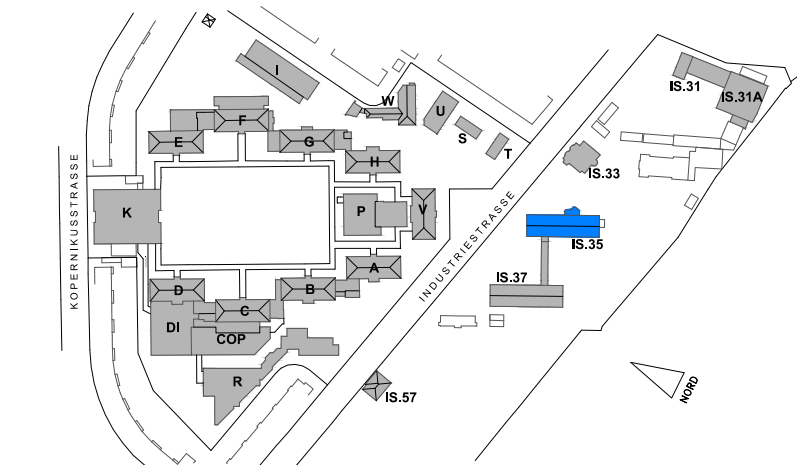

## Städtisches Klinikum Dresden



Standort: Neustadt /Trachau

Objekt Industriestrasse 40, 01129 Dresden

# Haus 35

Planinhalt Grundriss Ebene 3 (2.0G)  
Bestandsplan

Planerstellung  
 Planänderung  
 Städtisches Klinikum Dresden  
 Ressort Technik und Wirtschaft  
 Abteilung Bau und Technik

Liegenschaft 2-KHDN Industriestr.	Gebäude 2-Haus 35	Ebene 2.35.3-E3-2.0G	Standort SKDN
Format 841/297	Maßstab 1:100	Planerstellung 03/2016	Planänderung 09/2021

DATEI: 2-35-E3-GR-B-000\_F

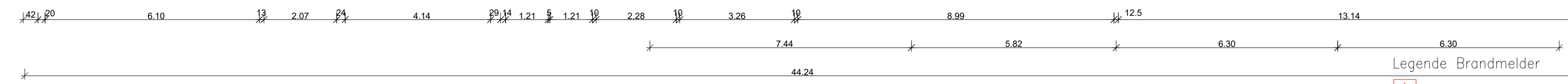
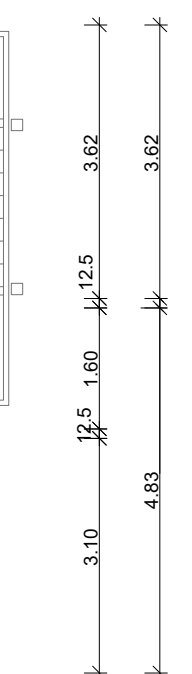
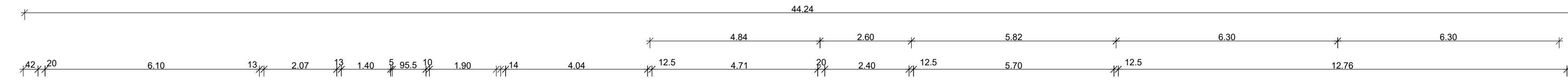
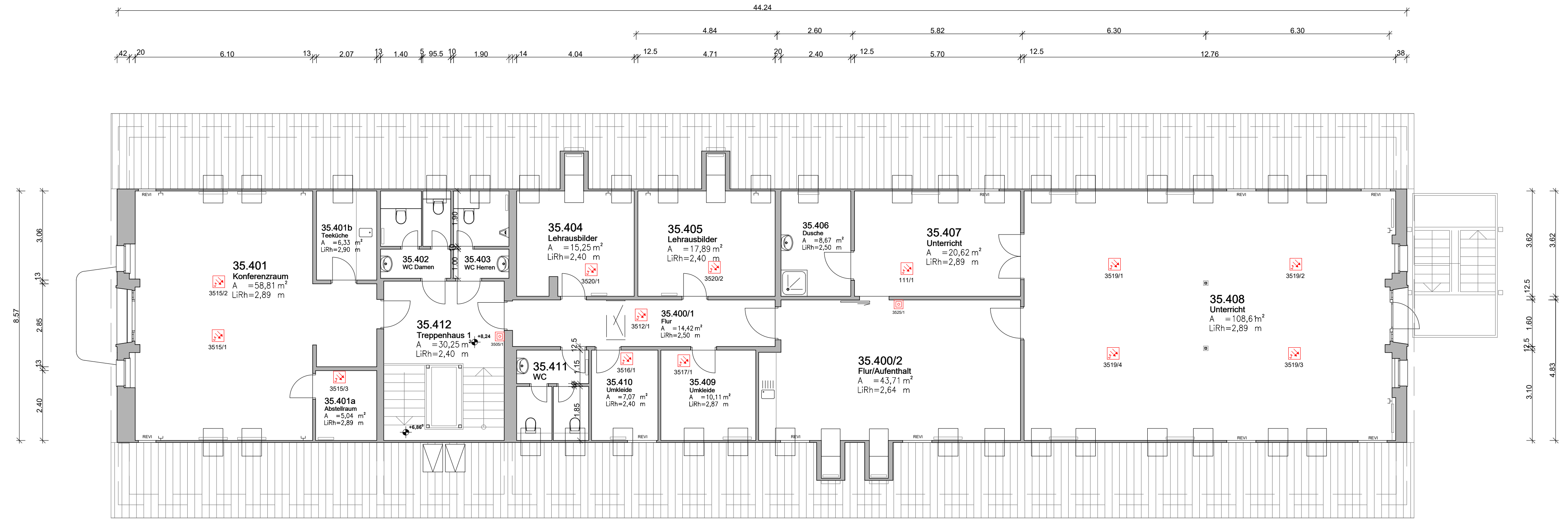

- Legende Brandmelder
- Multisensormelder
  - Multisensormelder OT
  - optischer Brandmelder
  - optischer Brandmelder in Zwischendecke
  - Thermodifferentialmelder
  - Handdruckmelder

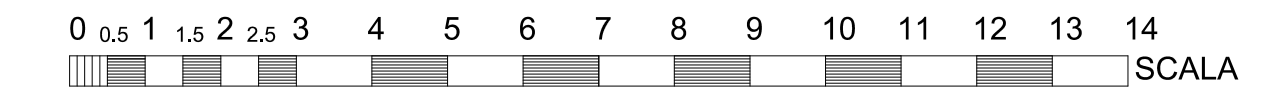

Index	Datum	Erläuterung	Name
C	05/2020	Begehung vor Ort für ÜA FW-Doku	KP-KHDF
B	12/2016	neue Hylas Struktur, Layout,	KP-KHDF
A	03/2016		GR-IBC

PLAN DIGITALISIERT - ALLE MASSE SIND VOM UNTERNEHMER EIGENVERANTWÖRTLICH ZU PRUEFEN!  
 EINGETRAGENE HOEHENMASSE BEZIEHEN SICH GRUNDSÄTZLICH AUF OBERKANTE FERTIGFUSSBODEN!

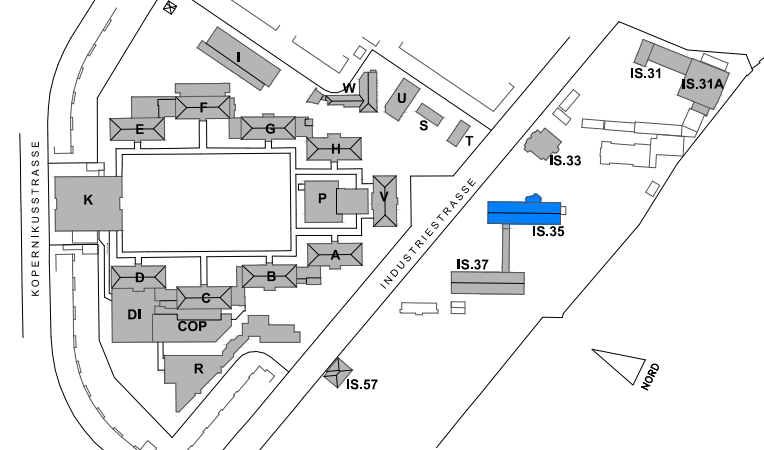

# Städtisches Klinikum Dresden



Standort: Neustadt /Trachau

Objekt Industriestrasse 40, 01129 Dresden  
**Haus 35**

Planinhalt **Grundriss Dachgeschoss**  
 Bestandsplan

Planerstellung	Planänderung
	Städtisches Klinikum Dresden Ressort Technik und Wirtschaft Abteilung Bau und Technik

Liegenschaft	Gebäude	Ebene	Standort
2-KHDN Industriestr.	2-Haus 35	2.35.4-E4-DG	SKDN
Format	Maßstab	Planerstellung	Planänderung
841/297	1:100	03/2016	05/2020

DATEI: **2-35-E4-GR-B-000\_C**