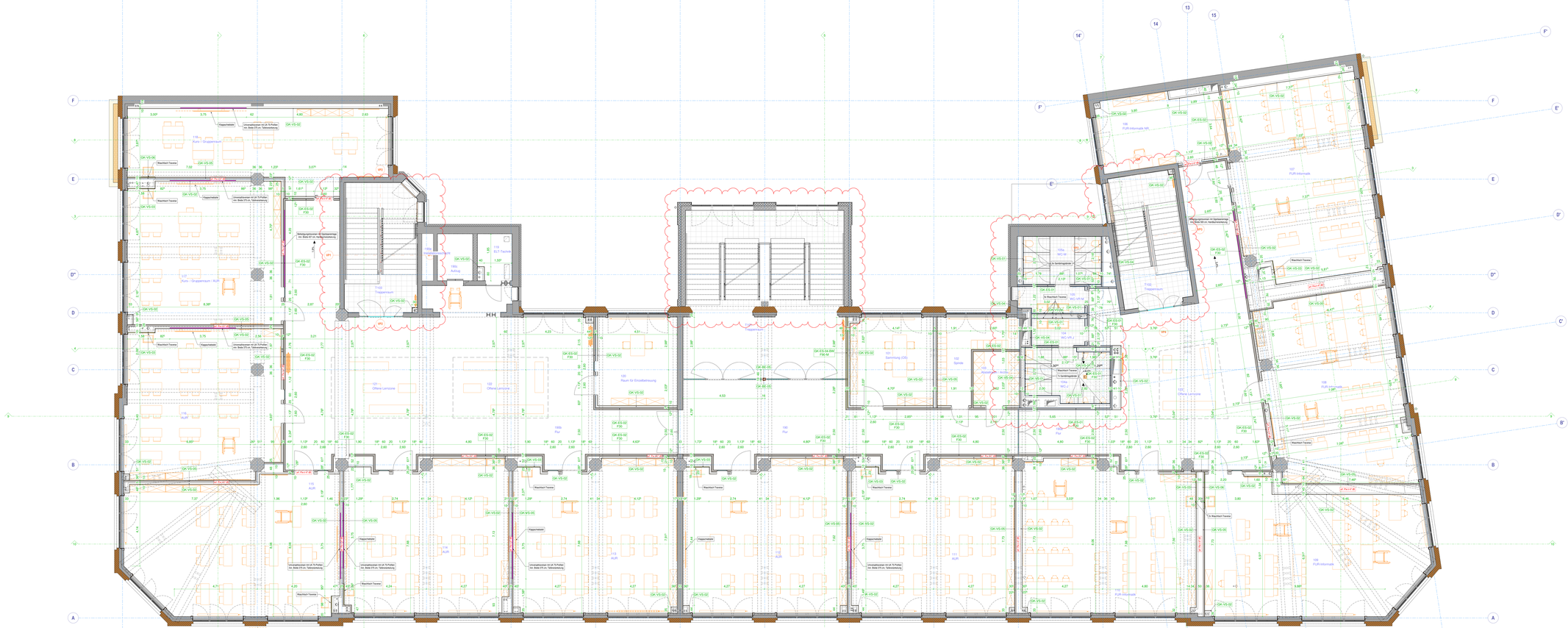

Trockenbauwände

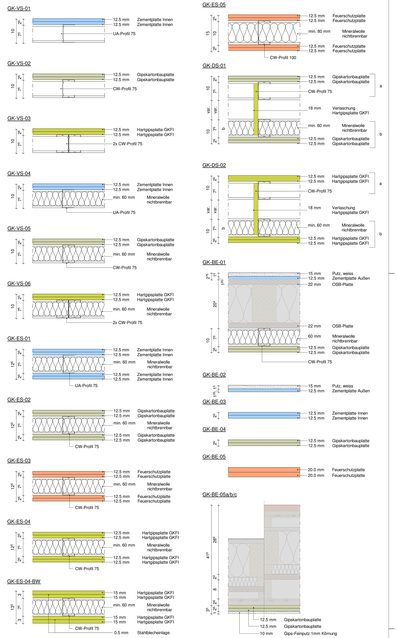

Legende Abkürzungen und Symbole

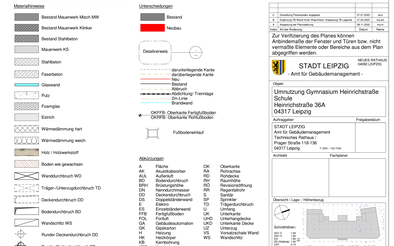

Hinweise:

- Die Maße: - Trockenbauwänden beziehen sich auf den Fertigfußboden.
  - Trockenbauwänden werden von verputzten Wänden ausgemessen.
- Die Bewegungsfugen sind vom Auftragunternehmer zu berücksichtigen.
- Die Wandanschlüsse zwischen Massivbau und Trockenbau sind grundsätzlich mit gleitenden Anschlüssen versehen werden.
- Bei allen Traversen und Sanitärständern sind raumhohe Trageblecke vorzusehen.

Der Auftragnehmer ist verpflichtet, Zeichnungen in technischer Hinsicht verantwortlich zu prüfen.
Konstruktions- und fertigungstechnische Bedenken sind dem Architekten und der Bauleitung rechtzeitig vor Ausführungsbeginn schriftlich mitzuteilen und zu begründen.

Alle Maße sind vor Ort zu prüfen. Unstimmigkeiten und Abweichungen sind in Rücksprache mit der Bauüberwachung und oder dem planenden Architekten zu nehmen.

4	Anpassung Planinhalten angepasst	07.07.2022	ACC
3	Anpassung Brandschutz Anpassung TK-Legende	21.06.2022	ACC
2	Anpassung Planinhalten	13.05.2022	ACC
Index	Änderungsbezeichnung	Datum	Name

Zur Verifizierung des Planes können Anbindemaße der Fenster und Türen bzw. nicht vermaßte Elemente oder Bereiche aus dem Plan abgegriffen werden.

NEUES RATHAUS
DANIEL LIBESKIND

STADT LEIPZIG
- Amt für Gebäudemanagement -

Objekt:
Umnutzung Gymnasium Heinrichstraße
Schule
Heinrichstraße 36A
04317 Leipzig

Auftraggeber:
STADT LEIPZIG
Amt für Gebäudemanagement
Technisches Rathaus
Prager Straße 118-136
04317 Leipzig

Plangebietsnum

Architekt | Fachplaner

Übersicht / Lage / Höhenbezug

Schnittlinien
Höhenplanpunkt: ± 0.00 = +118.88 m ü. NHN

Planbezeichnung:
Trockenbauplan
Grundriss 1. Obergeschoss

Leistungsphase:
A06 LV-Exemplar

Datei:	Gezeichnet:	Datum:	Format:	Maßstab:	Blattnr:
017462p001_6_ARC_T100_G		04.04.2022	841x1250	1:50	200
geprüft/freigegeben:	hs w				