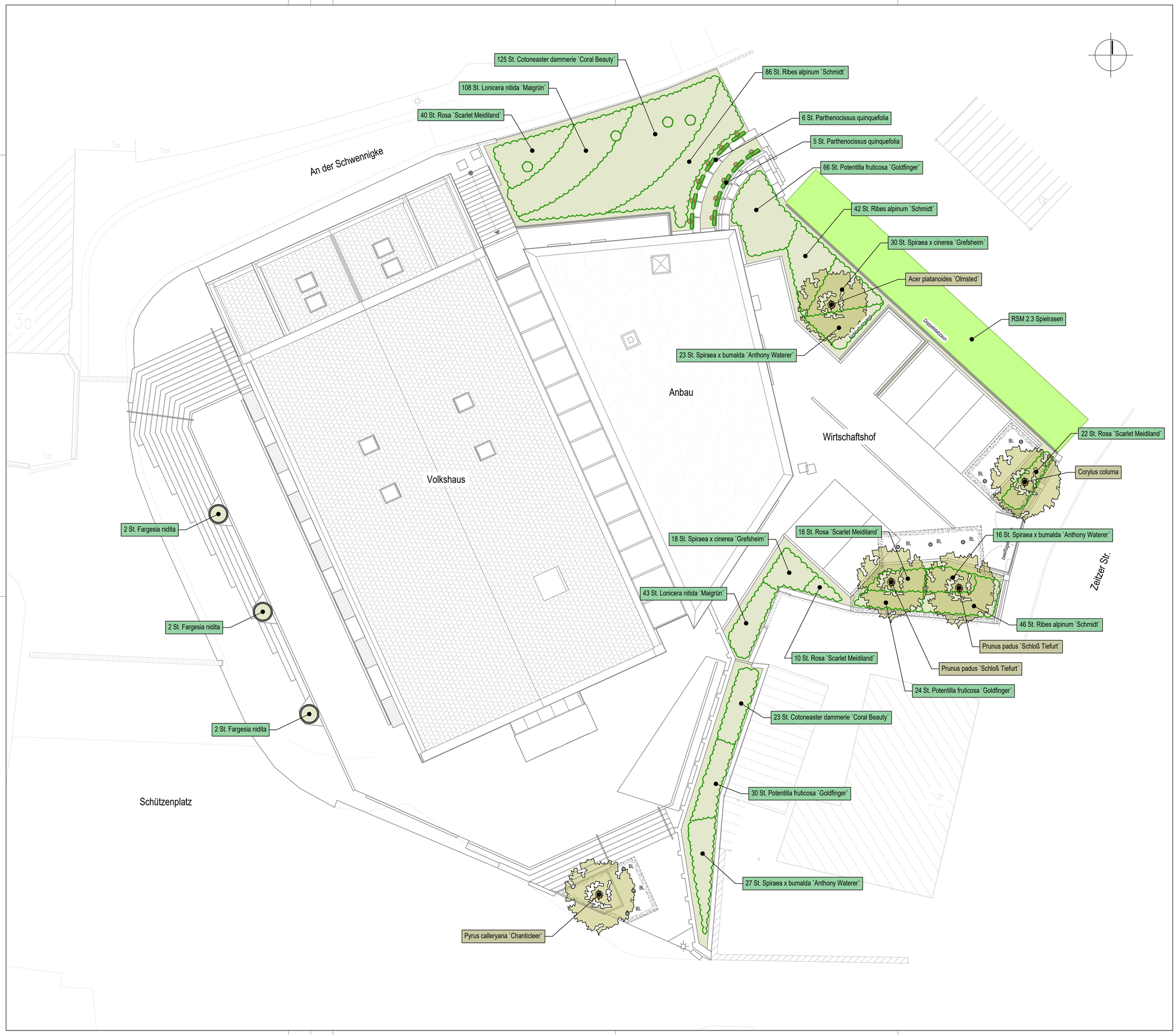

Legende Bepflanzungen

Bepflanzung

- Bodendeckerpflanzung
- Rasenansaat
- Kletterpflanzen
- Kübelbepflanzung
- BL Bodenbelüftung
- Baumpflanzung
- Substratbereich Baumpflanzung

Pflanzenliste

Anzahl	Botanischer Name	Qualität	Bemerkung
Bäume:			
1 St.	Acer platanoides `Olmsted´ (Spitz-Ahorn)	H., 4 x v., m.Db., StU. 20-25 cm	
1 St.	Corylus colurna (Baum-Hasel)	H., 4 x v., m.Db., StU. 20-25 cm	
2 St.	Prunus padus `Schloß Tiefurt´ (Trauben-Kirsche)	H., 3 x v., m.Db., StU. 18-20 cm	
1 St.	Pyrus calleryana `Chanticleer´ (Chinesische Wildbirne)	H., 4 x v., m.Db., StU. 18-20 cm	
5 St.			
Bodendecker:			
148 St.	Cotoneaster dammerie `Coral Beauty´ (Teppichmistel)	Str., 2 x v., m.Tb., H. 30-40 cm	3 St./m²
151 St.	Lonicera nitida `Maigrün´ (Heckenmyrte)	Bü., 2 x v., i.Co., H. 30-40 cm	5 St./m²
120 St.	Potentilla fruticosa `Goldfinger´ (Fingerstrauch)	Str., 2 x v., m.Tb., H. 30-40 cm	4 St./m²
174 St.	Ribes alpinum `Schmidt´ (Alpen-Johannisbeere)	vStr., o.B., 8 Tr., H. 60-100 cm	4 St./m²
90 St.	Rosa `Scarlet Meidiland´ (bodendeckende Rose)	Str., Güteklasse A, m.Tb.	4 St./m²
66 St.	Spiraea x bumalda `Anthony Waterer´ (Rote Sommerspiere)	Str., 2 x v., i. Co., H. 30-40 cm	3 St./m²
48 St.	Spiraea x cinerea `Grefsheim´ (Weiße Sommerspiere)	Str., 2 x v., i. Co., H. 30-40 cm	3 St./m²
797 St.			
Kletterpflanzen:			
11 St.	Parthenocissus quinquefolia (Wilder Wein)	Str., m.Tb., 2 Tr., H. 60-100 cm	
11 St.			
Bambus:			
6 St.	Fragesia nidita (Schirmbambus)	Str., m.Tb., C 50-70, H. 175-200 cm	
6 St.			

AUFTRAGGEBENDE Stadt Groitzsch Markt 1, 04539 Groitzsch	LAGEREFERENZSYSTEM ETRS89_UTM33N HÖHENSYSTEM DHHN2016
AUFTRAGNEHMENDE Ingenieurbüro Klemm & Hensen GmbH Beratende Ingenieure	BEARBEITET 02.05.2024 mky GEZEICHNET 02.05.2024 fhö
PROJEKT Umbau / Sanierung Volkshaus Groitzsch VE 9440 Außenanlagen	PROJEKT-NUMMER 04377-0 LEISTUNGSPHASE Ausführungsplanung
PLAN Bepflanzungsplan	MAßSTAB 1:100 PLAN-NUMMER 5.1-1