

Beispiel:
Treppenhaus Haus 4
TH005/TH105

Ausführung Betonfertigteile inkl. Anschlüsse gem. Statik
Ausführung Geländer gem. Angaben Statik

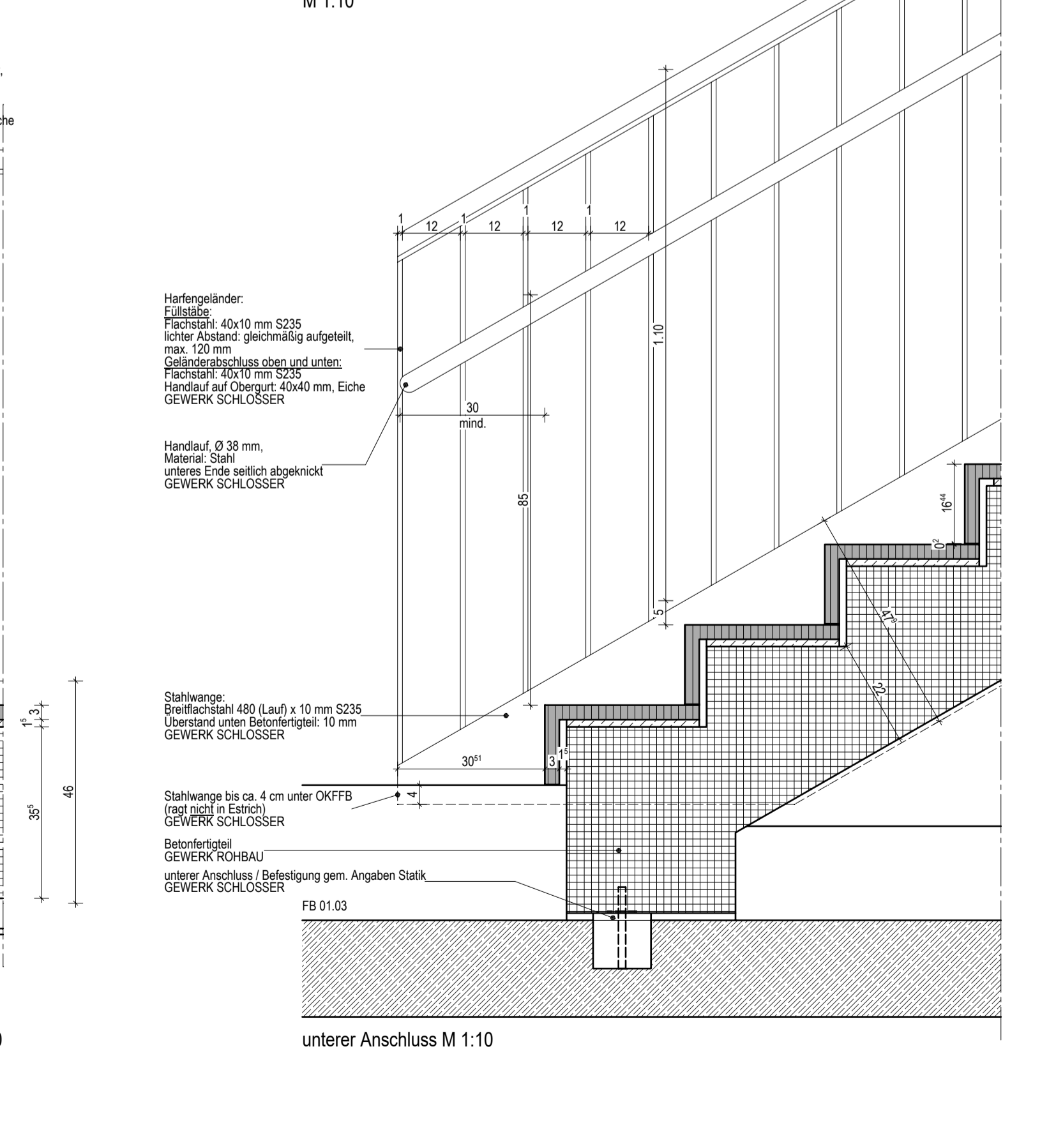
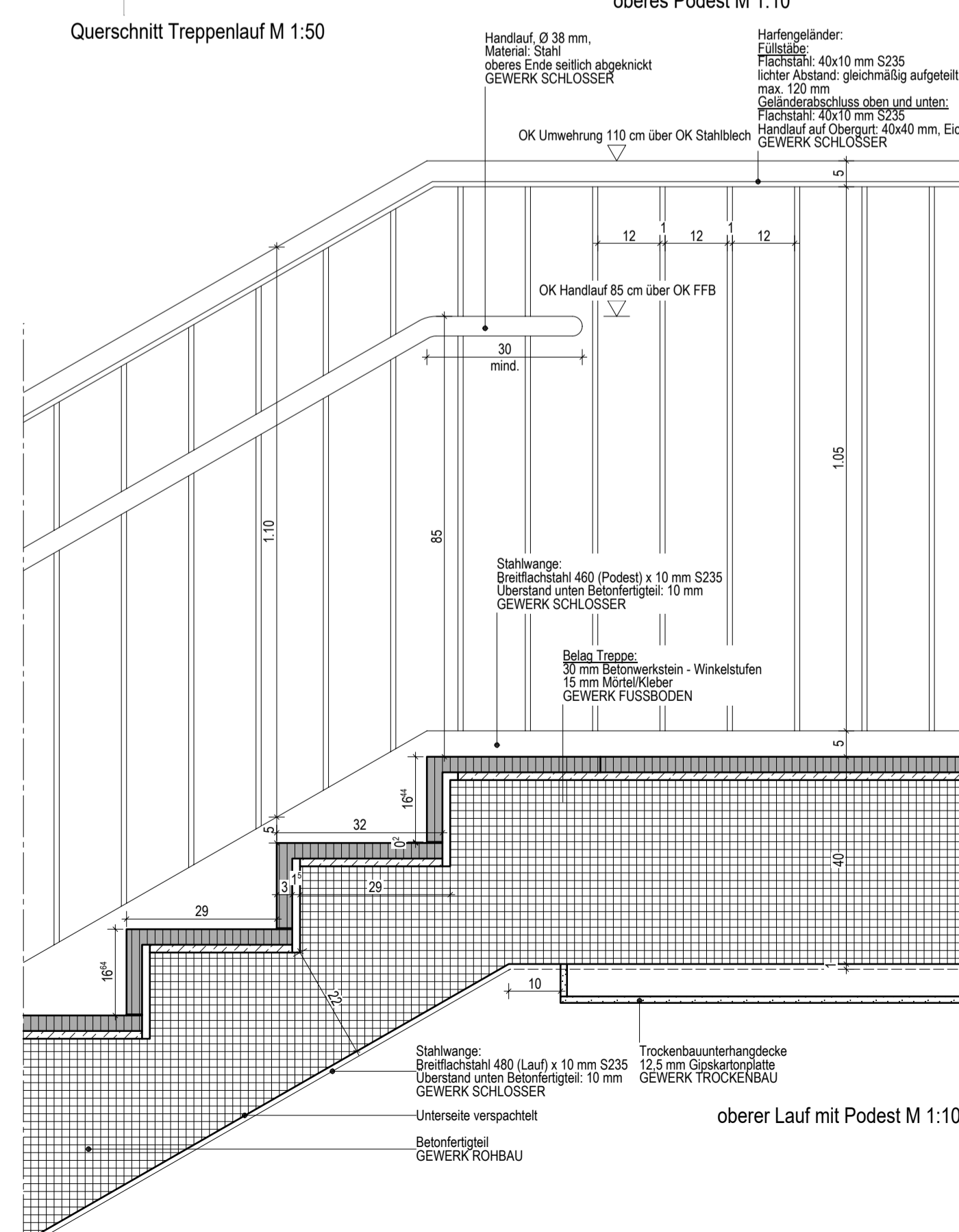
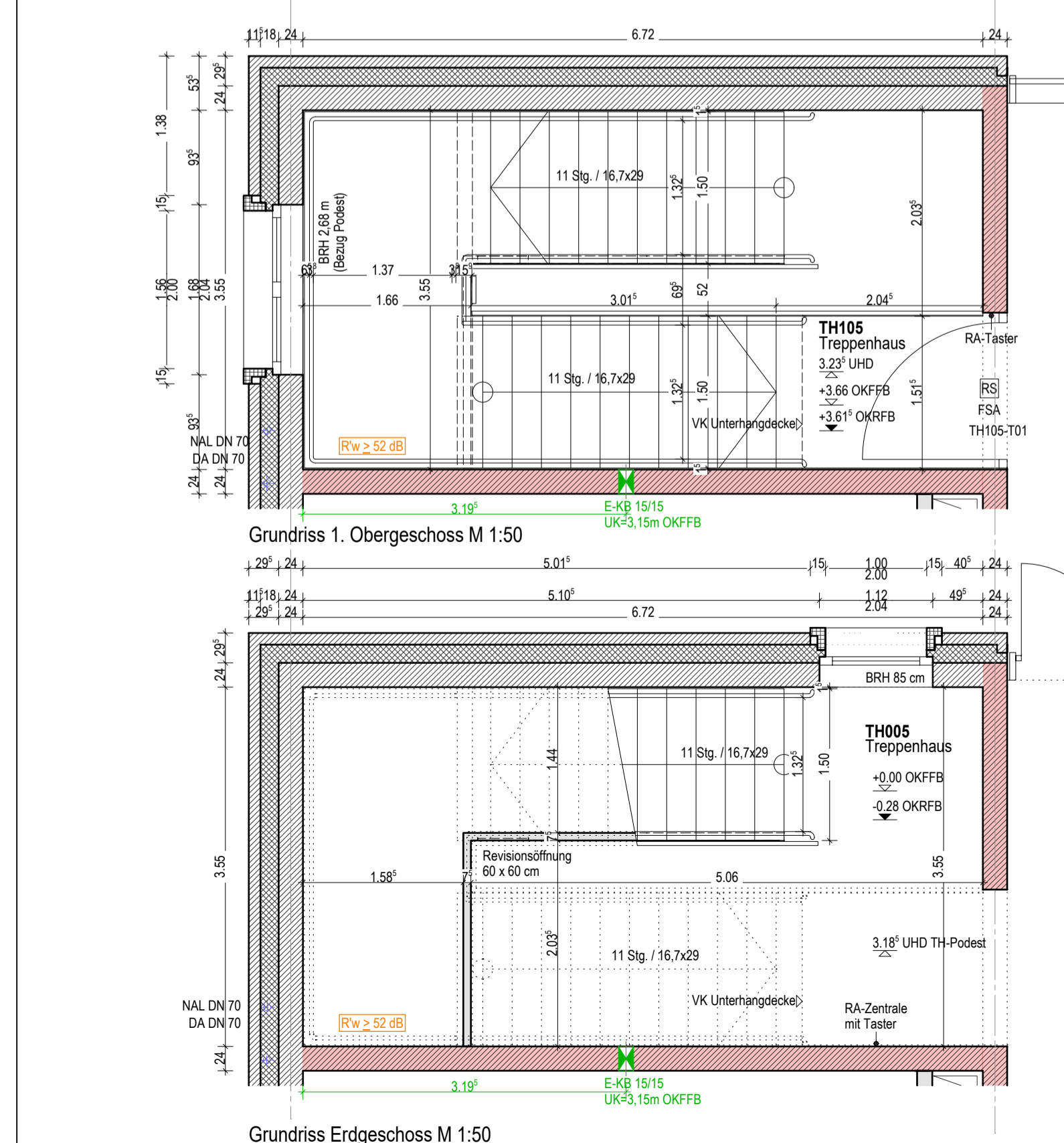
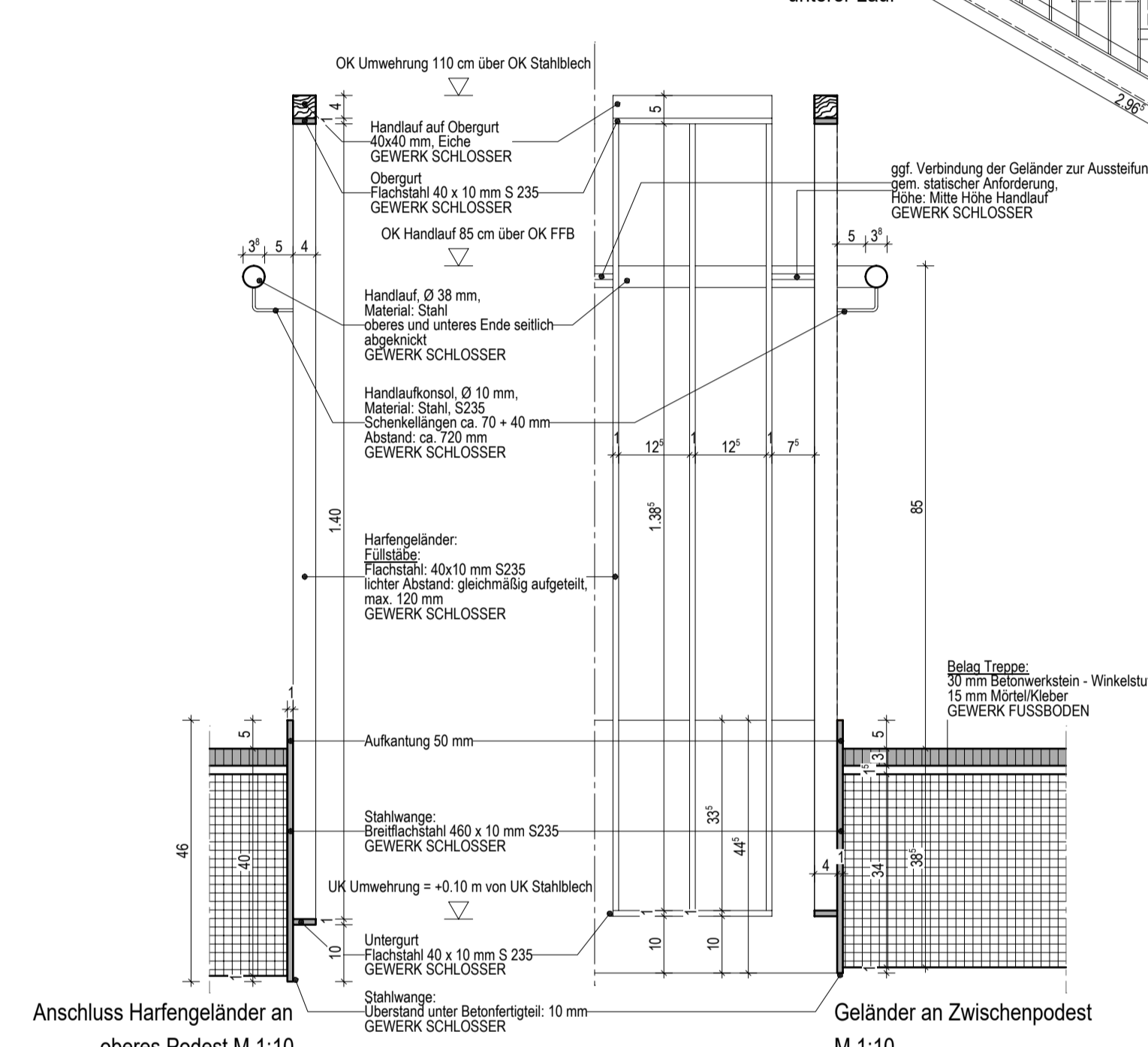
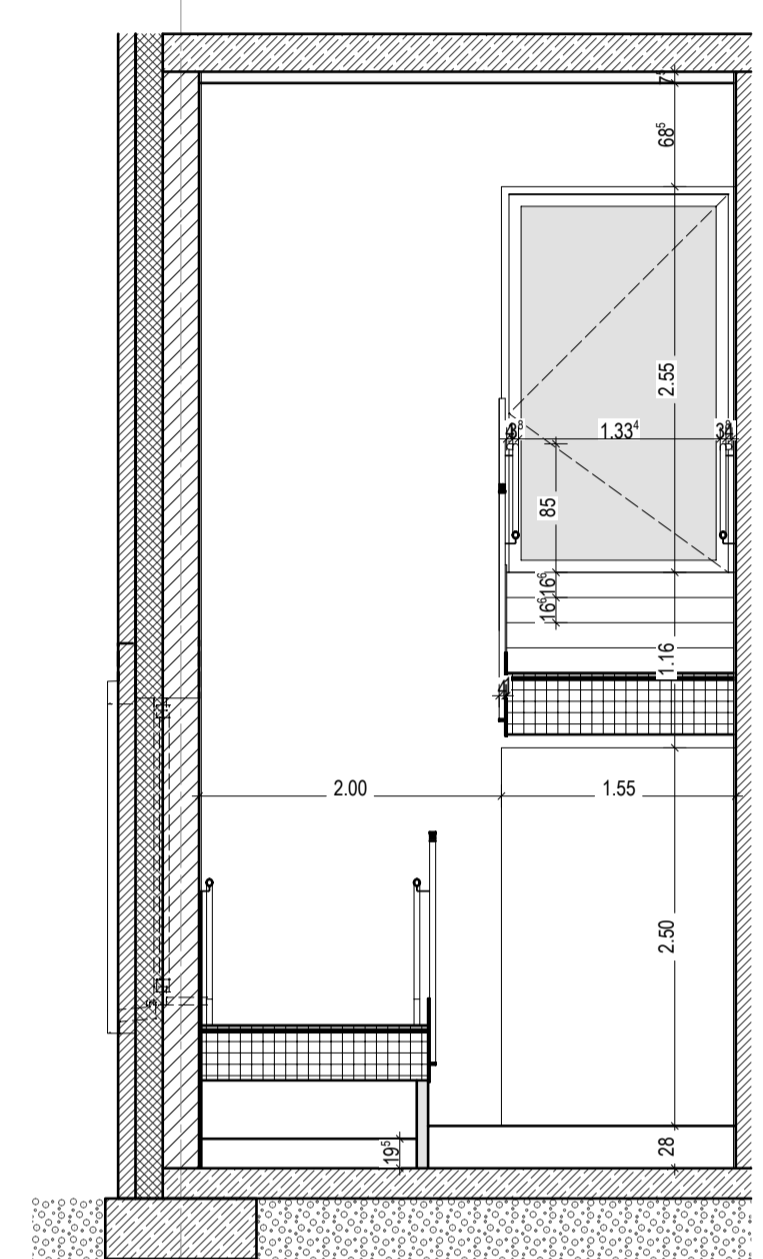
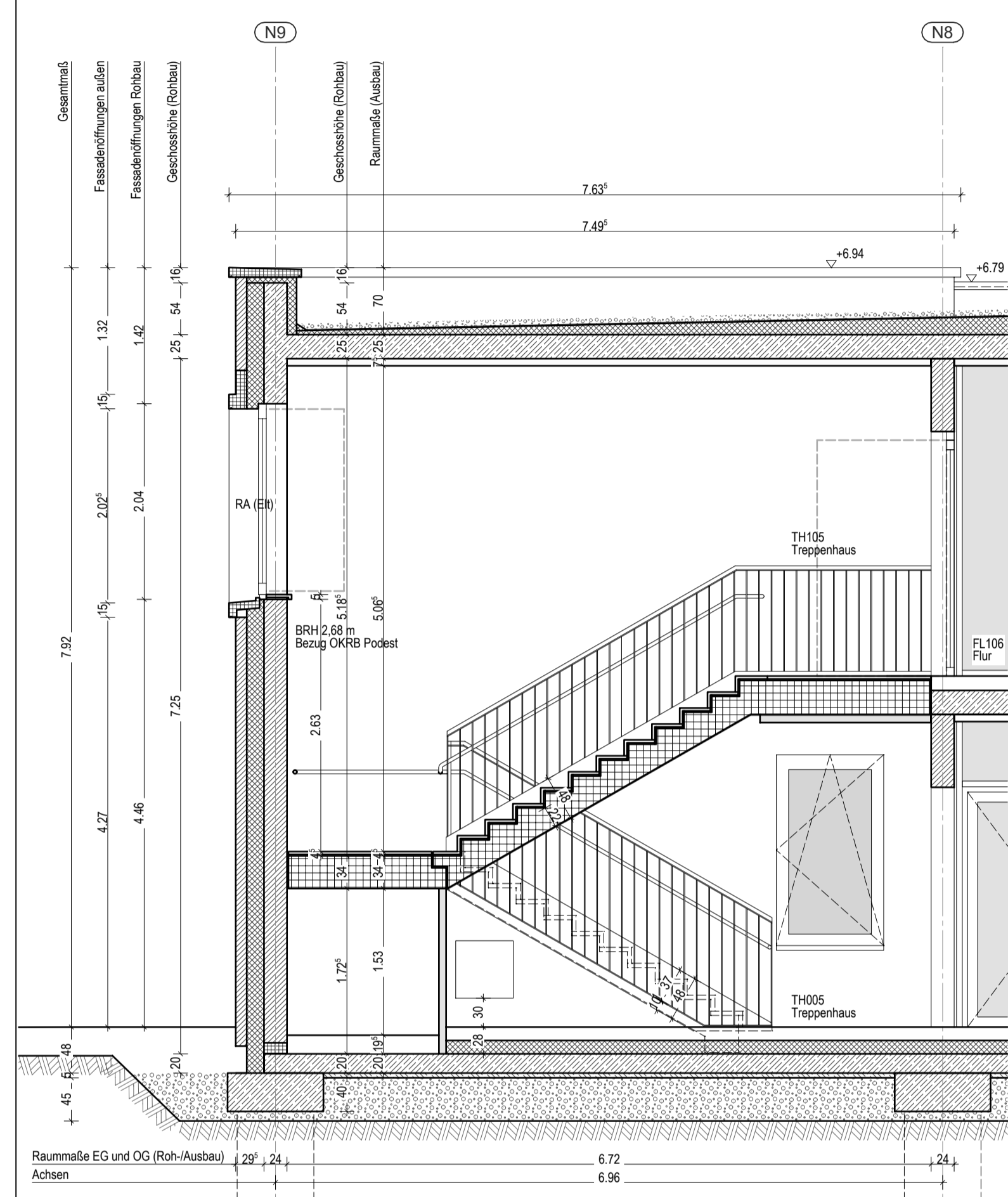
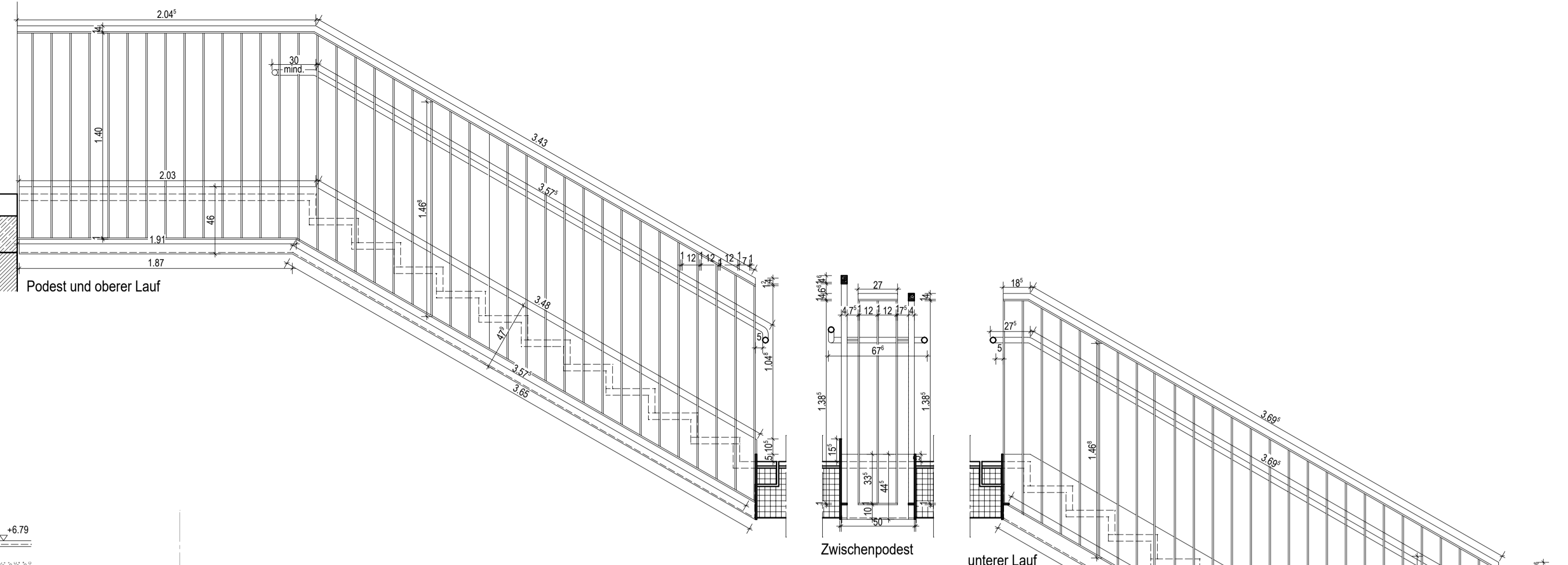

Ausführungsbeschreibung:

Harfengeländer als Absturzicherung
Füllstäbe: Flachstahl 40 x 10 mm, S235, gleichmäßiger Abstand, lichter Abstand max. 120 mm
Geländerabschluss oben und unten: Flachstahl 40 x 10 mm, S235

Befestigung: Schweißverbindungen am Geländer mit mind. a = 3 mm, angeschlossen der Geländerstäbe an Wange

ggf. Verbindung der Geländer am Zwischenpodest zur Aussteifung, gem. statischer Anforderung, Höhe: Mitte Handlauf

Handlauf auf Oberurt: 40x40 mm, Eiche, geölt, quadratisch, Ecken gerundet, Radius mind. 2 mm

Befestigung: verdeckt, unterseitig durch Oberurt mit versenkten V2A-Schrauben

Wange an Treppe, Podest: Breiflachstahl 445/60/480 x 10 mm, S235, Einbau ab 10 mm unter UK Treppenlauf bis 50 mm über OK Stufenoberkante

Befestigung: - an Treppenlauf/Podest: Hochleistungsanker mit Senkkopf 18/15 gvz. M12, Verankerungstiefe: 80 mm, Achsabstand max. 1,00 m, - Wange ergänzt mit Aufbaufleisch im Befestigungspunkt: FL 100 x 10 mm, Länge = 150 mm, auf Stahlbetondecke mittels Anker befestigt, 1x Hochleistungsanker mit Senkkopf 18/15 gvz. M12, Verankerungstiefe: 80 mm

Beschichtung: Kunstharzlack, 3-schichtig

Handlauf: Material: Stahl, Beschichtung: Kunstharzlack, Durchmesser: Ø 38 mm, Wandstärke: 3 mm, Ecken: gerundet, 1/4-Kreis, Höhe: OK Handlauf +0,85 m OKFFB / WK Stufe Ende oben und unten seitlich abgeknickt

Befestigung Handlauf: Handlaufkonsol mit abgerundeter Kante, Rundstahl Ø 10 mm, S235, Schenkellängen: ca. 70 + 40 mm, Abstand Handlaufkonsolen: ca. 720 mm

Bodenbelag Treppe: 30 mm Betonwerkstein-Winkelstufen, 15 mm Mörtelbett

LEGENDE

SYMBOLLE LINIEN SCHRÄFF:

Bestand	Sommerlicher Wärmeschutz, man.	ATA Autom Türantrieb	OK Oberlicht	CT Zementestrich
Mauwerk	Sommerlicher Wärmeschutz, elektr.	Bst Bestand	OK Oberkante	FL Fliesen
Beton	Verankerung, elektr.	B Breite	Rd Rollläden	OK Gipskarton
Stahlbeton	Blendschutz, man.	BA Bodenablauf	RB Rollböden	LI Linielen
Stahlbetonfertigteile	Blendschutz, elektr.	BD Bodenabbruch	RB Rollböden ab OKFFB	MW Mauerwerk
Dämmung	Tür-Überschlag/Untertritt	BK Bodenkanal	RLT Raumlufttechnik	NS Nutenstirn
Mauwerk Neu (Altbau)	DURCHDRINGSCHÜTZLE	BLS Blendstange	S Sanitär	PG Putz, str.-fertig geglättet
Stahlbeton Neu (Altbau)	Wanddurchbruch	BP Bodenplatte	SM Sauberlaufmatte	STB Stiehlboden
Stahlbeton (Altbau)	"Y"-WD bil in cm	BRH Brüstungshöhe	BRK Brüstungskanal	Slg Stiegenläufe
Einbaufußbodenbelag	"Y"-WD bil in cm	BS Bodenschicht	TASPTrockenbauausspannung	TS Treppe
Abbruch	Bodendurchbruch	D Decke	DA Dachablauf	TS Türschwelle
Neue Decke bzw. UHD	Deckendurchbruch	DD Deckendurchbruch	LDH Unterdeckenbruch	UHD Unterdeckenbohle
UHD Abbruch	Deckenfächerfenster	DF Deckenfächerfenster	DH Deckenhöhe	UK Unterkante
Brüstung Abbruch	Wandschütz	W Wand	E Elektro (Druckstr.)	UZ Unterzug
Neue Brüstung	"Y"-WD bil in cm	ELT Elektro	VM Vornutzung	WA Wandaussparung
Brüstung im Bereich Altbau	BRANDSCHUTZ	BM Brandmelder gemäß ELT-Planung	F Fundament	WD Wandaussparung
verdeckte Kante	DS Dicht- und Selbstschließend	DS Dicht- und Selbstschließend	FR Fallrohr	WS Wandschütz
darüberliegende Kante	FL Freilauf	FL Freilauf	H Heizung	
OK Roh-Fußboden	FSA Feststellanlage	FSA Feststellanlage	HDB Halbballendecke	
UK UHD bezogen auf OK Fertigtülfußboden	RA Rauchableitung	RA Rauchableitung	KS Kämpflehöhe	
Stahlwange: Überstand unter Betonfertigteile: 10 mm GEWERK SCHLOSSER	RD Rauchdicht	RD Rauchdicht	L Lüftung	
	Feuerhemmend	F30	LA Lichtschchnitt	
	hochfeuerhemmend	F60	LB Leichte Breite	
	feuerbeständig	F90	LH Leichte Höhe	
	Feuerschutzür	T30	NAL Neubauf	
	Feuerschutzür	T60		
	Feuer- und Rauchschutzür	T90		
	Brandwand feuerbeständig	F30+40		

ABKÜRZUNGEN: A-Z

OK Oberlicht	CT Zementestrich
OK Oberkante	FL Fliesen
Rd Rollläden	OK Gipskarton
RB Rollböden	LI Linielen
RB Rollböden ab OKFFB	MW Mauerwerk
RLT Raumlufttechnik	NS Nutenstirn
S Sanitär	PG Putz, str.-fertig geglättet
SM Sauberlaufmatte	STB Stiehlboden
BRK Brüstungskanal	Slg Stiegenläufe
TASPTrockenbauauspannung	TS Treppe
DA Dachablauf	TS Türschwelle
LDH Unterdeckenbruch	UHD Unterdeckenbohle
DF Deckenfächerfenster	UH Unterzug
DH Deckenhöhe	UK Unterkante
E Elektro (Druckstr.)	UZ Unterzug
VM Vornutzung	WA Wandaussparung
F Fundament	WD Wandaussparung
FR Fallrohr	WS Wandschütz
H Heizung	
HDB Halbballendecke	
KS Kämpflehöhe	
L Lüftung	
LA Lichtschchnitt	
LB Leichte Breite	
LH Leichte Höhe	
NAL Neubauf	

BESCHRIFTUNG: Fenster, Türen

054-T01	Raumnummer-Türnummer
054-F01	Raumnummer-Fensternummer

RAUMSTEMPSEL:

86	Objektname
01	Objektort
01	Objektart
01	Objektzustand
01	Objektmaterial
01	Objektgröße
01	Objektfarbe
01	Objekttext

Index Änderung/Ergänzung Datum Name

Dieser Plan gilt nur in Verbindung mit den statischen Konstruktionsplänen und sämtlichen Detailplänen der Fachplanner. Alle Maße sind vom Auftragnehmer verantwortlich am Bau zu prüfen, bzw. am Bau zu nehmen. (Umschließen der Statik vor Arbeitsbeginn mitteilen. Alle Maße beziehen sich, soweit nicht anders angegeben, auf den Rohbau ohne Putz oder Verkleidung. Bestandsmaße sind Fertigmaße. Maßangaben für Fenster/Einbauten, Fenster- und Türansätze beziehen sich grundsätzlich auf Oberkante Fertigfußboden. Verwendete Schraffuren sind keine Verlegetipps. Sie markieren Flächen grundsätzlich verschiedener Art.

LAGE-HÖHENSYSTEM
OK FFBE EG 0,00=152,16m ü. NHN im DHHN2016

LIEGENSCHAFT/BAUWERK/GEBAUDETIL
Oberschule Baruth - Schulgebäude

Am Park 3
02694 Malschwitz OT Baruth

MAGNAHME

Umbau und Erweiterung einer 2-zügigen Oberschule

PLANINHALT
Detail
Treppe H3, H4

STAND DER PLANUNG
Ausführungsplanung

FACHPLANNER

BAUHERR
Landratsamt Bautzen
Gebäude- und Liegenschaftsamt

LIEGENSCHAFTSNUMMER
L0048

BAUWERK/NUMMER/GEBAUDETIL
G01

MAGNAHMENUMMER
I23-040

KOSTENGRUPPE
300

TEILPLAN
1/1

CODIERUNG PLANINHALT
DE131-TR-H-3-4

MASSTAB
1:10/25/50

INDEX
-

PLANDATUM

BEARBEITIGER/ZEICHNER
UNTERSCHRIFT

GEPRÜFT NACH DOKUMENTATIONSRICHTLINIE LANDRATSAMT BAUTZEN

Bahnstraße 9
02625 Bautzen
Tel.: 03591 5251-23001
Fax: 03591 5250-23001

NAME DES LAYOUTS: M10/25/50
DATEINAME: I23-040.L0048.G01.DE131-TR-H-3-4.A.H300.DE.AE00.dwg
H/B = 594 / 841 (0.50m²)

VORABZUG
13.03.2025