

Grundriss Türöffnung

M. 1 : 20

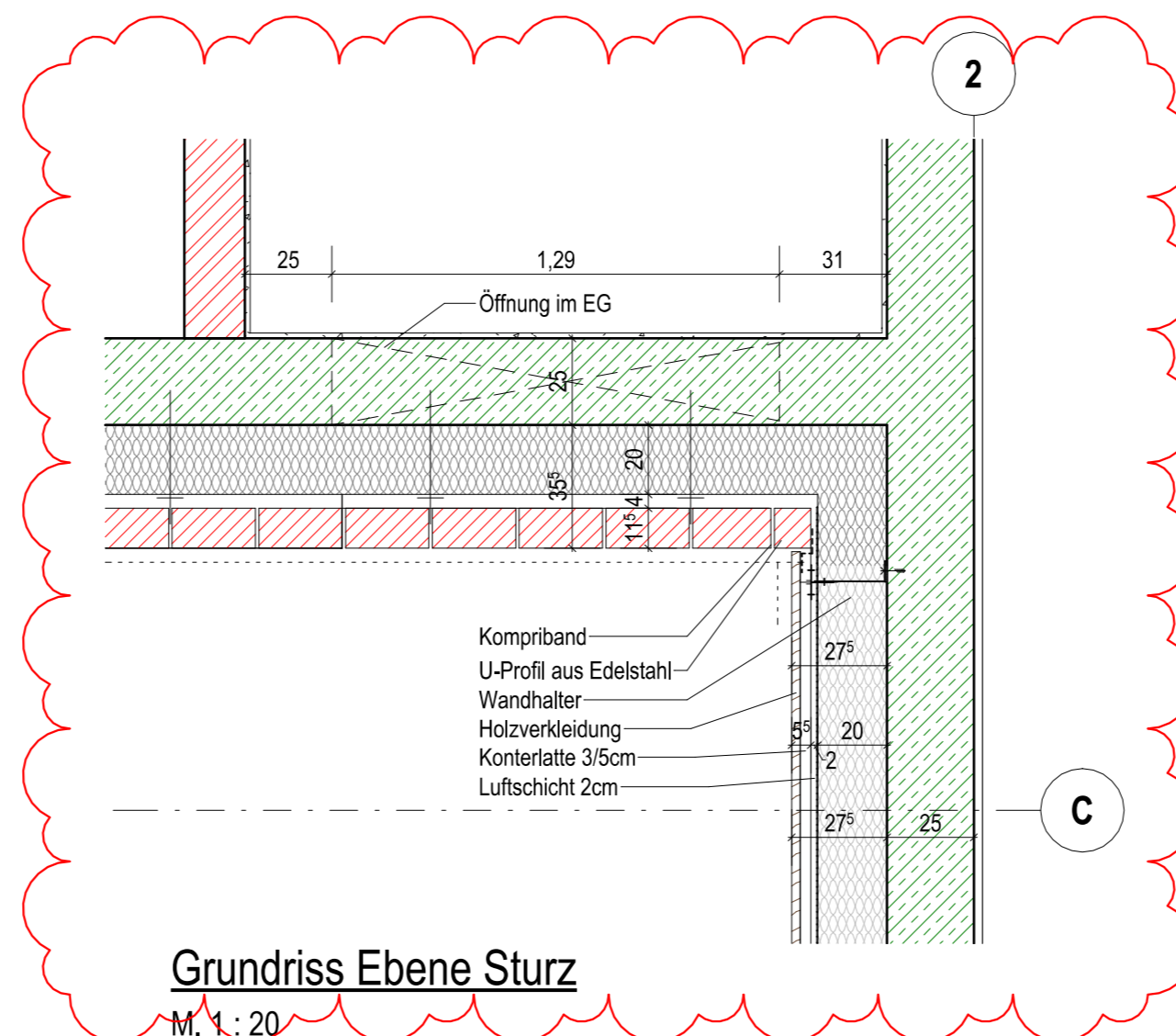

Grundriss Ebene Sturz

M. 1 : 20

b	FE_202 Änderungen gem. Wolken	fe/kas	31.01.2025
a	RR-Außentüren Änd. gem. Wolken	kas	22.11.2024
0	BAUFREIGABE	kas	30.11.2024
V2	Planstand LV Rohbau	kas	03.07.2024
V1	Planausgabe Vorabzugsstand	kas	25.06.2024
Index	Ergänzungen Änderung	Gez. Gepr.	Datum

232011_A5_DT_FE_202_b

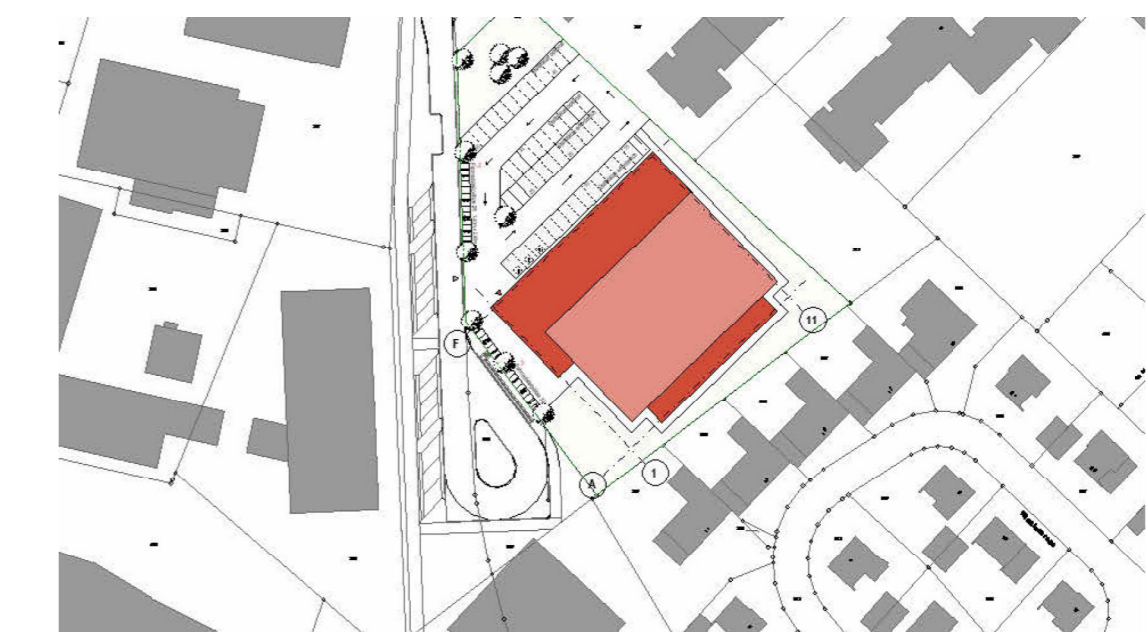

OK FF = ±0.00 m = +38,00m ü. NHN

Projekt
 Neubau Dreifachturnhalle Gronau
 Marschallstraße 70
 48599 Gronau (Westf.)

Bauherr
 Wittekindshof - Diakonische Stiftung
 Zur Kirche 2
 32549 Bad Oeynhausen

Telefon 05734 61 0 | E-Mail: info@wittekindshof.de

Planverfasser

Status | Inhalt
 Ausführungsplanung
 RR-Aussentür Flur 3

Architektur

Dateiname
 232011_A5_DT_FE_202_b

gez. | Datum
 gepr. | Datum

kas | 30.10.2024
 sb | 30.10.2024

Maßstab | Plan-Gr.
 1 : 20 | 594 x 420

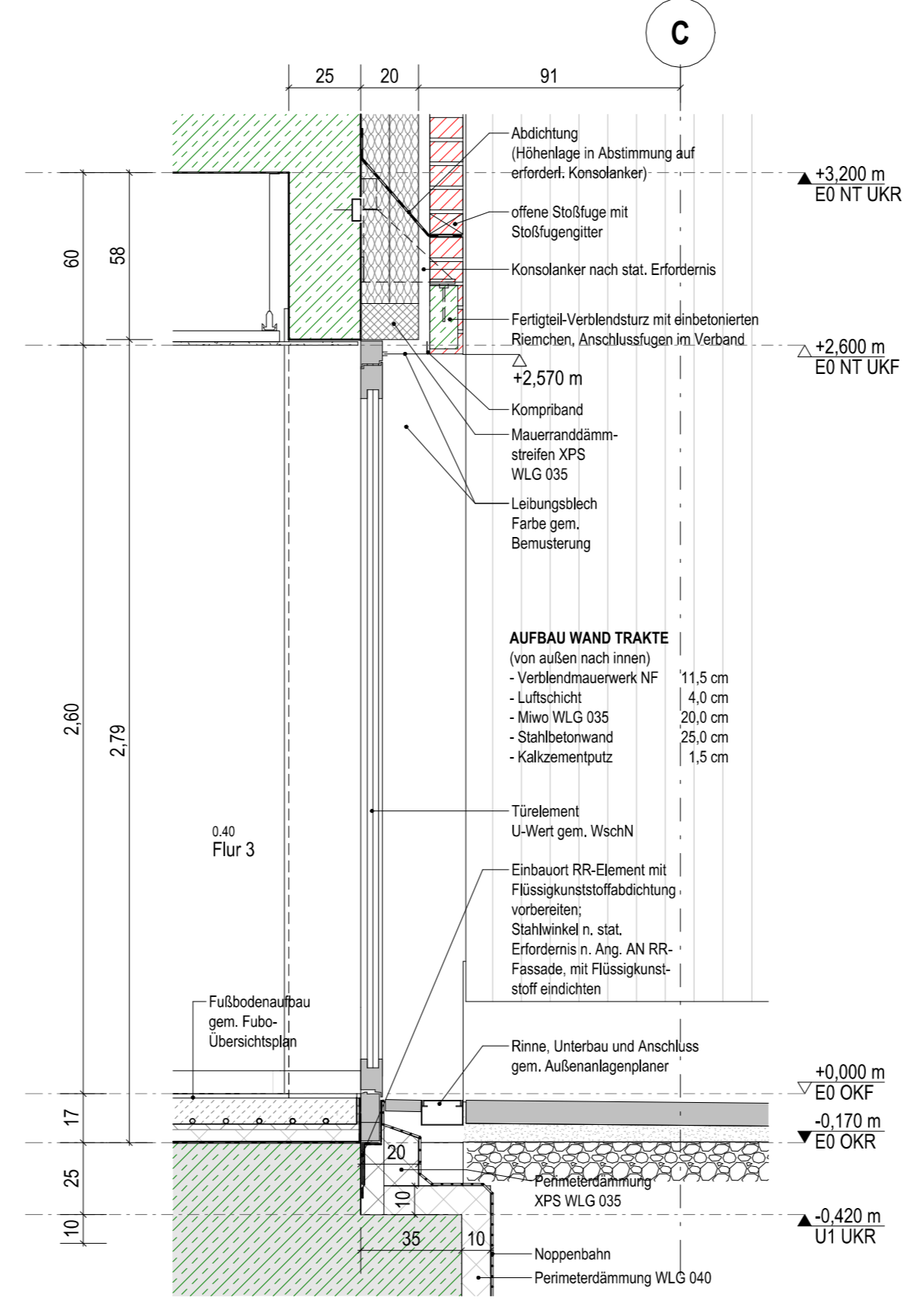
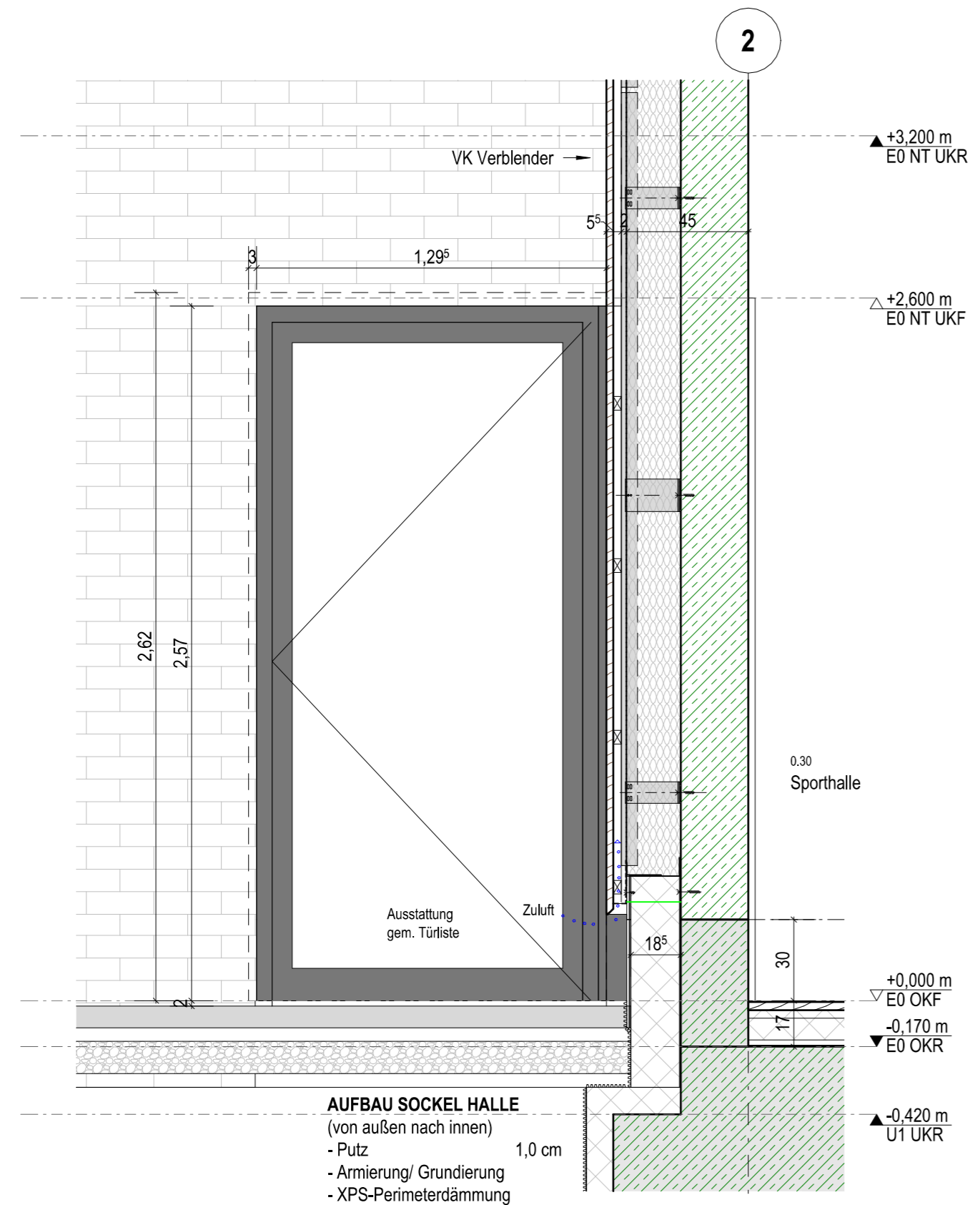

Schnitt a-a

M. 1 : 20

Ansicht

M. 1 : 20

- AUFBAU SOCKEL HALLE**
 (von außen nach innen)
- Putz 1,0 cm
 - Armierung/ Grundierung
 - XPS-Perimeterdämmung WLG 035 20,0 cm
 - bituminöse Abdichtung
 - Stahlbetonwand 25,0 cm

- AUFBAU WAND TRAKTE**
 (von außen nach innen)
- Verblendmauerwerk NF 11,5 cm
 - Luftschicht 4,0 cm
 - Mivo WLG 035 20,0 cm
 - Stahlbetonwand 25,0 cm
 - Kalkzementputz 1,5 cm