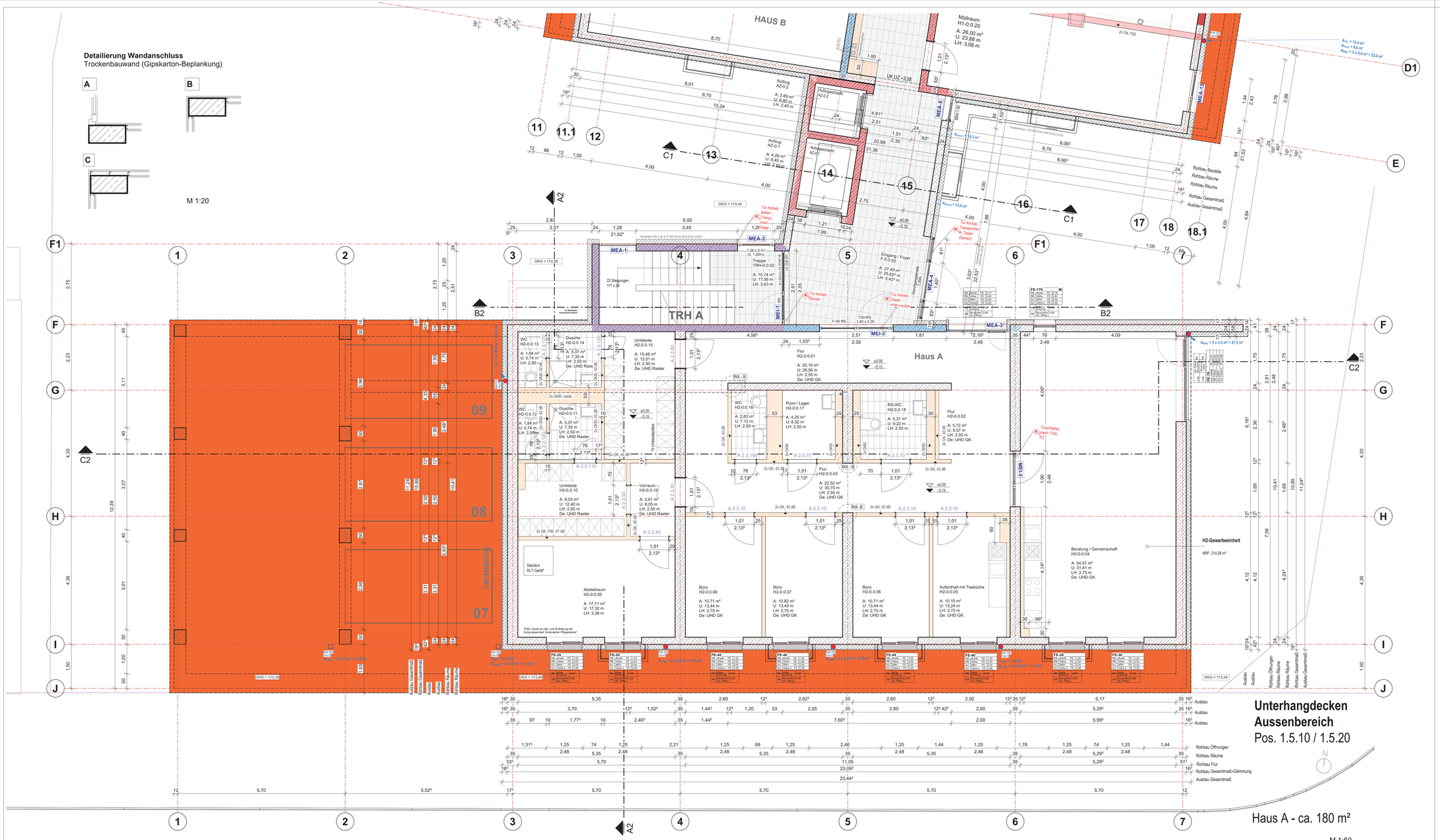


| | | | |
|---|---|---|---|
| PROJEKT | Neubau Wohn- und Geschäftshaus | PLANINHALT | Grundriss Erdgeschoss Haus 2 |
| BAUHERR | SAH Städtische Altenpflegeheime Leipzig gGmbH | PLAN-CODE | 1815_KP_5_GR00_H200 _C |

## LEGENDE

### PLAN ALLGEMEIN

- Ausgabeeplänne: Überschneidung Planesektren. Schraffierte Bereich nur nachrichtlich dargestellt. Siehe dazu auch den entsprechenden Anschlussplan in der letztgültigen Fassung.
- Grundstücksgrenze
- Bauteile entgegen der Blickrichtung (z.B. Deckenversprung / Unterzug im Grundriss)
- Bauteile in Blickrichtung verdeckt (z.B. Rohbodenversprung / Überzug im Grundriss)
- Änderung zu vorherigem Index
- in Abstimmung / in Bearbeitung
- 1:135 Turmalte sind Rohbaumaße 2:135 Höhen ab OKFF

### STEMPEL UND BESCHRIFTUNGEN

RAUMSTEMPEL: Name, 101, WB, LH 2,50 — Raumbezeichnung, Raumnummer, lichte Raumhöhe / m, Raumfläche / m²

ZUSÄTZSTEMPEL (Belegung siehe Dokument xxx): Boden, Decke, Wand

TÜRSTEMPEL: Türnummer, T30, 137 dB — Türnummer, Schallschutzanforderung, Brandschutzanforderung

DETAILVERWEIS: Planname, Plannummer/Code

### BAUTEILE

- Stahlbeton
- Beton unbewehrt
- Fertigteil
- Mauerwerk
- Gipskarton-Montagewand, 2-lig. beplankt
- Gipskarton-Doppelständerwand bzw. Vorwand, GKB-I, 2-lig.beplankt
- Wandverstärkung (WVST) (Pfeilrichtung gibt Seite der Verstärkung an)
- Dämmung
- BA / DA / NA: Bodenablauf / Dachablauf / Notablauf mit Durchmesser DN xx (Angabe in mm)

### HÖHENANGABEN

Darstellung im Grundriss

- ±0,00 m üNN OKFF, ±0,00 m üNN OKRF — OK Fertigfußboden über BaunullOK, Rohfußboden über Baunull (Baunull = OKFF EG)
- UKRS ±0,00 m, UKRB ±0,00 m — UK Rohdurz, OK Rohbrüstung (bezogen auf OKFF des Geschosses)
- VKRD — Vorderkante Rohboden / Vorderkante Rohdecke (VKRD)
- ▽ + 0,00 m OKRF, ▽ + 0,00 m OKRF — Rohfußboden versprung
- ▽ + 0,00 m UKRD, ▽ + 0,00 m UKRD — Rohdecken-versprung
- FDV ▽ + 0,00 m UKFD, ▽ + 0,00 m UKFD — Fertigdecken-versprung

Darstellung im Schnitt (alle Angaben über Baunull)

- + 0,00 m RUKRD — UK Rohdecke / Rohdurz (UKRS) / Unterzug (UKUZ)
- + 0,00 m UKAHD — UK Fertigdecke / Abhangdecke (AHD)
- + 0,00 m OKFF — OK Fertigfußboden
- + 0,00 m OKRF — OK Rohfußboden / Rohbrüstung (OKRB)

### ABKÜRZUNGEN

| | |
|---|---|
| RB | Rohbau |
| AU | Ausbau |
| LRH | lichte Durchgangsbreite |
| LH | lichte Raumhöhe |
| R | Rutschhemmung (R9 - R13) |
| HK | Heizkörper |
| RO | Revisionsöffnung |
| UZ | Unterzug |
| ÜEZ | Überzug |
| BRH | Brüstungshöhe (OKFF - OK Fertigbrüstung) |
| RWA | Rauchwärme Abzug |
| RW | Regenwasser |
| WH | Wandhydrant |
| FR | Fallrohr |

### DURCHBRÜCHE UND AUSSPARUNGEN

alle Angaben in cm

- WD — Wanddurchbruch B/H
- UZD — Unterzugsdrchbruch B/H
- WS — Wandschlitz B/H/T
- WN — Wandnische B/H/T
- BD — Bodendurch L/B
- DD — Deckendurchbruch L/B
- FS — Fußbodenschlitz B/H/T
- FBA — Fußbodenaussparung B/H/T
- DA — Deckenauspanung
- KB — Kernbohrung RD / RH: Rohrdurchführung / - hülse

### BRANDSCHUTZ

- Wand in Bauart einer Brandwand ("Treppenraumwand)"
- Raumabschließende, feuerbeständige Trennwand"
- Raumabschließende, feuerhemmende Trennwand"

RS Rauchschutztür *
dT Dichtschließende Tür
FST Fahrschachttür nach DIN 4102-5 klassifiziert (vgl. Technische Baubeschimmungen)

*Klassifizierung nach DIN 4102; DIN 18095 bzw. DIN EN 13501

## BAUNULL ± 0.00 m entspricht + 113.45 m über NN

0 2 4 6 10m

### ALLGEMEINE ANMERKUNGEN

1. Alle angegebenen Höhen beziehen sich auf OKFF, wenn nicht anders bezeichnet.
2. Dieser Plan ist nur im Zusammenhang mit sämtlichen Unterlagen der Fachplaner wie z.B. Schallschutzgutachten, Brandschutzkonzept, Bauteilkataleg, Wärmeschutznachweis, TWP und TGA-Planung etc. gültig.
   Alle Farben und Produktangaben nach Farb- und Materialkonzept. Siehe herzu auch die Baubeschreibung.
3. Sämtliche Durchbrüche und Durchdringungen von TGA-Installationen durch Bauteile sind unter Berücksichtigung des zu gewährleistenden Brandschutzes und des erforderlichen Schallschutzes gem. Richtlinie klassifiziert zu schotten.
4. Dargestellte Möblierungen dienen lediglich als Hinweis auf die Nutzung, sie sind hier nicht Planungsgegenstand.
5. Alle Maße sind am Bau zu überprüfen. Von der Planung abweichende Maße sind der Bauleitung mitzuteilen.

Brandschutzanforderungen Bauteile
BW - Brandwand
BBW - Bauart Brandwand
fb - feuerbeständig
hb - hochfeuerhemmend
fh - feuerhemmend

Brandschutzanforderungen Türen
fb - feuerbeständig
fh - feuerhemmend
ds - dichtschließend und selbstschließend
D - dichtschließend
S - selbstschließend
FSA - Feststellanlage

Schallschutzanforderungen Bauteile
Alle Schallschutzanforderungen sind in R'w Werten angegeben (Schallschutzanforderungen des Bauteils in eingebauten Zustand).

Ausführungsvorgaben gemäß Schallschutzkonzept in der letztgültigen Fassung.

| Index | Datum | GEZ. | Änderung | GEPR. |
|---|---|---|---|---|
| | 06.06.2024 | nk | Installationswände angepasst. Angaben HLS eingepflegt | |
| A | 15.08.2024 | nk | Ergänzung Bemaßung Ausbauplanung | |
| B | 22.10.2024 | nk | Türposition Raum A-0.0.08; Türanschlag geändert A-0.0.07 | |
| C | 12.11.2024 | nk | Ergänzung Tür- u. Fensternummern | |


PROJEKT
**Neubau Wohn- und Geschäftshaus**
August-Bebel-Str / Richard-Lehmann-Str. Leipzig
04275 Leipzig

BAUHERR
**SAH Städtische Altenpflegeheime Leipzig gGmbH**
Am Riedwasser 10
04109 Leipzig
TEL 0341 / 4849334
FAX 0341 / 4849327
DATUM / UNTERSCHRIFT

ARCHITEKT
kirchner.
**kirchner architekten PartGmbB**
Kreuzgang 7, 39288 Burg
Kreuzgang 7
39288 Burg
TEL 03921 / 944396
FAX 03921 / 944397
DATUM / UNTERSCHRIFT

TRAGWERKSPLANUNG
**Statikbüro Lochas - Forner**
Robert-Schumann-Straße 13
04158 Leipzig
TEL 0341 / 4866360
FAX 0341 / 4866366

FACHPLANUNG ELS
**B-Plan**
Karl-Liebknecht-Straße 19
04155 Leipzig
TEL 0341 / 14 99 02 77

FACHPLANUNG HLS
**Eichhorn Glathe Schröder GmbH & Co. KG**
Lützowstraße 11A
04158 Leipzig
TEL 0341 / 55 0308 25
FAX 0341 / 55 0308 10

FACHPLANUNG BRANDSCHUTZ
**Brandschutzbüro Dr. Ing. Rönn**
Gohrener Straße 24a
04158 Leipzig
TEL 0341 / 5900114
FAX 0341 / 59 00 165


| | | | |
|---|---|---|---|
| PLANINHALT | **Grundriss Erdgeschoss Haus 2** | LEISTUNGSPHASE | **LPH 5 - Ausführungsplanung** |
| | OKFF = 0,00 | FORMAT | DIN A1+ |
| | Plan ist zusammen mit folgendem Anschlussplan zu lesen: 1815_KP_5_GR00_H100 | PROJEKTNUMMER | 1815 |
| | | BLATT-GR. | 1189 x 594 mm |
| | | PLANAUSGABEDATUM | 08.12.2023 |
| | | INDEX-DATUM | |
| | | MASSSTAB | 1: 50 |
| | **Plannummern-Schema Gebäudeteil** | GEZEICHNET | Kirchner + Prizybrowski / nk |
| | XX.XXX laufende Plannummer Gebäudeteil | PLAN-CODE | Projektnr. _Vorfasser_LPH_Planart Ebene_Gebäudeteil Nr._Index |
| | | | 1815_KP_5_GR00_H200 _C |