

Anschluss Dach H7/ Attika Sporthalle

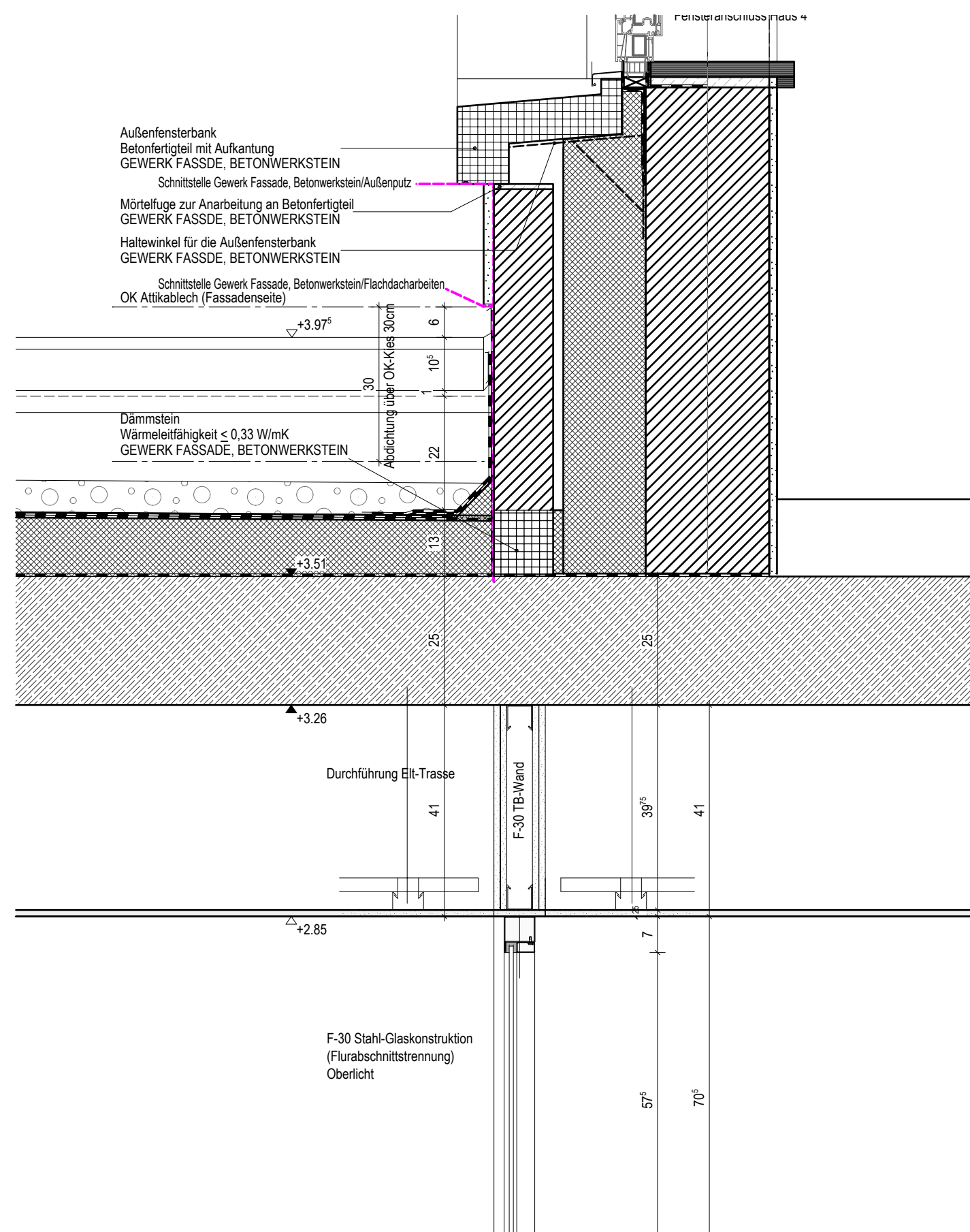

Anschluss Dach Haus 7/ aufgehende Wand Haus 4/ Flurtrennwand F-30

LEGENDE

SYMBOLE LINIEN, SCHRAFF:

- Bestand
- Mauerwerk
- Stahlbeton
- Beton
- Stahlbetonfertigteile
- Trockenbau
- Dämmung
- Mauerwerk Neu (Altbau)
- Stahlbeton Neu (Altbau)
- Dämmung Neu (Altbau)
- Ersatz Teilbereiche vom Fußbodenbelag
- Abbruch
- Abbruch
- Fußboden Teilabbruch
- Neue Decke bzw. UHD
- UHD Abbruch
- Brüstung Abbruch
- Neue Brüstung
- Neubau im Bereich Altbau
- Linie angenommen
- verdeckte Kante
- darüberliegende Kante
- OK Fertig-Fußboden
- OK Roh-Fußboden
- UK UHD bezogen auf OK Fertig-Fußboden
- UK UHD bezogen auf OK Fertig-Fußboden
- Brandschutzanforderung F30, soweit nicht anders angegeben (Neubau)
- Brandschutzanforderung F30 (Altbau)
- Brandschutzanforderung F90
- Fluchtwegrichtung

ABKÜRZUNGEN: A-Z

MATERIAL:

DURCHBRÜCHE/SCHLITZE

BRANDSCHUTZ

BESCHRIFTUNG: Fenster, Türen

RAUMSTEMPEL:

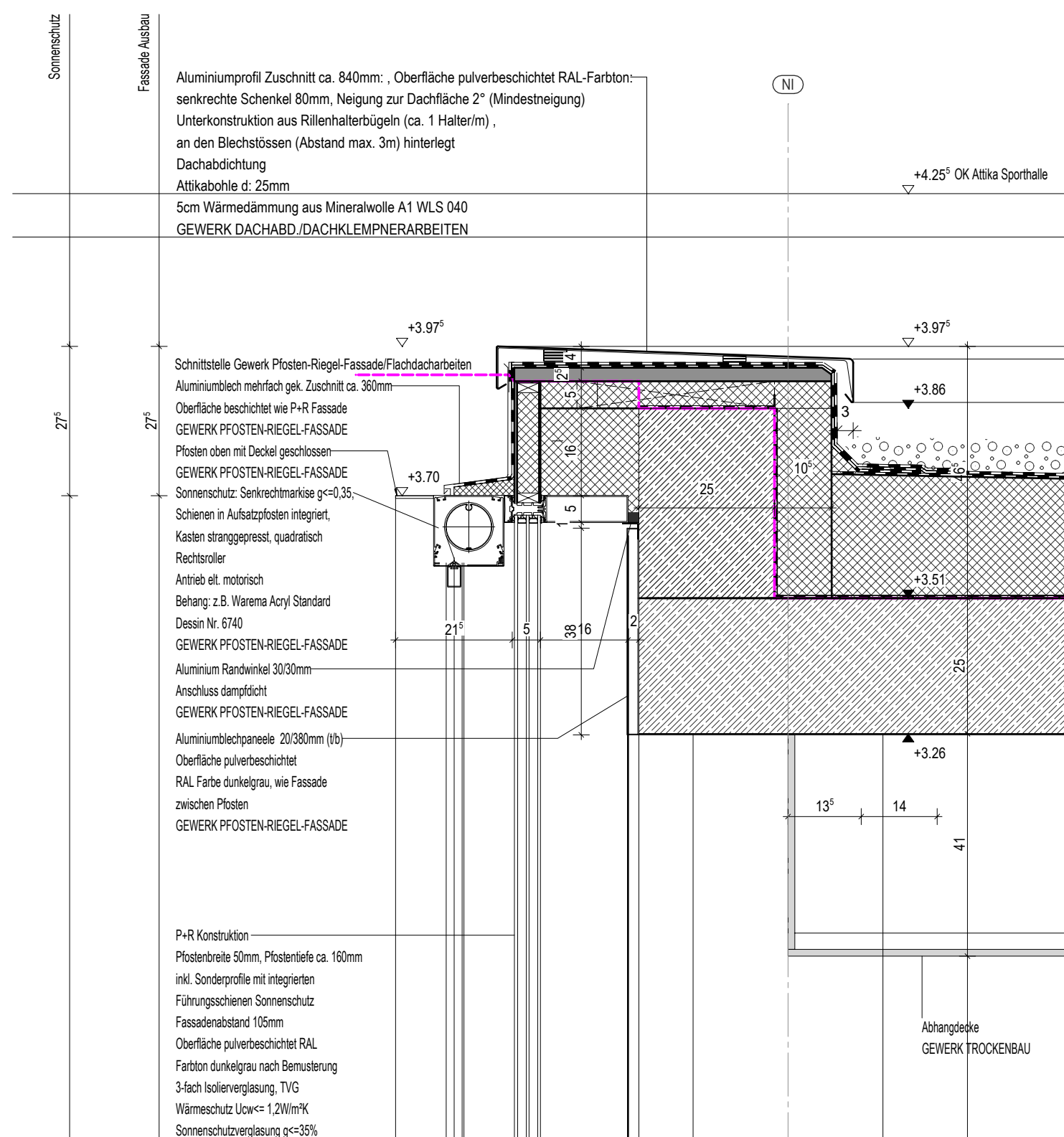

Attika PR-Fassade Südwestfassade H7

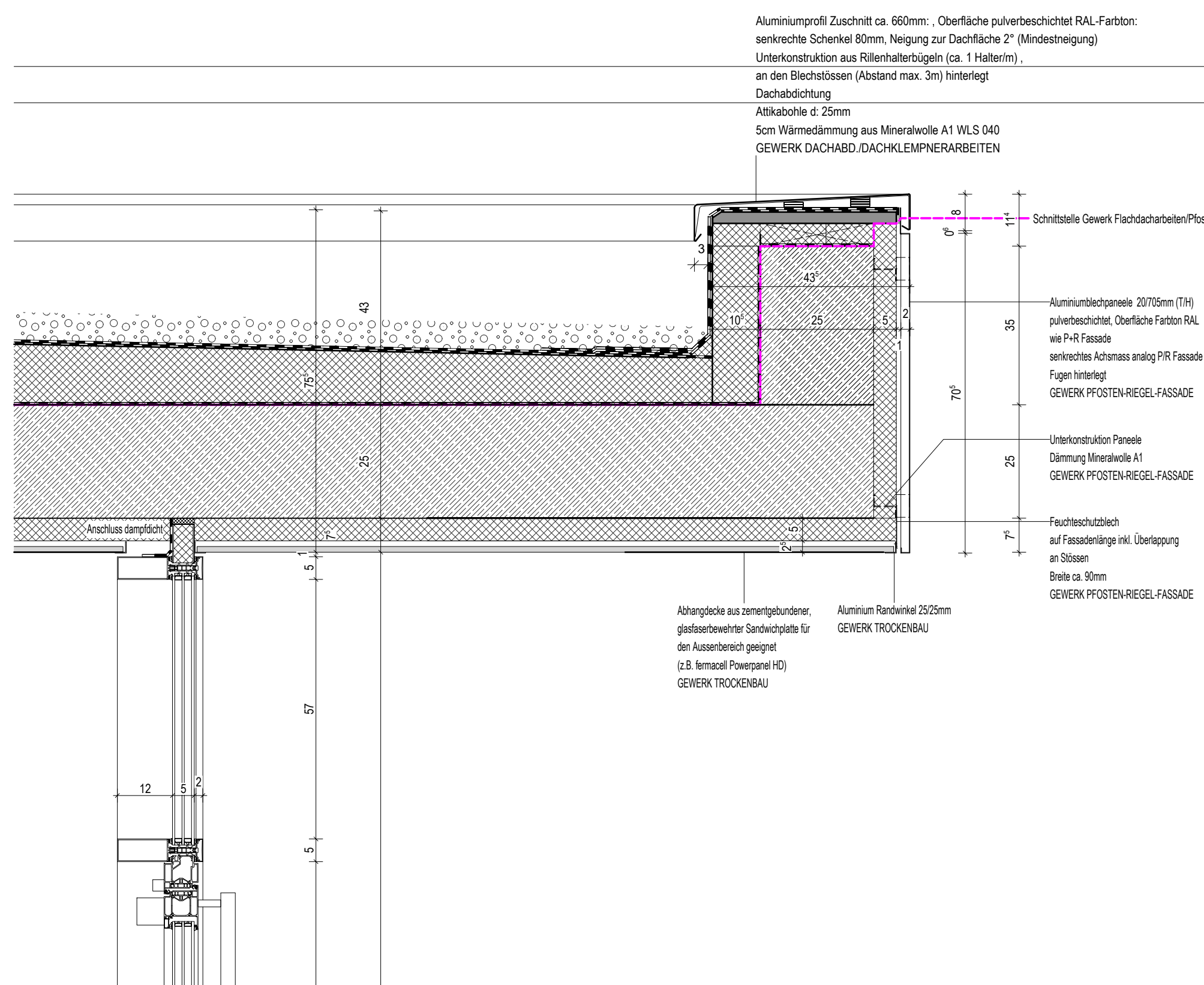

Attika/ Oberer Türanschluss PR-Fassade Nordostfassade H7

Index	Änderung/Ergänzung	Datum	Name

Dieser Plan gilt nur in Verbindung mit den statischen Konstruktionsplänen und sämtlichen Detailsplänen der Fachplaner. Alle Maße sind vom Auftragnehmer verantwortlich am Bau zu prüfen, bzw. am Bau zu nehmen. Die Anschlüsse sind gemäß aktueller Normen und Richtlinien und der Herstellerangaben herzustellen. Unstimmigkeiten sind der Bauleitung vor Arbeitsbeginn mitzuteilen. Alle Maße beziehen sich, soweit nicht anders angegeben, auf den Rohbau ohne Putz oder Verkleidung. Bestandsmaße sind Fertigmaße. Maßangaben für Fensterbänke, Fenster- und Türstürze beziehen sich grundsätzlich auf Oberkante Fertigfußboden. Verwendete Schrauben sind keine Verlegepläne. Sie markieren Flächen grundsätzlich verschiedener Art.

LAGE-HÖHENSYSTEM

OK FFB EG 0,00=152,16m ü. NHN im DHHN2016

LIEGENSCHAFT/BAUWERK/GEBÄUDETEIL

Oberschule Baruth - Schulgebäude

LIEGENSCHAFTSNUMMER

L0048

BAUWERKSNUMMER/GEBÄUDETEIL

G01

MABNAHME

Umbau und Erweiterung einer 2-zügigen Oberschule

MABNAHMENUMMER

I23-040

KOSTENGRUPPE

300

PLANINHALT

TEILPLAN 1/1

Detail

Attika und Dachanschlüsse

H7

STAND DER PLANUNG

Ausführungsplanung

FACHPLANER

BEARBEITET/GEZEICHNET

KW

UNTERSCHRIFT

ZUR BAUAUSFÜHRUNG FREIGEgeben

GEPRÜFT NACH DOKUMENTATIONSRICHTLINIE LANDRATSAMT BAUTZEN

BAUHERR

Landratsamt Bautzen

Gebäude- und Liegenschaftsamt

Bahnhofstraße 9

02625 Bautzen

Tel.: 03591 5251-23001

Fax: 03591 5250-23001

PLANDATUM

04.10.2024

INDEX

-

DATEI

NAME DES LAYOUTS: M10

DATEINAME: I23-040.L0048.G01.DE213-DA-7.A.H300.DE.AE00.dwg

H/B = 550 / 700 (0.39m²)