Teilansichten PR-Fassade mit Sonnenschutz M 1:10 (Türen siehe auch DE 463)

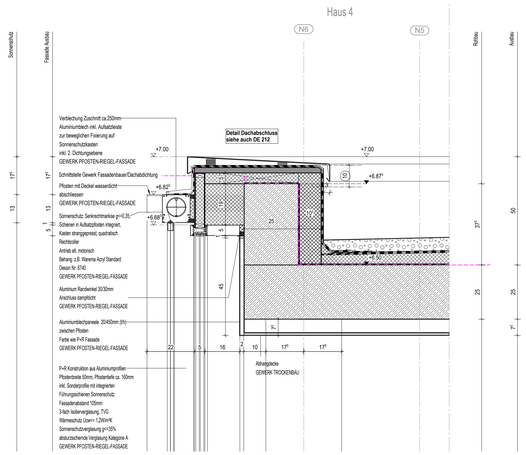

Detailschnitt Attika Haus 6 PR-Fassade M 1:10

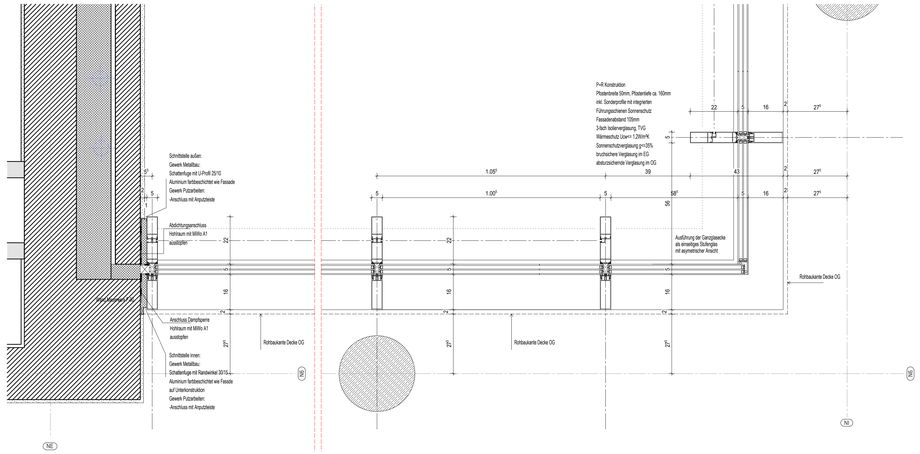

Horizontalschnitt Seitliche Anschlüsse P+R Fassade Haus 6 M 1:10

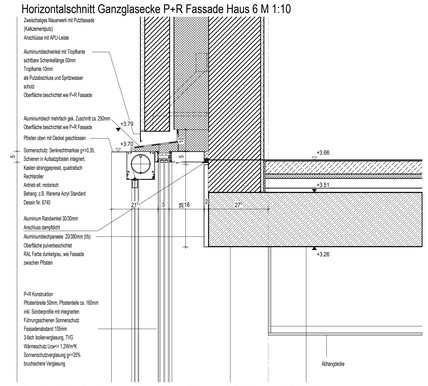

Horizontalschnitt Ganzglasecke P+R Fassade Haus 6 M 1:10

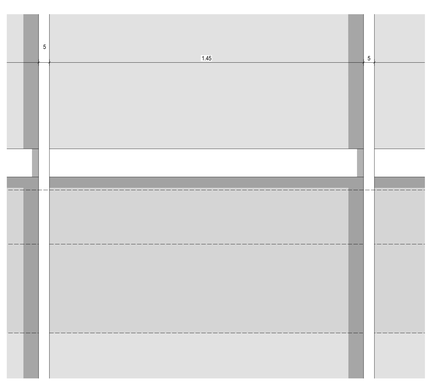

Detailschnitt Deckenanschluss Haus 6 PR-Fassade (über Türanlage) M 1:10

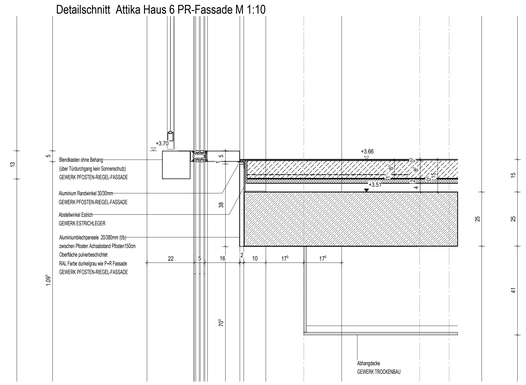

Detailschnitt Deckenanschluss Haus 6 PR-Fassade (Regelfeld) M 1:10

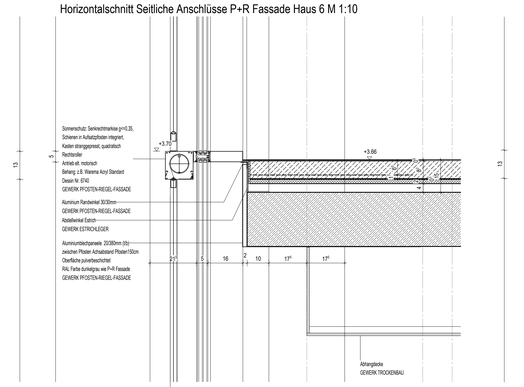

Detailschnitt Deckenanschluss Haus 6/ Haus 4 PR-Fassade M 1:10

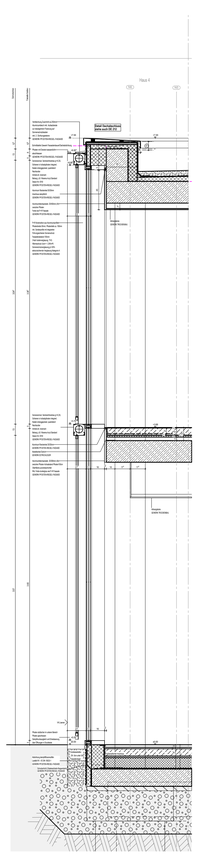

Fassadenschnitt Haus 6 M 1:25 (Regelfeld)

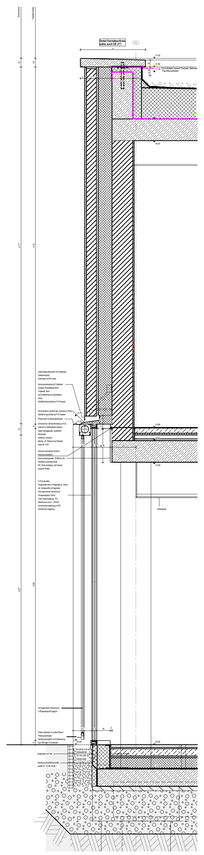

Fassadenschnitt Haus 4/6 M 1:25

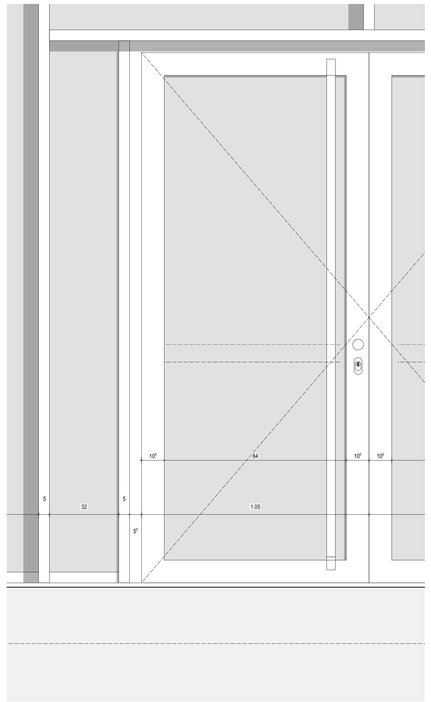

Teilgrundriss PR-Fassade mit Sonnenschutz M 1:10 (Türen siehe auch DE 463)

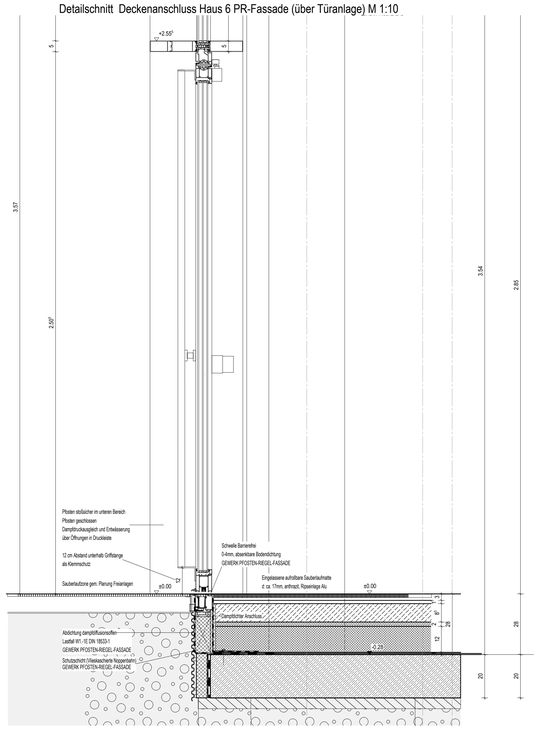

Detailschnitt Schwelle Aussentür PR-Fassade Haus 6 M 1:10

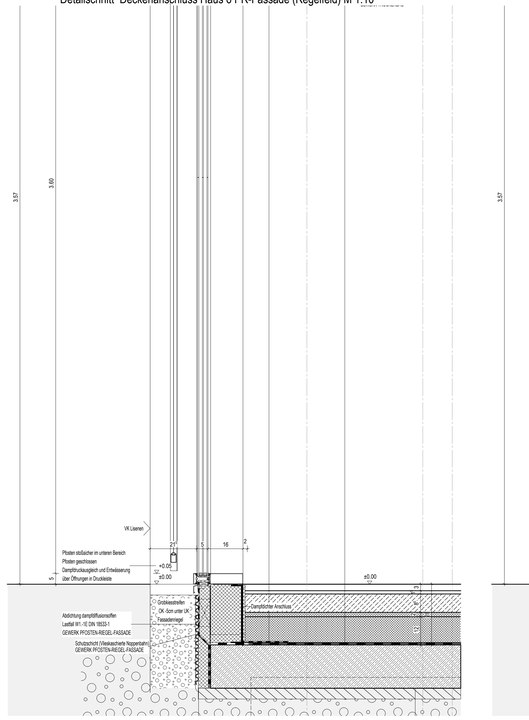

Detailschnitt Sockel PR-Fassade Haus 6 M 1:10

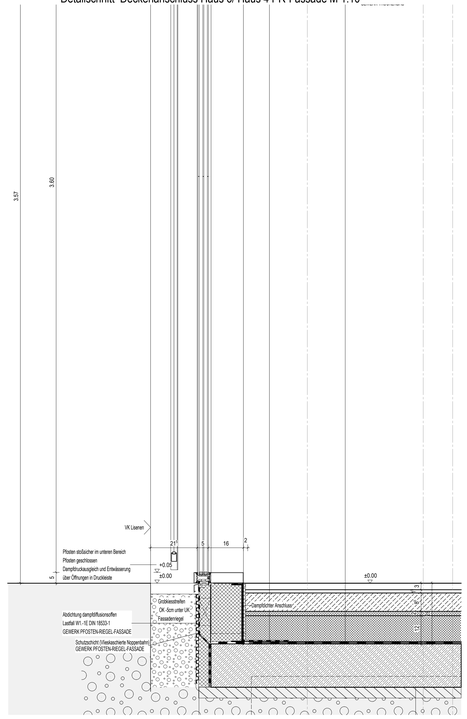

Detailschnitt Sockel PR-Fassade Haus 6 M 1:10

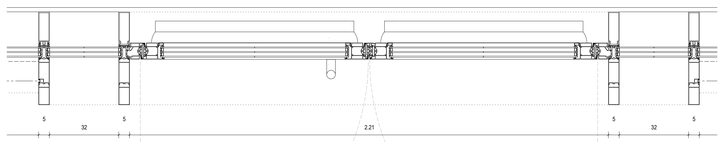

Teilgrundriss PR-Fassade mit Sonnenschutz M 1:10 (Türen siehe auch DE 463)

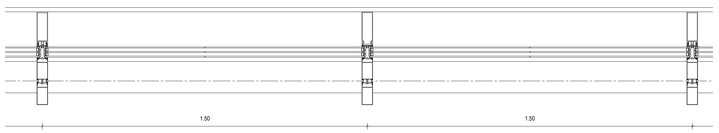

Teilgrundriss PR-Fassade mit Sonnenschutz M 1:10 (Regelachse)

LEGENDE

SYMBOLE, LINIEN, SCHRAFF.:

Bestand
Mauerwerk
Stahlbeton
Beton
Stahlbetonfertigteil
Trockenbau
Dämmung
Mauerwerk Neu (Altbau)
Stahlbeton Neu (Altbau)
Dämmung Neu (Altbau)
Ersatz Teilbereiche vom Fußbodenbelag
Abbruch
Abbruch
Fußboden Teilabbruch
Neue Decke bzw. UHD
UHD Abbruch
Brüstung Abbruch
Neue Brüstung
Neubau im Bereich Altbau
Linie angenommen
verdeckte Kante
darüberliegende Kante
OK Fertig-Fußboden
OK Roh-Fußboden
UK UHD bezogen auf OK Fertig-Fußboden
Brandschutzanforderung F30, soweit nicht anders angegeben (Neubau)
Brandschutzanforderung F30 (Altbau)
Brandschutzanforderung F90
Fluchtwegrichtung

Sommerlicher Wärmeschutz; man.
Sommerlicher Wärmeschutz; elektr.
Verdunkelung; elektr.
Blendschutz; man.
Blendschutz; elektr.
Tür-Überstromgitter/Unterschnitt

DURCHBRÜCHE/SCHLITZE

Wanddurchbruch
"A" ØD 24 in cm
Bodendurchbruch
"A" ØD 24 in cm
Deckendurchbruch
"A" DD 3 d in cm
Wandschlitz
"A" WS b/ cm

BRANDSCHUTZ

Bkl Brandwerder gemäß ELT-Planung
DS Dichtschließend
DSS Dicht- und Selbstschließend
FL Fluktauf
FSA Feststellanlage
RA Rauchableitung
RD Rauchdicht
F30 feuerhemmend
F60 hochfeuerhemmend
F90 feuerbeständig
T30 Feuerschutztür
T60 Feuerschutztür
T30-RS Feuer- und Rauchschutztür
T30 (L x B) Brandwand feuerbeständig

ABKÜRZUNGEN: A-Z

ATA Autom.Türantrieb
Bel Beleiht
B Breite
BA Bodenablauf
BD Bodendurchbruch
BK Bodenkanal
BLS Blendschutz
BP Bodenplatte
BRH Brüstungshöhe
BRK Brüstungskanal
BS Bodenschlitz
D Decke
DA Dachablauf
DD Deckendurchbruch
DF Dachflächenfenster
DH Deckenhöhe
DK Deckenoiffen
E Elektro (Durchbr.)
ELT Elektro
F Fundament
FB Fußboden
FFB Fertigfußboden
FR Fahrtrin
H Heizung
HBD Holzbalkendecke
KH Kämpferhöhe
L Lüftung
LA Lichtauschnitt
LB Lichte Breite
LH Lichte Höhe
NAL Notablauf
OL Oberlicht
OK Oberkante
RoD Rohdecke
RFB Rohfußboden
RH Rohbauhöhe ab OKFFB
RLT Raumlufttechnik
S Sanitär
SH Schiebehöhe
SLM Steckerlaufmatte
Stg Steigung(en)
TrSt Treppenstufe
TS Türschwelle
UDH Unterdeckenhöhe
UHD Unterhangdecke
UK Unterkante
UZ Unterzug
VK Vorderkante
VM Vormauerung
WA Wandausspärung
WD Wanddurchbruch
WS Wandschlitz

BESCHRIFTUNG: Fenster, Türen

054-T01 Raummummer-Türnummer
054-F01 Raummummer-Fensternummer

RAUMSTEMPEL:

054
Grundrissnutzung 1.-7.
- 36 72 m²
- 2,50 m
- 2,35 m
- Linoleum
- Anstrich

Raumnummer
Raumname
Raumfläche
Raumhöhe
Sockelhöhe
Deckenfläche (DIN bis unter)
Bodenbelag
Deckenbelag

MATERIAL:

CT Zementestrich
FL Fliesen
GK Gipskarton
LI Linoleum
MW Mauerwerk
NS Naturstein
PC Putz, str. farbig gegliittet
STB Stahlbeton
TB Teppichboden

Index	Änderung/Ergänzung	Datum	Name

Dieser Plan gilt nur in Verbindung mit den statischen Konstruktionsplänen und sämtlichen Detailplänen der Fachplaner.
Alle Maße sind vom Auftragnehmer verantwortlich am Bau zu prüfen, bzw. am Bau zu nehmen.
Die Anschlüsse sind gemäß aktueller Normen und Richtlinien und der Herstellerangaben herzustellen.
Unebenigkeiten sind der Bauleitung vor Arbeitsbeginn mitzuteilen bis Maße bezieheen sich, soweit nicht anders angegeben, auf den Rohbau ohne Putz oder Verkleidung.
Bestandsmaße sind Fertigmaße.
Maßangaben für Fensterbrüstungen, Fenster- und Türstürze beziehen sich grundsätzlich auf Oberkante Fertigfußboden.
Verwendete Schraffuren sind keine Verlegepläne. Sie markieren Flächen grundsätzlich verschiedener Art.

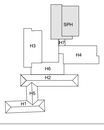

LAGE-HOHENSYSTEM

OK FFB EG 0,00=152,16m ü. NHN im DHHN2016

LIEGENSCHAFTSBAUWERK/GEBÄUDETEIL
Oberschule Baruth - Schulgebäude
Am Park 3
02694 Malschwitz OT Baruth

LIEGENSCHAFTSNUMMER
L0048
BAUWERKSNUMMER/GEBÄUDETEIL
G01

MASNAHME
Umbau und Erweiterung einer 2-zügigen Oberschule

MASNAHMEN-NUMMER
I23-040
KOSTENGRUPPE
300

PLANINHALT
Details PR-Fassade H6
SW+NW Seite Hoffassade

TEILPLAN
1/1
CODIERUNG PLANINHALT
DE312-AW-PRF-6

MAESTAB 1:10/ 1:25
FORMAT 1189x841

STAND DER PLANUNG
Ausführungsplanung

INDEX
-

FACHPLANER

BEARBEITET/GEZEICHNET
KW

PLANDATUM
04.10.2024

UNTERSCHRIFT

ZUR BAUAUSFÜHRUNG FREIGEGEBEN
GEPRÜFT NACH DOKUMENTATIONSRICHTLINIE LANDRATSAMT BAUTZEN

BAUHERR

Landratsamt Bautzen
Gebäude- und Liegenschaftsamt

Bahnhofstraße 9
02625 Bautzen
Tel.: 03591 5251-23001
Fax: 03591 5250-23001

DATUM UNTERSCHRIFT BEARBEITER HOCHBAU
DATUM UNTERSCHRIFT FACHBEREICHLER HOCHBAU
DATUM UNTERSCHRIFT BEARBEITER CAD

NAME DES LAYOUTS: M10/25
DATENNAME: I23-040.L0048.G01.DE312-AW-PRF-6.A.H300.DE_AE00.dwg
H/B = 841 / 1189 (1.00m²)