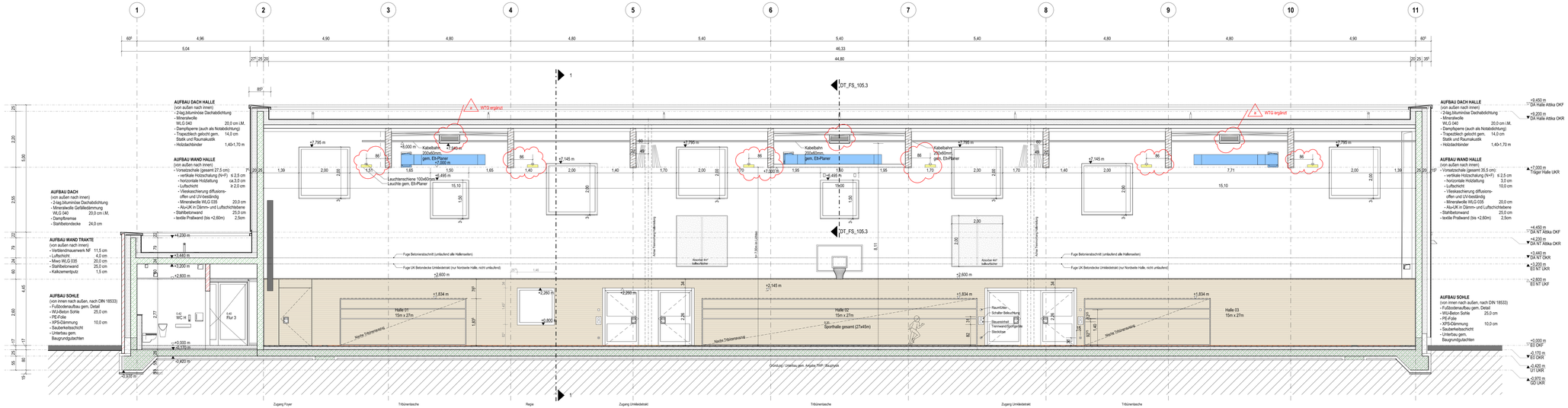

Schnitt A-A

Legende

Bauteile	Mauerwerk/ Verblender	GDF	Gebäudetrennfuge
	Stahlbeton Fertigteil	FBF	Fließbegrenzungsfuge
	Dämmung weich	DF	Dehnfuge
	Dämmung hart	ÜZ	Überzug
	Trockenbau	UZ	Unterzug
	Holzbrüstung		
Allgemein	FG	Fugengliattstrich	RO	Rollladen
	RH	Raumhoch	MA	Markise
	BL	Blende	ZGB	zementgeb. Baugliatte
	OL	Oberlicht	RR	Regenfallrohr
	SDK	Schalldruckklasse		Bewegungsfläche
	BE	Bodenniveau		Rollstuhlfahrer 1,50 x 1,50
	Detail Nr / Plan Nr		SI	Motorsirene
	Abkürzungsbereich			Änderungen
Höhen-Angaben	±,0.150 m OKF	Oberkante Fertig	UKF	Unterkante Fertig
	±,0.000 m OKR	Oberkante Roh	UKR	Unterkante Roh
	±,0.150 m OKF, ±,0.000 m OKRDG	OK Fertigfußboden... OK Rohdecke/ OKRDG OK Rohgeschoßdecke	HP	Hochpunkt
			TP	Tiefpunkt
			LH,	Lichte Raum Höhe (OKF bis UKF)
	BRH	Brüstungshöhe (hier OKF bis OKR)	r.H.	Roh Raum Höhe (OKR bis OKR)
Brandschutz	F30	Wand-brauerhemmend	RWA	Rauch-Wärme-Abzugsanlage
	F90	Wand-brauerbeständig	RS	Rauchschutztür
	BRW	Bauteil in Bauart einer Brandwand	T30/T30	Brandschutztüren
	BW	Brandwand	DS	Dicht- und selbstschließende Tür
	A/B	nicht brennbar/brennbar (Brandfassee)	D	Dichtschließende Tür
				Feuerlöscher
Türen	EG-01.1	Etaeng Raumnr.Türnummer		Tür mit Glasausschnitt
	NA	Notausgang	FSA	Fluchttürantrieb
	DTA	Drehtüranlmitb	FLS	Freilauftürschließer
	lt. D.	lichtter Durchgang	OTS	Obertürschließer
Dach	DE	Dachentwurf	IP	Druckbrüchrung Regnerrinne.
	DE-N	Dachentwurf Notentwässerung	tr	Freiaspiegel Regnerrinne.
	SP	Spoier Notentwässerung	SK-E	Sekurent Einstiamschlagsurtnt
	LK	Lichtkuppel	SK-H	Sekurent Horizontal-Seilsystem

Durchbrüche (Hinweis: In den Grundrissen werden LLR nur die Bodenschrücke dargestellt, beschriftet und vermaßt.)

WD = Wanddurchbruch	DKFP = Oberkante Fertigfußboden
ÜTD = Trägerdurchbruch	DKRP = Oberkante Rohfußboden
WS = Wanddicktiq	UKRD = Unterkante Rohdecke
(TS = Trägerschlitz)	
BD = Bodendurchbruch	
BS = Bodenschlitz	
DD = Deckendurchbruch	
DS = Deckenschlitz	
KD = Kernbohrung	

Zuordnung Gewerke

A = Architektur		P = Sprinkler	
H = Heizung		W = Medien	
L = Lüftung/ K = Kälte		R = Badeschnk	
E = Elektro		Summe	
S = Sanitär		Unitär	

Hinweise zur Ausführung
Alle Maße sind an Bau zu prüfen! Vor der Bauausführung sind Unstimmigkeiten mit dem Planverfasser zu klären! Für die Einhaltung der Maße bei Anschlüssen und Anschlussmaßen ist der Zuschreiner in Maßhalt, sind aus den Schalplänen zu entnehmen! Installations- und Schachtmaße sind erst nach Leitungsverlegung zu schließen!

Index	Schritte Änderungen und Ergänzungen gem. Wolken	fe	31.01.2025
0	BAUFREIGABE	bru/kas	23.10.2024
V6	Schnitte Änderung gem. Wolken	bru/kas	23.10.2024
V5	Schnitte Änderung gem. Wolken	bru/kas	12.07.2024
V4	Planstand Schnitte Rohbau-LV; Aktualisierung Stb.-Decke über EG	bru/kas	03.07.2024
Index	Ergänzungen/Änderung	Gez.Geprüf.	Datum

Plan Nr. | Index

232011_A5_SZ_A-A_022_ a

OK FF = ±0.00 m = +38.00m ü. NHN

Projekt

Neubau Dreifachturnhalle Gronau
Marschallstraße 70
48599 Gronau (Westf.)

Projekt Nr.
232011

Bauherr

Wittekindshof - Diakonische Stiftung
Zur Kirche 2
32549 Bad Oeynhausen

Diakonische Stiftung Wittekindshof
Westfälische gestalten.

Telefon 05734 61 0 | E-Mail: info@wittekindshof.de

Planverfasser

Status | Inhalt

Ausführungsplanung Architektur
Schnitt A-A

Dateiname
232011_A5_SZ_A-A_022_ a

gez.| Datum bru/kas | 23.10.24
gepr.| Datum sb | 23.10.24

Maßstab | Plan-Gr.
1:50 | 1540 x 594

0M 1 2 5