Die eingezeichneten technischen Bauteile und Durchbrüche dienen nur zur Übersicht.
Die genauen Angaben sind den jeweiligen TGA-Plänen zu entnehmen.

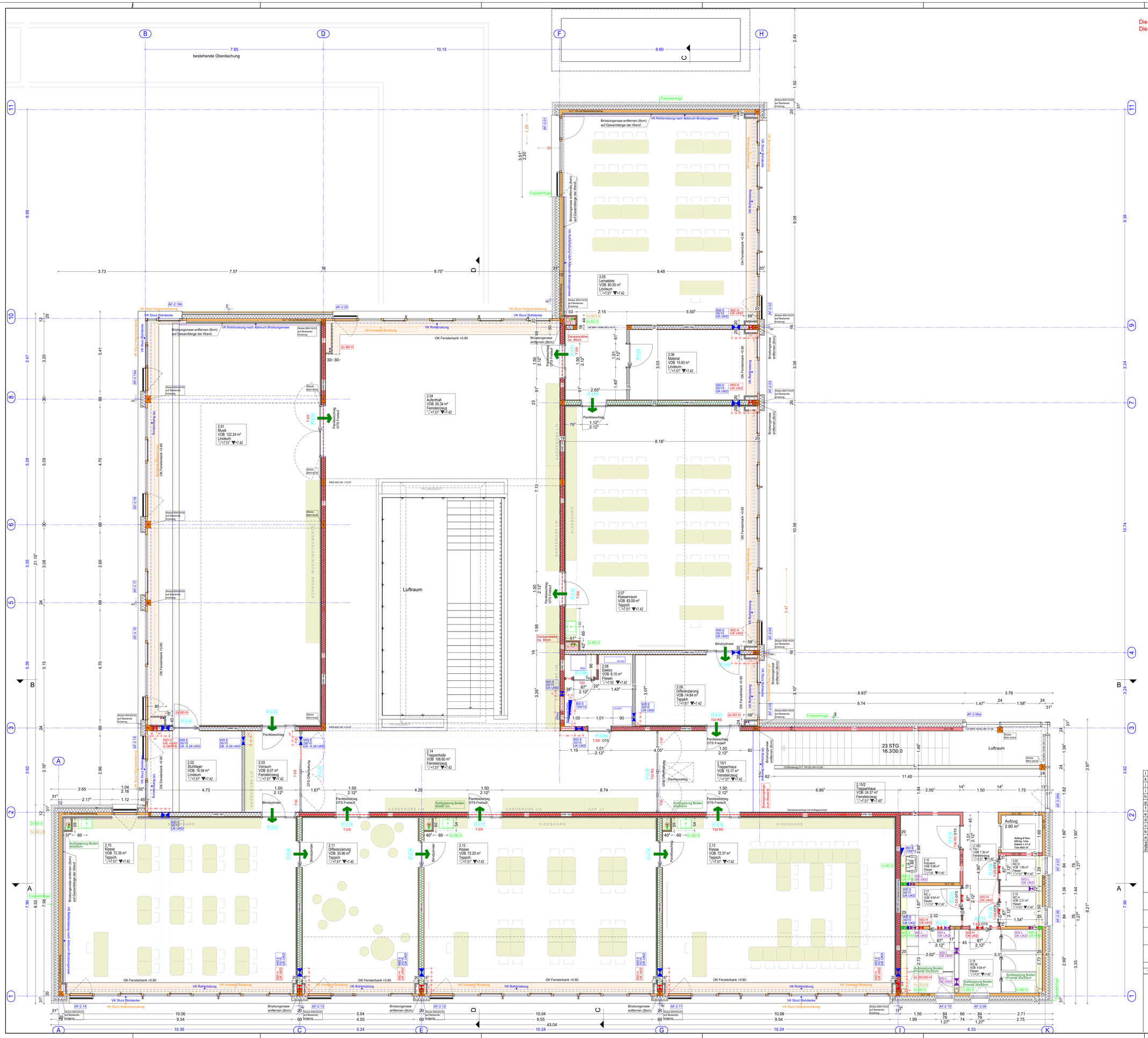
bestehende Überdachung
2.01 Musik VOB 122.24 m² Linoleum
2.02 Stuhllager VOB 14.04 m²
2.03 Vorraum VOB 8.07 m² Feinsteinzeug
2.04 Aufenthalt VOB 65.34 m² Feinsteinzeug
2.05 Lernatelier VOB 80.55 m² Linoleum
2.06 Material VOB 15.93 m² Linoleum
2.07 Klassenraum VOB 83.09 m² Teppich
2.08 Elektro VOB 8.10 m² Fliesen
2.09 Differenzierung VOB 14.84 m² Teppich
2.10 Klasse VOB 72.35 m² Teppich
2.11 Differenzierung VOB 35.96 m² Teppich
2.12 Klasse VOB 72.20 m² Teppich
2.13 Klasse VOB 72.37 m² Teppich
2.14 Treppenhalle VOB 106.60 m² Feinsteinzeug
2.15/1 Treppenhaus VOB 15.17 m² Feinsteinzeug
2.15/2 Treppenhaus VOB 24.37 m² Feinsteinzeug
2.16 Putraum VOB 6.98 m² Fliesen
2.17 WC I VOB 9.54 m² Fliesen
2.18 WC II VOB 9.04 m² Fliesen
2.19 WC III VOB 2.31 m²
2.20 WC O VOB 1.99 m²
2.21 Flur VOB 7.36 m² Feinsteinzeug
Luftraum
23 STG 16.3/30.0
Aufzug 2.80 m²
Fassadenfuge
VK Sturz Rohdecke
VK Sturz Holzverschalung
VK Rohrbrüstung
VK Vorwand Brüstung
VK Rohrbrüstung nach Abbruch Brüstungsnase
Brüstungsnase entfernen (8cm) auf Gesamtlänge der Wand
OK Fensterbank +0.80
Pankbeschlag OTS Freilauf
Pankbeschlag OTS Feilauf
Panikbeschlag
Blindzylinder
Deckenstärke ca. 46cm
Aufdopplung Boden 40x60 cm
Aufdopplung Boden 40x60cm
Aufdopplung Boden Promat 35x80cm
Aufdopplung Boden Promat 35x50cm
Aufdopplung Boden Fliesen
Dachausstieg
Deckenanschluss mit Auflagerwinkel
Bewegungsfuge zum Bestand
Bestand
Neubau
Rückbau
Sitzbänke
Sitzbänke auf Bestandsbrüstung
Sitzbänke BSH1620 auf Bestandsbrüstung
Sitzbänke BSH2424 auf Bestandsbrüstung
SIDEBOARD
GARDEROBE
SCHRANK MUSIKINSTRUMENTE
PRÄNUBEET
HEB 400 OK +10.97
HEB 180
HEB 160
IPE 200
IPE 240
UPE 160
UPE 200
UK BSH 16x40 OK+11.09
OZ BSH 16x40 UK+11.09
OZ/Brüstung CLT 14/120 UK+3.50
Brüstungshöhe 1210 NA
Brüstungshöhe 1210 NA
Brüstungshöhe 1210 NA