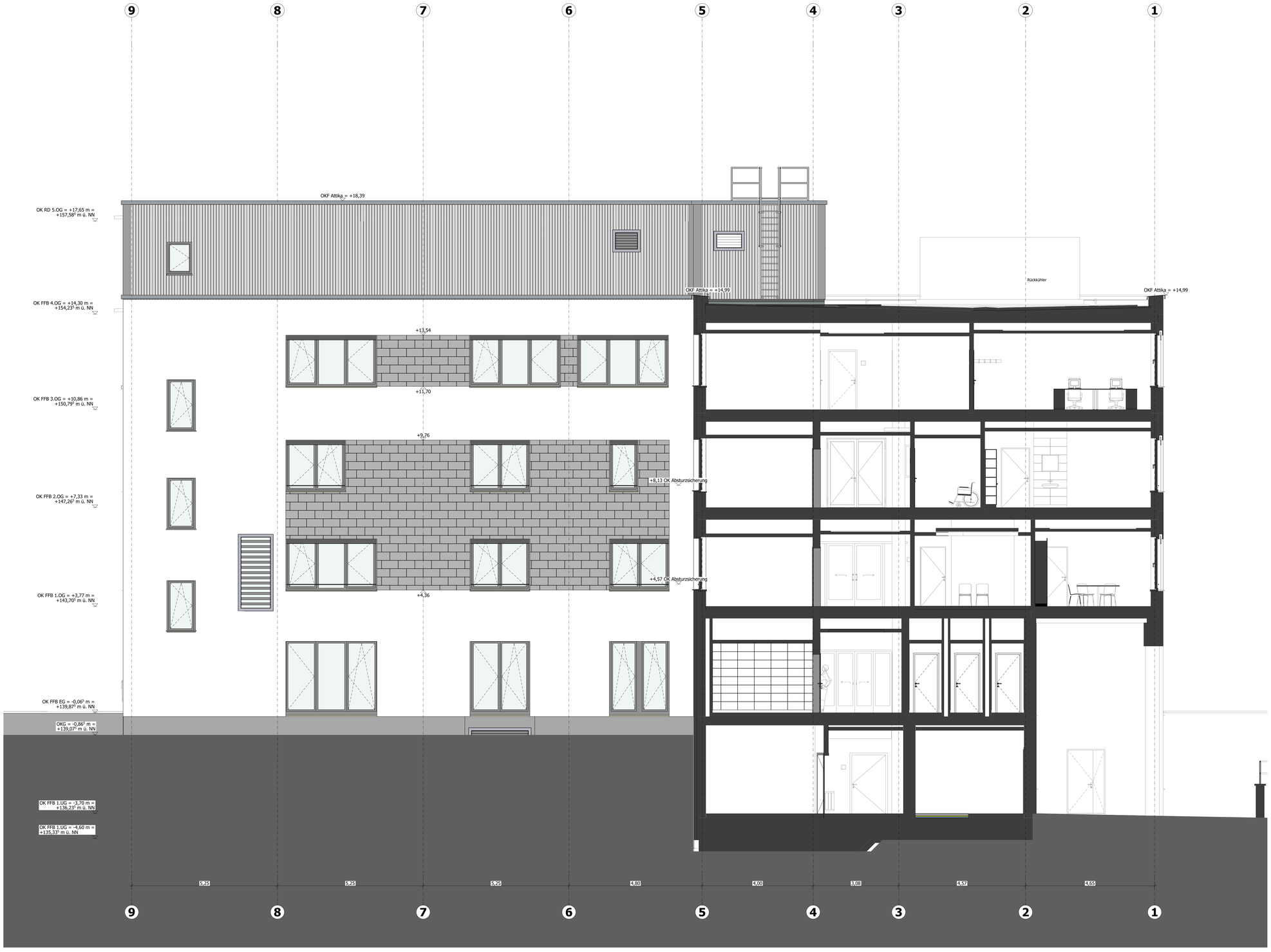

ALLGEMEIN

- Stahlbeton
- Mauerwerk
- Trockenbauwand
- Vorwand
- Dämmung Mineralwolle
- Dämmung XPS
- Höhenkote Fertigmaß
- Höhenkote Rohmaß

Aussparungen / Durchbrüche

- Wanddurchbruch
- Bodendurchbruch
- Deckendurchbruch

Darstellung:

- Bestand
- Neubau
- Abbruch

Barrierefreiheit:

- Bewegungsradius 1,20 x 1,20m nach DIN 18040-2 in Wohnungen
- Bewegungsradius 1,50 x 1,50m nach DIN 18040-2 in Erschließungsflächen

Raumstempel:

Raumname	Wohnen	
Raumnummer	R-001	
Fläche	A:	110,38 m²
Umfang	U:	43,06⁵ m
Rohbauhöhe Raum	RH:	2,80 m
Oberkante Fertigfußboden	OK FFB:	= ±0,00
Oberkante Rohdecke	OK RFB:	▼ -0,10
Unterkante Rohdecke	UK RD:	▲ +2,80
Unterkante Abhangdecke	UK AHD:	= +2,50
Fußbodenbelag	Bodenbelag:	Tep
Wandbelag	Wandbelag:	AN; Sp Q3
Deckenbelag	Deckenbelag:	AN

Abkürzungen:

FL	Fliesen	ROH	Rohdecke
AN	Anstrich	GK	Gipskarton
SP	Spachtel + Anstrich	GK-I	Gipskarton imprägniert
Lino	Linoleum	GK-A	Gipskarton Akustik
PAR	Parkett	MK	Metallkassette
TAP	Tapete	LAM	Lamellendecke
SB	Sichtbeton	RD	Rasterdecke
PU	Putz gestrichen	RD-I	Rasterdecke imprägniert
PVC	PVC Bahnenware	RD-A	Rasterdecke Akustik
Kaut	Kautschuk	RD-HY	Rastedecke Hygiene

Türstempel:

T-01		Türnummer
F	DS	Anforderung Brandschutz
SD	37 dB	Anforderung Schallschutz Einbauwert

Fensterstempel:

F-01.4		Fensternummer
RB	60x60	Rohbaumaß
BRH	1,92	Brüstungshöhe von OKFFB
SD	32 dB	Anforderung Schallschutz Einbauwert

BRANDSCHUTZ

Wände/Decken/Stützen:

- Bw — Brandwand
- Bauart BW — Bauart Brandwand
- F 90 — feuerbeständig
- F 60 — hochfeuerhemmend
- F 30 — feuerhemmend

Türen:

- FSA — Feststellanlage
- T30 — feuerhemmende Tür
- T60 — hochfeuerhemmende Tür
- T90 — feuerbeständige Tür
- RS — Rauchschutztüren
- DT — dichtschließende Türen
- DTS — dicht-/selbstschließende Tür
- T30-RS — feuerhemmende Tür mit Rauchschutzfunktion
- T60-RS — hochbeständende Tür mit Rauchschutzfunktion
- T90-RS — feuerbeständige Tür mit Rauchschutzfunktion
- OTS — Obentürschließer

Fenster/Lichtkuppeln:

- F30 — feuerhemmendes Fenster
- F90 — hochbeständendes Fenster
- BSV — Brandschutzverglasung
- RWA — Rauch- und Wärmeabzug

ABKÜRZUNGEN

Allgemein:

- UK — Unterkante
- OK — Oberkante
- UKR — Unterkante Rohbau
- OKR — Oberkante Rohbau
- OKFFB — Oberkante Fertigfußboden
- OKRFB — Oberkante Rohfußboden
- VK — Vorderkante
- I.L.L. — im Lichten (lichtes Maß)
- RH — Raumhöhe
- UHD — Unterhangdecke
- OKG — Oberkante Gelände
- BRH — Brüstungshöhe
- UKST — Unterkante Sturz
- BPL — Bodenplatte
- BE — Bodeneinlauf
- AUF — Aufzug
- BF — Barrierefrei
- STG — Steigung
- TR — Treppe
- UZ — Unterzug
- SD — Schallschutz
- SH — Scheitelhöhe
- KH — Kämpferhöhe

Baustoffe:

- StB — Stahlbeton
- MW — Mauerwerk
- GK — Trockenbau Gipskarton
- StM — Streckmetall
- WDVS — Wärmedämmverbundsystem

Haustechnik:

- TGA — Technische Gebäudeausrüstung
- ZHV — Zentrale Hauptverteilung
- ELT — Elektroraum
- HAR — Hausanschlussraum
- RR — Regenfallrohr
- FOL — Fortluft
- AUL — Außenluft
- ABL — Abluft
- ZUL — Zuluft
- HK — Heizkörper

Brandschutz:

- BS/F — Brandschutz
- NA — Notausgang/Notausstieg
- RW — Rettungsweg
- BMZ — Brandmeldezentrale
- BM — Brandmelder

Druchbrüche:

- WD — Wanddurchbruch
- DD — Deckendurchbruch
- BD — Bodendurchbruch
- FD — Fundamentdurchbruch
- KB — Kernbohrung
- WS — Wandschlitz
- DS — Deckenschlitz
- BA — Bodenaussparung
- FS — Fundamentschlitz

Alle Höhenangaben beziehen sich auf Oberkante Fertigfußboden des jeweiligen Geschosses.
Möbelierungen außer Sanitärgegenstände sind Beispieleinrichtungen und gehören nicht zum Ausstattungsstandard.

ALLE MAßE UND GELÄNDEHÖHEN SIND VON DEN AUSFÜHRENDEN FIRMEN EIGENVERANTWORTLICH ZU PRÜFEN!
BEI UNSTIMMIGKEITEN SOWIE ABWEICHUNGEN VON PLANUNTERLAGEN DER FACHPLANER
IST SOFORT DIE BAULEITUNG ZU INFORMIEREN!

DIESE ZEICHNUNG UND ALLE AUF IHR ENTHALTENEN INFORMATIONEN SIND GEISTIGES EIGENTUM VON:
DR. SCHOLZ GESAMTPLAN GMBH. ES IST UNTERSAGT DIESE ZEICHNUNG OHNE ZUSTIMMUNG ZU VERVIELFÄLTIGEN UND/ ODER DRITTEN PERSONEN ZUGÄNGLICH ZU MACHEN. ALLE RECHTE VORBEHALTEN. URHEBERSCHUTZ NACH DIN 34.

Index:	Datum:	Änderung:
E	30.08.2024	Anpassung Absturzsicherung
D	13.08.2024	Indexanpassung "Rohbaufreigabe"
C	23.10.2023	Anpassung nach Grundrissänderungen
B	15.03.2023	Anpassung gemäß Farb-Material-Konzept
A	20.02.2023	Anpassung Fensteraufteilung, Fassadenbekleidung

Phase: **AUSFÜHRUNGSPLANUNG**

Projekt: **KMG Klinikum Sömmerda - Neubau Bauteil C**

Bauherr:
KMG:Kliniken
KMG Klinikum Thüringen-Brandenburg GmbH
Badstraße 5 - 7
19336 Bad Wilsnack

Architektur:
SGP3 Architektur Generalplanung Healthcare Consulting
Dr. Scholz Gesamtplan GmbH
Standort Erfurt
Neuwerkstraße 29 99084 Erfurt
+49 361 349468
+49 361 34946899
202-16@sgp3.de

Fachplaner:
Tragwerksplanung: Dipl. Ing. Dietrich B. Heller + Partner IG mbH
Elektrotechnik: GNUSE IB für Krankenhaustechnik GmbH & Co. KG
Haustechnik: HPI HIMMEN + Partner IG mbB
Medizintechnik: SGP³ Healthcare Consulting

Planinhalt: **Ansicht Südost**

Maßstab:	Gezeichnet:	Bearbeitet:	Geprüft:
1:50	A.H.	A.I.	G.K.

OK FFB Ebene 0 = - 0,06⁵
±0,00=+139,937 m ü NHN

Indexdatum: **30.08.2024**

Projektnummer:	Plannummer:	Index:	Status:
202-16	A5-52-00	E	RF

1189x841 mm