

Ansicht

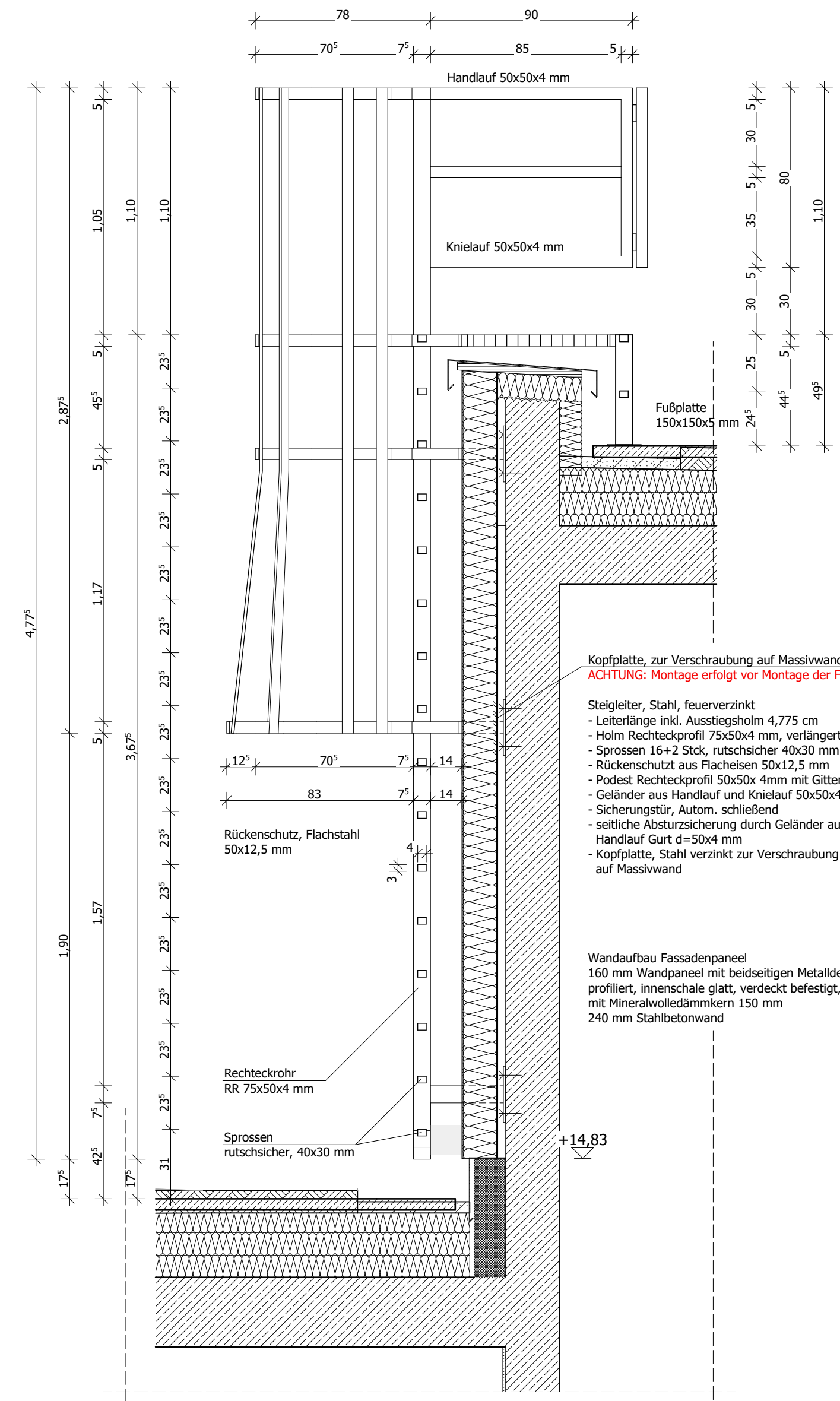

Schnitt

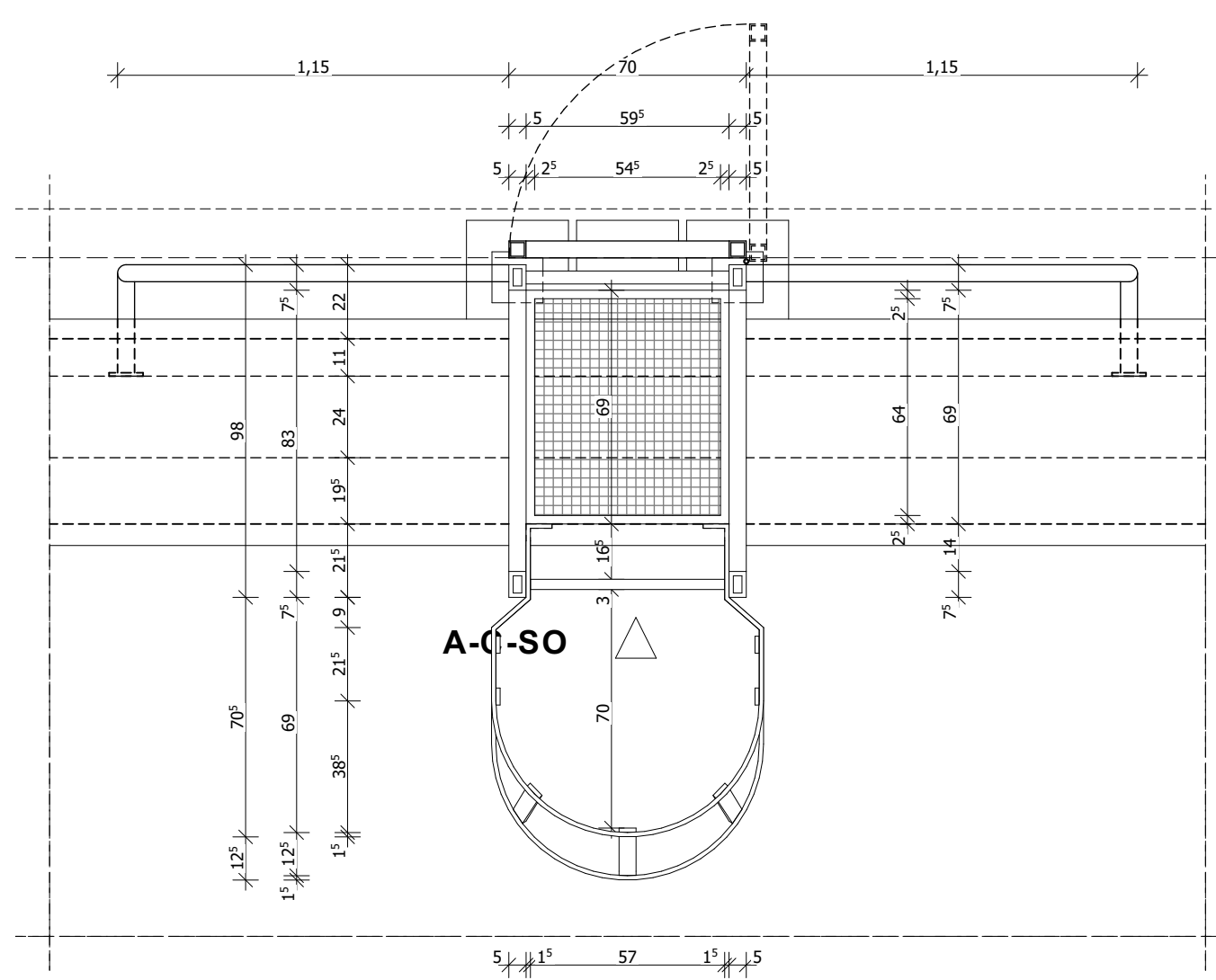

Grundriss

ALLGEMEIN

- Stahlbeton
- Mauerwerk
- Trockenbauwand
- Vorwand
- Dämmung Mineralwolle
- Dämmung XPS
- Höhenkote Fertigmaß
- Höhenkote Rohmaß

Aussparungen / Durchbrüche

- Wanddurchbruch
- Bodendurchbruch
- Deckendurchbruch

Barrierefreiheit:

- Bewegungsradius 1,20 x 1,20m nach DIN 18040-2 in Wohnräumen
- Bewegungsradius 1,50 x 1,50m nach DIN 18040-2 in Erschließungsfächen

Darstellung:

- Bestand
- Neubau
- Abbruch

Raumstempel:

Raumname	Wohnen
Raumnummer	R-001
Fläche	A: 110,38 m <sup>2</sup>
Umfang	U: 43,06 m
Rohbauhöhe Raum	RH: 2,80 m
Oberkante Fertigfußboden	OK FFB: ± 0,00
Oberkante Rohdecke	OK RD: + 0,10
Unterkante Rohdecke	UK RD: + 2,80
Unterkante Abhangdecke	UK AHD: + 2,50
Fußbodenbelag	Bodenbelag: Tep
Wandbelag	Wandbelag: AN, Sp Q3
Deckenbelag	Deckenbelag: AN

Abkürzungen:

FL	Fiesen	ROH	Rohdecke
AN	Anstrich	GK	Gipskarton
SP	Spachtel + Anstrich	GK-I	Gipskarton imprägniert
Lino	Linoleum	GK-A	Gipskarton Akustik
PAR	Parkett	MK	Metallkassette
TAP	Tapete	LAM	Lamellendecke
SB	Sichtbeton	RD	Rasterdecke
PJ	Putz gestrichen	RD-I	Rasterdecke imprägniert
PVC	PVC Bahnenware	RD-A	Rasterdecke Akustik
GF	Glasfasertapete	RD-HY	Rasterdecke Hygiene
Kaut	Kautschuk		

Türstempel:

T-01	Türnummer	F-05.4	Fensternummer
F DS	Anforderung Brandschutz	RB 60x60	Rohbaumaß
SD 37 dB	Anforderung Schallschutz Einbauwert	BRH 1,92	Brüstungshöhe von OKFFB
		SD 32 dB	Anforderung Schallschutz Einbauwert

Fensterstempel:

Alle Höhenangaben beziehen sich auf Oberkante Fertigfußboden des jeweiligen Geschosses. Möblierungen außer Sanitärgegenstände sind Beispieleinrichtungen und gehören nicht zum Ausstattungsstandard.

ALLE MASSE UND GELÄNDEHÖHEN SIND VON DEN AUSFÜHRENDE FIRMEN EIGENVERANTWORTLICH ZU PRÜFEN! BEI UNSTIMMIGKEITEN SOWIE ABWEICHUNGEN VON PLANUNTERLAGEN DER FACHPLANER IST SOFORT DIE BAULEITUNG ZU INFORMIEREN!

DIESE ZEICHNUNG UND ALLE AUF IHR ENTHALTENEN INFORMATIONEN SIND GEISTIGES EIGENTUM VON: DR. SCHOLZ GESAMTPLAN GMBH. ES IST UNTERSAGT DIESE ZEICHNUNG OHNE ZUSTIMMUNG ZU VERVIELFÄLTIGEN UND/ ODER DRITTEN PERSONEN ZUGÄNGLICH ZU MACHEN. ALLE RECHTE VORBEHALTEN. URHEBERSCHUTZ NACH DIN 34.

0	01.11.2023	Zeichnung erstellt
Index:	Datum:	Änderung:

Phase: **AUSFÜHRUNGSPLANUNG**

Projekt: **KMG Klinikum Sömmerda Neubau Bauteil C**

Bauherr: **KMG Klinikum Thüringen-Brandenburg GmbH**  
  
 Badstraße 5 - 7  
 19336 Bad Wilsnack

Architektur: **SGP<sup>3</sup>** Architektur Generalplanung Healthcare Consulting  
 Standort Erfurt  
 Neuwerkstraße 29 99084 Erfurt  
 +49 361 349468  
 +49 361 34946899  
 202-16@spp3.de

Fachplaner: **Statik:** Dipl. Ing. Dietrich B. Heller + Partner IG mbH  
**Brandschutz:** GNUSE IB für Krankenhaustechnik GmbH & Co. KG  
**Haustechnik:** HPI HIMMEN + Partner IG mbB

Planinhalt: **Detail 88-06 Dachaufstiegsleiter**

Maßstab: <b>1:20</b>	Gezeichnet: <b>A.M.</b>	Bearbeitet: <b>M.S.</b>	Geprüft:
OK FFB Ebene 0 = - 0,06'	<b>±0,00 = +139,937 m ü NHN</b>		Indexdatum: <b>01.11.2023</b>
Projektnummer: <b>202-16</b>	Plannummer: <b>A5-88-06</b>	Index: <b>0</b>	Status: <b>V</b>